

CHT ๐๘-๐๐-๔.๑.๓-๐๓

CHT ๐๘-๐๐-๔.๑.๔-๐๒

CHT ๐๘-๐๐-๔.๑.๕-๐๑



รายงานผลการดำเนินงาน

โครงการเยาวชนไทย เข้าใจ ข้าวไทย วิถีชาวนา

วันที่ ๒๒ กรกฎาคม / ๑๔ สิงหาคม ๒๕๖๐
และวันที่ ๒๘ มกราคม ๒๕๖๑

จัดทำโดย

ชมรมรากแก้ว

สโมสรนักศึกษาวิทยาลัยการโรงแรมและการท่องเที่ยว
มหาวิทยาลัยเทคโนโลยีราชมงคลศรีวิชัย วิทยาเขตตรัง

สารบัญ

เรื่อง

๑. คำนำ
๒. รายงานผลการดำเนินงาน
๓. ภาคผนวก
 - ๓.๑ ประมวลภาพ
 - ๓.๒ หนังสือขอความอนุมัติโครงการและรายละเอียดโครงการ
 - ๓.๓ เอกสารการเงิน
 - ๓.๔ แบบประเมินโครงการ
 - ๓.๕ รายชื่อผู้เข้าร่วมโครงการ

หน้า

๑

แบบรายงานผลการดำเนินงานโครงการเยาวชนไทยเข้าใจ ชาวไทย วิถีชาวนา
สโมสรนักศึกษาวิทยาลัยการโรงแรมและการท่องเที่ยว
มหาวิทยาลัยเทคโนโลยีราชมงคลศรีวิชัย
ประจำปีการศึกษา ๒๕๖๐

งบประมาณแผ่นดิน งบประมาณเงินรายจ่าย อื่นๆ (ระบุ) สโมสรนักศึกษา

๑.ชื่อโครงการเยาวชนไทยเข้าใจ ชาวไทย วิถีชาวนา

งบดำเนินงาน งบรายจ่ายอื่น งบกลาง งบจากภายนอก

๒.ความสอดคล้องกับนโยบายสภามหาวิทยาลัย / พันธกิจของมหาวิทยาลัย

๒.๑ ความสอดคล้องตามประเภทกิจกรรม ๕ ประเภท

- กิจกรรมวิชาการที่ส่งเสริมลักษณะบัณฑิตที่พึงประสงค์
 กิจกรรมกีฬาหรือการส่งเสริมสุขภาพ
 กิจกรรมบำเพ็ญประโยชน์หรือรักษาสีงแวดล้อม
 กิจกรรมเสริมสร้างคุณธรรมและจริยธรรม
 กิจกรรมส่งเสริมศิลปะและวัฒนธรรม

๒.๒ ความสอดคล้องตามกรอบมาตรฐานคุณวุฒิระดับอุดมศึกษาแห่งชาติ

- คุณธรรม จริยธรรม
 ความรู้
 ทักษะทางปัญญา
 ทักษะความสัมพันธ์ระหว่างบุคคลและความรับผิดชอบ
 ทักษะการวิเคราะห์เชิงตัวเลข การสื่อสาร และการใช้เทคโนโลยีสารสนเทศ

๒.๓ ความสอดคล้องกับนโยบายสภามหาวิทยาลัย

- ด้านพัฒนาคุณภาพการเรียนการสอน
 ด้านพัฒนาคุณภาพนักศึกษา
 ด้านพัฒนาคุณภาพบุคลากร
 ด้านพัฒนาการบริหารจัดการ และการประกันคุณภาพ
 ด้านพัฒนาคุณภาพงานวิจัย นวัตกรรม และบริการชุมชน

๒.๔ ความสอดคล้องตามนโยบายสถานศึกษา ๓D

- กิจกรรมด้านประชาธิปไตย
 กิจกรรมด้านคุณธรรม จริยธรรม
 กิจกรรมด้านภูมิคุ้มกันภัยจากยาเสพติด

๒.๕ประเภทของกิจกรรมเสริมหลักสูตร

๒.๕.๑. กิจกรรมที่กำหนดให้นักศึกษาเข้าร่วม (หากระบุ..ข้อนี้ให้ข้ามข้อ๓.๕.๒)

- กิจกรรมบังคับ
 กิจกรรมบังคับเลือก

๒.๕.๒ กิจกรรมที่กำหนดให้นักศึกษาเลือกเข้าร่วม (หากระบุ...ข้อนี้ ให้ข้ามข้อ๓.๕.๑)

- กิจกรรมด้านพัฒนาคุณธรรมจริยธรรม
- กิจกรรมด้านพัฒนาทักษะทางวิชาการและวิชาชีพ
- กิจกรรมด้านพัฒนาบุคลิกภาพ
- กิจกรรมด้านพัฒนาสุขภาพ
- กิจกรรมด้านทำนุบำรุงส่งเสริมศิลปวัฒนธรรมและสิ่งแวดล้อม

๓. วัตถุประสงค์ของโครงการ

- ๓.๑ เพื่อสร้างจิตสำนึกในการทำประโยชน์ต่อชุมชน
- ๓.๒ เพื่อให้เรียนรู้ตามแนวพระราชดำริของพระบาทสมเด็จพระปรมินทรมหาภูมิพลอดุลยเดช
- ๓.๓ เพื่อสร้างเครือข่ายระหว่างนักศึกษากับชุมชน
- ๓.๔ เพื่อเรียนรู้และเห็นคุณค่าของอาชีพชาวนาและชาวไทย
- ๓.๕ เพื่อให้นักศึกษาได้รับประสบการณ์จริงนอกห้องเรียน

๔. กิจกรรมของโครงการ

กิจกรรมที่ ๑ วันที่ ๒๒ กรกฎาคม ๒๕๖๐

อบรม เรื่องปลูกจิตสำนึกเยาวชน ใส่ใจชาวไทย โดยสำนักงานเกษตรอำเภอไทรโย่ง
เรียนรู้ชุมชนตำบลนาหมื่นศรี อำเภอไทรโย่ง จังหวัดตรัง

กิจกรรมที่ ๒ วันที่ ๑๔ สิงหาคม ๒๕๖๐

สาธิตการดำนาปลูกข้าวโดยปราชญ์ชาวบ้าน
นักศึกษาดำนาปลูกข้าวปฏิบัติจริง

กิจกรรมที่ ๓ วันที่ ๒๘ มกราคม ๒๕๖๑

ลงแขกเกี่ยวข้าว
พิธีทำขวัญข้าว

๕. ระยะเวลาดำเนินงาน

วันที่ ๒๒ กรกฎาคม / ๑๔ สิงหาคม ๒๕๖๐ และ ๒๘ มกราคม ๒๕๖๑

๖. สถานที่ดำเนินงาน

ชุมชนตำบลนาหมื่นศรี อำเภอไทรโย่ง จังหวัดตรัง

๗. งบประมาณ

งบประมาณที่ได้รับอนุมัติ ๑๖,๐๐๐ บาท

งบประมาณที่ใช้จ่ายจริง ๑๕,๑๐๐ บาท

๘. ผลการดำเนินงาน (ตัวชี้วัดและค่าเป้าหมายที่กำหนด ต้องครอบคลุมตัวชี้วัดของโครงการที่กำหนดในแผนปฏิบัติการประจำปี)

ตัวชี้วัดของโครงการ	ค่าเป้าหมายตัวชี้วัด		ปัญหาอุปสรรค / แนวทางแก้ปัญหา
	แผน	ผล	
๑. ผู้เข้าร่วมโครงการ	๔๐	๕๗	-
๒. ร้อยละความพึงพอใจของผู้เข้าร่วมโครงการ	๘๐	๙๕.๓๓	-
๓. ผู้เข้าร่วมโครงการมีความพึงพอใจต่อความรู้ที่ได้รับจากนิทรรศการอย่างน้อยร้อยละ ๘๐	A	A	
๔. ผู้เข้าร่วมโครงการสามารถนำความรู้ไปใช้ประโยชน์ได้ในระดับมาก	A	A	-
๔. ข้อเสนอแนะของผู้เข้าร่วมโครงการ (๑).....-.....	ความถี่.....คน	-

๙. ประโยชน์ที่ได้รับจากโครงการ (บอกให้ตรงกับวัตถุประสงค์)

- ๙.๑ ได้ทำประโยชน์ต่อชุมชนโดยการนำองค์ความรู้ของคนในชุมชนมาปฏิบัติและเผยแพร่
- ๙.๒ ได้เรียนรู้ตามแนวพระราชดำริของพระบาทสมเด็จพระปรมินทรมหาภูมิพลอดุลยเดช
- ๙.๓ ได้รับความร่วมมือจากชุมชน
- ๙.๔ ได้เรียนรู้และเห็นคุณค่าของอาชีพชาวนาและข้าวไทย
- ๙.๕ นักศึกษาได้รับประสบการณ์จริงนอกห้องเรียน

๑๐ ข้อเสนอแนะ

ลงชื่อ.....^๕ ^๖ ^๗ ^๘ ^๙ ^{๑๐} ^{๑๑} ^{๑๒} ^{๑๓} ^{๑๔} ^{๑๕} ^{๑๖} ^{๑๗} ^{๑๘} ^{๑๙} ^{๒๐} ^{๒๑} ^{๒๒} ^{๒๓} ^{๒๔} ^{๒๕} ^{๒๖} ^{๒๗} ^{๒๘} ^{๒๙} ^{๓๐} ^{๓๑} ^{๓๒} ^{๓๓} ^{๓๔} ^{๓๕} ^{๓๖} ^{๓๗} ^{๓๘} ^{๓๙} ^{๔๐} ^{๔๑} ^{๔๒} ^{๔๓} ^{๔๔} ^{๔๕} ^{๔๖} ^{๔๗} ^{๔๘} ^{๔๙} ^{๕๐} ^{๕๑} ^{๕๒} ^{๕๓} ^{๕๔} ^{๕๕} ^{๕๖} ^{๕๗} ^{๕๘} ^{๕๙} ^{๖๐} ^{๖๑} ^{๖๒} ^{๖๓} ^{๖๔} ^{๖๕} ^{๖๖} ^{๖๗} ^{๖๘} ^{๖๙} ^{๗๐} ^{๗๑} ^{๗๒} ^{๗๓} ^{๗๔} ^{๗๕} ^{๗๖} ^{๗๗} ^{๗๘} ^{๗๙} ^{๘๐} ^{๘๑} ^{๘๒} ^{๘๓} ^{๘๔} ^{๘๕} ^{๘๖} ^{๘๗} ^{๘๘} ^{๘๙} ^{๙๐} ^{๙๑} ^{๙๒} ^{๙๓} ^{๙๔} ^{๙๕} ^{๙๖} ^{๙๗} ^{๙๘} ^{๙๙} ^{๑๐๐}
 ๑๖/๑๒/๖๖

(นางสาวสุจินต์ เหมือนเลื่อน)

ประธานชมรมรากแก้ว

๑๖ / ๑๒ / ๖๖

สรุปผลการประเมิน
โครงการเยาวชนไทย เข้าใจข้าวไทย วิถีชาวนา
วันที่ ๒๘ มกราคม ๒๕๖๐
ณ ชุมชนตำบลนาหมื่นศรี อ.นาโยง จ.ตรัง

จำนวนผู้ตอบแบบสอบถามทั้งหมด ๔๐ คน คิดเป็นร้อยละ ๑๐๐ ของผู้เข้าร่วมโครงการ

ข้อ	ประเด็นวัดความพึงพอใจ	ระดับความพึงพอใจ					ค่าเฉลี่ย	ร้อยละ
		มากที่สุด	มาก	ปานกลาง	น้อย	น้อยที่สุด		
ด้านการดำเนินการจัดกิจกรรมครั้งนี้								
๑	สถานที่ความเหมาะสม	๓๕	๕	๐	๐	๐	๔.๘๘	๙๗.๕๐
๒	ระยะเวลาในการดำเนินกิจกรรมมีความเหมาะสม	๒๒	๙	๙	๐	๐	๔.๓๓	๘๖.๕๐
๓	รูปแบบกิจกรรมมีความเหมาะสม	๔๐	๐	๐	๐	๐	๕.๐๐	๑๐๐.๐
๔	การให้ความรู้ของวิทยากร	๓๑	๕	๔	๐	๐	๔.๖๘	๙๓.๕๐
๕	ความพร้อมของวัสดุ อุปกรณ์ ในการจัดกิจกรรม	๒๔	๖	๕	๕	๐	๔.๒๓	๘๕.๕๐
ด้านผลที่ได้รับจากการดำเนินกิจกรรม								
๑	นักศึกษาทำกิจกรรมร่วมกับชุมชน	๓๙	๑	๐	๐	๐	๔.๙๘	๙๙.๕๐
๒	นักศึกษาได้เรียนรู้ตามแนวพระราชดำริของในหลวง ร.๙	๓๖	๒	๒	๐	๐	๔.๘๕	๙๗.๐๐
๓	นักศึกษาได้เรียนรู้และเห็นคุณค่าของอาชีพชาวนา	๔๐	๐	๐	๐	๐	๕.๐๐	๑๐๐.๐
๔	นักศึกษาได้รับประสบการณ์จริงนอกห้องเรียน	๓๙	๑	๐	๐	๐	๔.๙๘	๙๙.๕๐
รวมทั้งสิ้น		๓๐๖	๒๙	๒๐	๕	๐	๔.๗๗	๙๕.๓๓

จากแบบประเมินความพึงพอใจ มีผลการประเมินความพึงพอใจ แยกเป็นรายละเอียดดังนี้

- จำนวนผู้ตอบแบบประเมินมากที่สุด คิดเป็นร้อยละ ๘๕.๐๐ ของผู้ทำแบบประเมินทั้งหมด
- จำนวนผู้ตอบแบบประเมินมาก คิดเป็นร้อยละ ๘.๐๕ ของผู้ทำแบบประเมินทั้งหมด
- จำนวนผู้ตอบแบบประเมินปานกลาง คิดเป็นร้อยละ ๕.๕๖ ของผู้ทำแบบประเมินทั้งหมด
- จำนวนผู้ตอบแบบประเมินน้อย คิดเป็นร้อยละ ๑.๓๙ ของผู้ทำแบบประเมินทั้งหมด
- จำนวนผู้ตอบแบบประเมินน้อยที่สุด คิดเป็นร้อยละ ๐.๐๐ ของผู้ทำแบบประเมินทั้งหมด

ประมวลภาพ

โครงการเยาวชนไทย เข้าใจ ข้าวไทย วิถีชาวนา

กิจกรรมที่ ๑

กิจกรรม อบรม เรื่องปลูกจิตสำนึกเยาวชน ใส่ใจข้าวไทย โดยสำนักงานเกษตรอำเภอไทรโย่ง
กิจกรรมเรียนรู้ชุมชนตำบลนาหมื่นศรี อำเภอไทรโย่ง จังหวัดตรัง

วันที่ ๒๒ กรกฎาคม ๒๕๖๐

ณ ชุมชนตำบลนาหมื่นศรี อำเภอไทรโย่ง จังหวัดตรัง

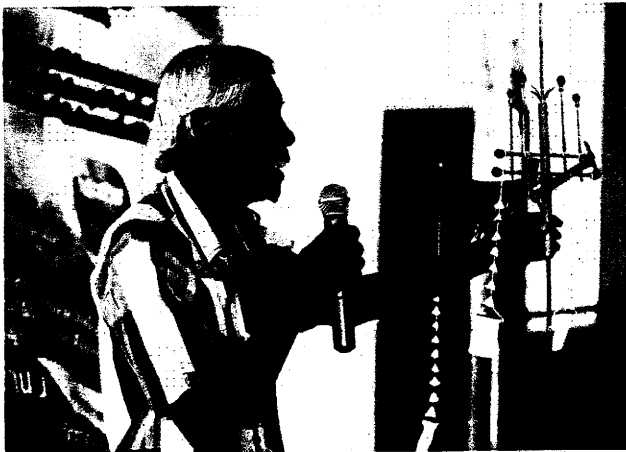

โครงการเยาวชนไทย เข้าใจ ข้าวไทย วิถีชาวนา

กิจกรรมที่ ๒

กิจกรรมสาธิตการดำนาปลูกข้าวโดยปราชญ์ชาวบ้าน

กิจกรรมนักศึกษาดำนาปลูกข้าวปฏิบัติจริง

วันที่ ๑๔ สิงหาคม ๒๕๖๐

ณ ชุมชนตำบลนาหมื่นศรี อำเภอนาโยง จังหวัดตรัง



โครงการเยาวชนไทย เข้าใจ ข้าวไทย วิถีชาวนา

กิจกรรมที่ ๓

กิจกรรม ลงแขกเกี่ยวข้าว

กิจกรรม พิธีทำขวัญข้าว

วันที่ ๒๘ มกราคม ๒๕๖๑

ณ ชุมชนตำบลนาหมื่นศรี อำเภอนาโยง จังหวัดตรัง

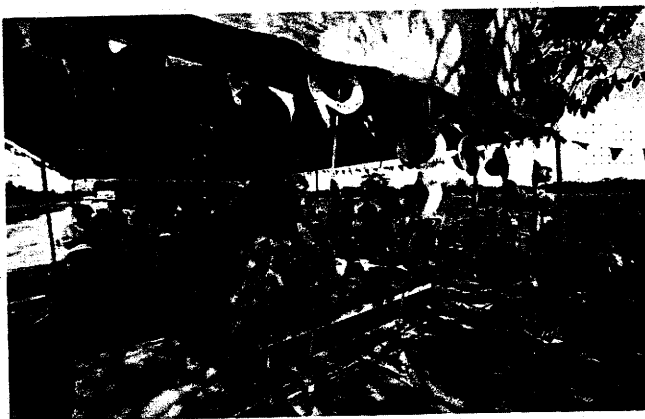
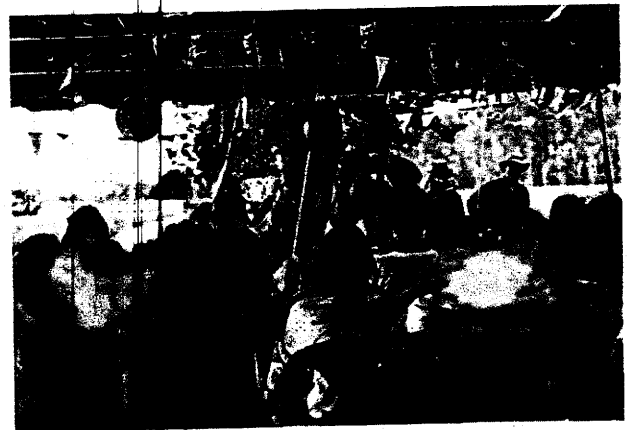

**หนังสือขออนุมัติโครงการ
และรายละเอียดโครงการ**



บันทึกข้อความ

วันที่ ๒๖ มิ.ย. ๒๕๖๐
เวลา ๐๙.๑๖ น.

ส่วนราชการ งานพัฒนานักศึกษา หน่วยงานกรรมการนักศึกษา สโมสรนักศึกษา ชมรมรอกแก้ว

โทรศัพท์/โทรสาร ๐ ๗๕๒๐ ๔๐๖๑

ที่ ศธ ๐๕๘๔.๑๔/ วันที่ ๒๐ มิถุนายน ๒๕๖๐

เรื่อง ขออนุมัติและดำเนินโครงการเยาวชนไทย เข้าใจ ข้าวไทย วิถีชาวนา

เรียน ผู้อำนวยการวิทยาลัยการโรงแรมและการท่องเที่ยว

ด้วยคณะกรรมการบริหารชมรมรอกแก้ว วิทยาลัยการโรงแรมและการท่องเที่ยว มหาวิทยาลัยเทคโนโลยีราชมงคลศรีวิชัย วิทยาเขตตรัง มีความประสงค์ดำเนินการจัดโครงการเยาวชนไทย เข้าใจ ข้าวไทย วิถีชาวนา ในเดือนกรกฎาคม เดือนสิงหาคม ๒๕๖๐ และเดือนมกราคม ๒๕๖๑ โดยมีวัตถุประสงค์เพื่อสร้างจิตสำนึกในการทำประโยชน์ต่อชุมชน และเรียนรู้ตามแนวพระราชดำริของพระบาทสมเด็จพระปรมินทรมหาภูมิพลอดุลยเดช

ในการนี้ คณะกรรมการบริหารชมรมรอกแก้ว วิทยาลัยการโรงแรมและการท่องเที่ยว จึงขออนุมัติและดำเนินโครงการดังกล่าว โดยใช้งบประมาณสโมสรนักศึกษา วิทยาลัยการโรงแรมและการท่องเที่ยว จำนวน ๑๖,๐๐๐ บาท (หนึ่งหมื่นหกพันบาทถ้วน) รายละเอียดตั้งโครงการแนบ

จึงเรียนมาเพื่อโปรดพิจารณา

สุจินันท์ เหมือนเลื่อน
(นางสาวสุจินันท์ เหมือนเลื่อน)
ประธานชมรมรอกแก้ว

เรียน ผู้อำนวยการวิทยาลัยฯ

เพื่อโปรดพิจารณา

ท้าวหน้า ต๋องน้อย

๒๐ มิ.ย. ๒๐

เรียน ผู้อำนวยการวิทยาลัยฯ

เพื่อโปรดพิจารณา

นุรักษ์ เจตน์เพชร

นายกสโมสรนักศึกษาวิทยาลัยฯ

๒๐ มิ.ย. ๒๐



<input checked="" type="checkbox"/> โครงการผลผลิตวิทย์/สังคม
<input type="checkbox"/> ผู้สำเร็จการศึกษาด้านวิทยาศาสตร์และเทคโนโลยี
<input checked="" type="checkbox"/> ผู้สำเร็จการศึกษาด้านสังคมศาสตร์
<input type="checkbox"/> โครงการผลผลิตทำนุบำรุงฯ

๑. ชื่อโครงการเยาวชนไทย เข้าใจ ข้าวไทย วิถีชาวนา

รหัสกิจกรรม

โครงการใหม่ โครงการต่อเนื่อง

๒. ลักษณะของโครงการ

๒.๑ ประเภทของกิจกรรมเสริมหลักสูตร

๒.๑.๑ กิจกรรมที่กำหนดให้นักศึกษาเข้าร่วม (หากระบุข้อนี้ให้ข้ามข้อ ๒.๑.๒)

- มหาวิทยาลัยบังคับให้เข้าร่วม
- มหาวิทยาลัยบังคับให้เลือกเข้าร่วม

๒.๑.๒ กิจกรรมที่กำหนดให้นักศึกษาเลือกเข้าร่วม (หากระบุข้อนี้ให้ข้ามข้อ ๒.๑.๑)

- กิจกรรมด้านพัฒนาคุณธรรมจริยธรรม
- กิจกรรมด้านพัฒนาทักษะทางวิชาการและวิชาชีพ
- กิจกรรมด้านพัฒนาบุคลิกภาพ
- กิจกรรมด้านพัฒนาสุขภาพ
- กิจกรรมด้านทำนุบำรุงส่งเสริมศิลปวัฒนธรรมและสิ่งแวดล้อม

๒.๒ ความสอดคล้องประเภทกิจกรรม ๕ ประเภท

- วิชาการที่ส่งเสริมคุณลักษณะบัณฑิตที่พึงประสงค์
- กีฬาหรือการส่งเสริมสุขภาพ
- บำเพ็ญประโยชน์หรือรักษาสิ่งแวดล้อม
- เสริมสร้างคุณธรรมและจริยธรรม
- ส่งเสริมศิลปวัฒนธรรม

๒.๓ ความสอดคล้องตามกรอบมาตรฐานคุณวุฒิระดับอุดมศึกษาแห่งชาติ

- คุณธรรม จริยธรรม
- ความรู้
- ทักษะทางปัญญา
- ทักษะความสัมพันธ์ระหว่างบุคคลและความรับผิดชอบ
- ทักษะการวิเคราะห์ตัวเลข การสื่อสาร และการใช้เทคโนโลยีสารสนเทศ

๒.๔ ความสอดคล้องตามนโยบายสถานศึกษา ๓D

- กิจกรรมด้านประชาธิปไตย
- กิจกรรมด้านคุณธรรม จริยธรรม
- กิจกรรมด้านภูมิคุ้มกันภัยจากยาเสพติด

๒.๕ ความสอดคล้องกับนโยบายสภามหาวิทยาลัย

- ด้านพัฒนาคุณภาพการเรียนการสอน
- ด้านพัฒนาคุณภาพนักศึกษา
- ด้านพัฒนาคุณภาพบุคลากร
- ด้านพัฒนาการบริหารจัดการ และการประกันคุณภาพ
- ด้านพัฒนาคุณภาพงานวิจัย นวัตกรรม และบริการชุมชน
- ด้านพัฒนาทำนุบำรุงศิลปวัฒนธรรม และอนุรักษ์สิ่งแวดล้อม

๓. หลักการและเหตุผล

กิจกรรมนักศึกษาชมรมรากแก้ว เปิดโอกาสให้นักศึกษาและบุคลากรมีการแลกเปลี่ยนประสบการณ์เรียนรู้กันระหว่างวิทยาลัยจากปัญหาที่เกิดขึ้นจริง ในชุมชนและนำความรู้ความสามารถมาดำเนินโครงการพัฒนาโดยใช้หลักการพัฒนาตามแนวพระราชดำริและหลักปรัชญาของเศรษฐกิจพอเพียง เพื่อร่วมกันช่วยเหลือชุมชนให้เข้มแข็งและยั่งยืน ตลอดจนการสร้างจิตสำนึกในการทำประโยชน์เพื่อผู้อื่น

เนื่องจากชาวบ้านในตำบลนาหมื่นศรี อำเภอนาโยง จังหวัดตรัง มีการปลูกข้าวเป็นจำนวนมาก ในช่วงที่ผ่านมามีเศรษฐกิจซบเซามีปัญหาด้านการเมืองเข้ามาเกี่ยวข้อง และมีการลดราคาข้าว ทำให้มีผลกระทบต่อชาวนาเป็นอย่างมาก จึงทำให้เล็งเห็นถึงความสำคัญของชาวนา ในการปลูกข้าวไทย

ด้วยเหตุดังกล่าวคณะกรรมการบริหารชมรมรากแก้ว จึงเห็นควรจัดโครงการเยาวชนไทย เข้าใจ ข้าวไทย วิถี

ชาวนา

๔. วัตถุประสงค์

- ๔.๑ เพื่อสร้างจิตสำนึกในการทำประโยชน์ต่อชุมชน
- ๔.๒ เพื่อให้เรียนรู้ตามแนวพระราชดำริของพระบาทสมเด็จพระปรมินทรมหาภูมิพลอดุลยเดช
- ๔.๓ เพื่อสร้างเครือข่ายระหว่างนักศึกษากับชุมชน
- ๔.๔ เพื่อเรียนรู้และเห็นคุณค่าของอาชีพชาวนาและข้าวไทย
- ๔.๕ เพื่อให้นักศึกษาได้รับประสบการณ์จริงนอกห้องเรียน

๕. กลุ่มเป้าหมายผู้เข้าร่วมโครงการ

- ผู้บริหาร	จำนวน.....คน
- อาจารย์	จำนวน.....๑.....คน
- เจ้าหน้าที่	จำนวน.....๒.....คน
- บุคคลทั่วไป	จำนวน.....คน
- นักศึกษาของ มทร.ศรีวิชัย	จำนวน.....๓๗.....คน
- นักเรียน/นักศึกษาจากภายนอก	จำนวน.....คน
- ชุมชน/องค์กร	จำนวน.....คน
- อื่นๆ (ระบุ)	จำนวน.....คน
รวมทั้งสิ้น	จำนวน.....๔๐.....คน

๖. ผู้รับผิดชอบโครงการ

นางสาวสุจินันท์ เหมือนเลื่อน ตำแหน่งประธานชมรมรักแก้ว หมายเลขโทรศัพท์ ๐๙ ๓๘๑๖ ๐๘๑๖

๗. สถานที่ดำเนินโครงการ ตำบลนาหมื่นศรี อำเภอนาโยง จังหวัดตรัง

๘. ระยะเวลาในการดำเนินโครงการ

เดือนกรกฎาคม พ.ศ. ๒๕๖๐

เดือนสิงหาคม พ.ศ. ๒๕๖๐

เดือนมกราคม พ.ศ. ๒๕๖๑

๙. กิจกรรมในการดำเนินโครงการ

อบรมทฤษฎีการปลูกข้าว

ลงพื้นที่ปฏิบัติ ๑. เลือกพันธุ์ข้าว ๒. ปลูกต้นกล้า ๓. ถอน - ดำนา ๔. สีสข้าว

๑๐. ตัวชี้วัดความสำเร็จของโครงการ

๑๐.๑ ตัวชี้วัดเชิงปริมาณ

๑๐.๑.๑ อย่างน้อยร้อยละ ๘๐ ของผู้เข้าร่วมโครงการได้รับความรู้เพิ่มขึ้น

๑๐.๒ ตัวชี้วัดเชิงคุณภาพ

๑๐.๒.๑ ผู้เข้าร่วมโครงการสามารถนำความรู้ไปใช้ประโยชน์ได้อยู่ในระดับมาก

๑๑. แผนการดำเนินงาน (PDCA)

๑๑.๑ การวางแผนการดำเนินการ (P: Plan)

- ขออนุมัติโครงการ

- ประชุมคณะกรรมการและผู้เกี่ยวข้องเพื่อวางแผนดำเนินการ

๑๑.๒ การดำเนินงานตามแผน (D: Do)

- จัดเตรียมการ ติดต่อสถานที่

- ดำเนินการตามแผนตารางกำหนดการตารางที่วางเอาไว้

๑๑.๓ การติดตามและประเมินผลการดำเนินงาน (C: Check)

- ประเมินจากแบบประเมินความพึงพอใจ/ความคิดเห็นของผู้เข้าร่วมโครงการ

- รายงานสรุปผลการจัดโครงการ

๑๑.๔ การปรับปรุง/พัฒนา ผลการติดตามและประเมินผลการดำเนินงาน (A: Action)

- นำผลจากแบบประเมินความคิดเห็น ไปปรับใช้ในการดังกล่าว ในปีถัดไป

๑๒. วิธีการดำเนินโครงการ

รายละเอียดการ ดำเนินโครงการ	ระยะเวลา เริ่มต้น - สิ้นสุด	ระยะเวลาดำเนินโครงการ									ผู้รับผิดชอบ	
		๒๕๖๐										
		พ.ค	มิ.ย	ก.ค	ส.ค	ก.ย	ต.ค	พ.ย	ธ.ค	ม.ค		
๑. วางแผนการ ดำเนินงาน	พ.ค. ๖๐	↔										ประธาน ชมรม
๒. ขออนุมัติโครง การ	มิ.ย. ๖๐		↔									ประธาน ชมรม
๓. การดำเนินการ จัดโครงการ	ก.ค.-ส.ค. ๖๐ ม.ค. ๖๑			↔							↔	คณะ กรรม การ ชมรม
๔. ติดตามและประ เมินผลการดำเนินงาน	ธ.ค.๖๐ - ม.ค. ๖๑										↔	คณะ กรรม การ ชมรม
๕. สรุปประเมินผล	ม.ค. ๖๑										↔	ประธาน ชมรม

๑๓. ประมาณการค่าใช้จ่าย (ระบุรายละเอียดให้ชัดเจน)

รายการ	รายละเอียด	จำนวนเงิน (บาท)
๑. ค่าตอบแทน		
ค่าสมนาคุณวิทยากรภายนอกคนที่ ๑	๒ ชั่วโมง * ๖๐๐ บาท/ชั่วโมง	๑,๒๐๐
ค่าสมนาคุณวิทยากรภายนอกคนที่ ๒	๓ ชั่วโมง * ๑,๒๐๐ บาท/ชั่วโมง	๓,๖๐๐
	รวม	๔,๘๐๐
๒. ค่าใช้สอย		
ค่าใช้จ่ายเดือนกรกฎาคม ๒๕๖๐		
- ค่าอาหารกลางวัน	๑ มื้อ * ๔๐ บาท/มื้อ * ๔๐ คน	๑,๖๐๐
- ค่าอาหารว่างและเครื่องดื่ม	๑ มื้อ * ๒๐ บาท/มื้อ * ๔๐ คน	๘๐๐
ค่าใช้จ่ายเดือนสิงหาคม ๒๕๖๐		
- ค่าอาหารกลางวัน	๑ มื้อ * ๔๐ บาท/มื้อ * ๔๐ คน	๑,๖๐๐
- ค่าอาหารว่างและเครื่องดื่ม	๒ มื้อ * ๒๐ บาท/มื้อ * ๔๐ คน	๑,๖๐๐
ค่าใช้จ่ายเดือนมกราคม ๒๕๖๑		
- ค่าอาหารกลางวัน	๑ มื้อ * ๔๐ บาท/มื้อ * ๔๐ คน	๑,๖๐๐
- ค่าอาหารว่างและเครื่องดื่ม	๒ มื้อ * ๒๐ บาท/มื้อ * ๔๐ คน	๑,๖๐๐
ค่าใช้จ่ายเดินทางไปราชการ		
- ค่าน้ำมันเชื้อเพลิง		๙๐๐

แบบเสนอโครงการ/กิจกรรม สโมสรนักศึกษา
วิทยาลัยการโรงแรมและการท่องเที่ยว

๓. ค่าวัสดุ			
ไวนิล	กว้าง ๑.๒ * ยาว ๓ เมตร * ๑๕๐ บาท/เมตร		๕๔๐
ค่าหมวก	๔๐ ใบ * ๒๔ บาท/ใบ		๙๖๐
		รวม	๑,๕๐๐
		รวมทั้งสิ้น	๑๖,๐๐๐

หมายเหตุ ขอถัวเฉลี่ยค่าใช้จ่ายและจำนวนคนทุกรายการ โดยเบิกจ่ายตามระเบียบหลักเกณฑ์กำหนดและไม่เกินเงินที่ได้รับ

๑๔. ผลที่คาดว่าจะได้รับ

- ๑๔.๑ ได้รู้จักถึงการเสียสละเพื่อส่วนรวม
- ๑๔.๒ ได้รับความรู้จากการปฏิบัติตามแนวพระราชดำริ
- ๑๔.๓ ทำให้มีความสัมพันธ์ระหว่างนักศึกษากับชุมชน
- ๑๔.๔ ได้ตระหนักถึงคุณค่าของอาชีพชวาณา
- ๑๔.๕ ได้ประสบการณ์ในการเรียนรู้นอกห้องเรียน

ลงชื่อ.....สุจิตันท์ เหมือนเลื่อน.....
(นางสาวสุจิตันท์ เหมือนเลื่อน)
ประธานชมรม
ผู้เสนอโครงการ
วันที่ ๒๐ / มิ.ย. / ๖๐.....

ความคิดเห็นนายกลสโมสรนักศึกษา วิทยาลัยการโรงแรมและการท่องเที่ยว

.....
.....
.....
.....
.....

ลงชื่อ.....หุทัย เจือเพชร.....
(นางสาวหุทัย เจือเพชร)
นายกลสโมสรนักศึกษา
วิทยาลัย การโรงแรมและการท่องเที่ยว
วันที่ ๒๐ / มิ.ย. / ๖๐.....

ความคิดเห็นรองผู้อำนวยการฝ่ายพัฒนานักศึกษา วิทยาลัยการโรงแรมและการท่องเที่ยว

ขอรับทราบและเห็นชอบโครงการ

ลงชื่อ.....

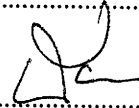

(นางสาวนัยนา คำกันศิลป์)

รองผู้อำนวยการฝ่ายพัฒนานักศึกษา

วันที่ ๒๐ / ๒๕ / ๖๐

ความคิดเห็นผู้อำนวยการ วิทยาลัยการโรงแรมและการท่องเที่ยว

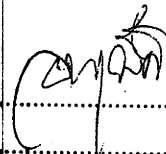

ลงชื่อ.....

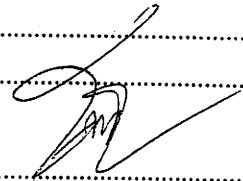

(นายสุชาติ อินกล้า)

ผู้อำนวยการวิทยาลัยการโรงแรมและการท่องเที่ยว

วันที่ ๒๖ มิ.ย. ๒๕๖๐

กำหนดการ

โครงการเยาวชนไทย เข้าใจ ข้าวไทย วิถีชาวนา

วันเสาร์ ที่ ๒๒ กรกฎาคม ๒๕๖๐ เวลา ๐๗.๐๐ - ๑๖.๓๐ น.

ณ ตำบลนาหมื่นศรี อำเภอนาโยง จังหวัดตรัง

กำหนดการ	กิจกรรม
เวลา ๐๗.๐๐ - ๐๗.๓๐ น.	- ลงทะเบียน
เวลา ๐๗.๓๐ - ๐๘.๐๐ น.	- เดินทางจากมหาวิทยาลัยเทคโนโลยีราชมงคลศรีวิชัย วิทยาเขตตรัง ถึง ตำบลนาหมื่นศรี อำเภอนาโยง จังหวัดตรัง
เวลา ๐๘.๐๐ - ๑๐.๐๐ น.	- พิธีเปิดโครงการโดยผู้อำนวยการวิทยาลัยการโรงแรมและการ ท่องเที่ยว - กล่าวรายงานโครงการโดยประธานชมรมรากแก้ว - กล่าวต้อนรับโดยนายกองค์การบริหารส่วนตำบลนาหมื่นศรี อำเภอนาโยง จังหวัดตรัง
เวลา ๑๐.๐๐ - ๑๒.๐๐ น.	- อบรมเรื่องปลูกจิตสำนึกเยาวชน ใส่ใจข้าวไทย โดยสำนักงาน เกษตร อำเภอนาโยง
เวลา ๑๒.๐๐ - ๑๓.๐๐ น.	- รับประทานอาหารกลางวัน
เวลา ๑๓.๐๐ - ๑๔.๓๐ น.	- เรียนรู้ชุมชนตำบลนาหมื่นศรี อำเภอนาโยง จังหวัดตรัง
เวลา ๑๔.๓๐ - ๑๖.๓๐ น.	- สรุปความรู้ที่ได้รับ

*หมายเหตุ กำหนดการอาจมีการเปลี่ยนแปลงตามความเหมาะสม

รับประทานอาหารว่างและเครื่องดื่ม เวลา ๑๔.๓๐ - ๑๔.๔๕ น.

กำหนดการ

โครงการเยาวชนไทย เข้าใจ ข้าวไทย วิถีชาวนา

เดือนสิงหาคม ๒๕๖๐ เวลา ๐๗.๐๐ - ๑๖.๓๐ น.

ณ ตำบลนาหมื่นศรี อำเภอนาโยง จังหวัดตรัง

กำหนดการ

เวลา ๐๗.๐๐ - ๐๗.๓๐ น.

เวลา ๐๗.๓๐ - ๐๙.๐๐ น.

เวลา ๐๙.๐๐ - ๑๑.๐๐ น.

เวลา ๑๑.๐๐ - ๑๒.๐๐ น.

เวลา ๑๒.๐๐ - ๑๓.๐๐ น.

เวลา ๑๓.๐๐ - ๑๔.๓๐ น.

เวลา ๑๔.๓๐ - ๑๖.๓๐ น.

กิจกรรม

- ลงทะเบียน
- เดินทางจากมหาวิทยาลัยเทคโนโลยีราชมงคลศรีวิชัย
วิทยาเขตตรัง ถึง ตำบลนาหมื่นศรี อำเภอนาโยง จังหวัดตรัง
- สัทธิการดำนาปลูกข้าวโดยปราชญ์ชาวบ้าน
- ร่วมกันดำนาปลูกข้าว
- รับประทานอาหารกลางวัน
- ร่วมกันดำนาปลูกข้าว (ต่อ)
- สรุปความรู้ที่ได้รับ

*หมายเหตุ กำหนดการอาจมีการเปลี่ยนแปลงตามความเหมาะสม

รับประทานอาหารว่างและเครื่องดื่ม เวลา ๑๐.๐๐ - ๑๐.๑๕ น.

รับประทานอาหารว่างและเครื่องดื่ม เวลา ๑๔.๓๐ - ๑๔.๔๕ น.