



## รายงานผลการดำเนินงาน

โครงการบัญชีสัมพันธ์ปันใจสู่บ้านคนชราศรีตรัง

ประจำปีการศึกษา ๒๕๕๘

วันที่ ๒ เมษายน ๒๕๕๙

จัดทำโดย

ชมรมบัญชีสัมพันธ์

สโมสรนักศึกษา

วิทยาลัยการโรงแรมและการท่องเที่ยว

มหาวิทยาลัยเทคโนโลยีราชมงคลศรีวิชัย วิทยาเขตตรัง

## คำนำ

โครงการบัญชีสัมพันธ์ปันใจสู่บ้านคนชราศรีตรัง ประจำปีการศึกษา ๒๕๕๘ จัดทำขึ้นเพื่อให้นักศึกษา  
สร้างการจิตสาธารณะและส่งเสริมสร้างคุณธรรมและจริยธรรม เป็นการพัฒนานักศึกษาด้านกิจกรรมการมีส่วน  
ร่วม การมีภาวะผู้นำ กล้าแสดงออกในสิ่งที่ถูกต้อง ซึ่งเป็นการส่งเสริมให้นักศึกษาเล็งเห็นความสำคัญของสถาบัน  
ครอบครัวไทย และทำนุบำรุงศิลปวัฒนธรรมมากยิ่งขึ้น

คณะกรรมการบริหารชมรมบัญชีสัมพันธ์ ได้ทำการรวบรวมขั้นตอนการดำเนินงานต่างๆ เกี่ยวกับการจัด  
โครงการบัญชีสัมพันธ์ปันใจสู่บ้านคนชราศรีตรัง ประจำปีการศึกษา ๒๕๕๘ ไว้ในรายงานฉบับนี้แล้ว และหวังเป็น  
อย่างยิ่งว่า รายงานฉบับนี้สามารถใช้เป็นคู่มือประกอบการจัดโครงการในครั้งต่อไป



(นางสาวภัทรจิตร หวังนุรักษ์)

ประธานชมรมบัญชีสัมพันธ์

๒๗/๒๕/๕๗

## สารบัญ

หน้า

๑. คำนำ
๒. รายงานผลการดำเนินงาน
๓. ภาคผนวก
  - ๓.๑ ประมวลภาพ
  - ๓.๒ หนังสือขออนุมัติโครงการและรายละเอียดโครงการ
  - ๓.๓ แบบประเมินโครงการ
  - ๓.๔ รายชื่อผู้เข้าร่วมโครงการ

๑

แบบรายงานผลการดำเนินงาน โครงการบัญชีสัมพันธ์ปันใจสู่บ้านคนชราศรีตรัง  
 สโมสรนักศึกษา วิทยาลัยการโรงแรมและการท่องเที่ยว  
 มหาวิทยาลัยเทคโนโลยีราชมงคลศรีวิชัย วิทยาเขตตรัง  
 ประจำปีการศึกษา ๒๕๕๘

งบประมาณแผ่นดิน  งบประมาณเงินรายจ่าย  อื่นๆ (ระบุ) สโมสรนักศึกษา

๑.ชื่อโครงการ โครงการบัญชีสัมพันธ์ปันใจสู่บ้านคนชราศรีตรัง

งบดำเนินงาน  งบรายจ่ายอื่น  งบกลาง  งบจากภายนอก

๒.ความสอดคล้องกับนโยบายสภามหาวิทยาลัย / พันธกิจของมหาวิทยาลัย

๒.๑ ความสอดคล้องตามประเภทกิจกรรม ๕ ประเภท

- กิจกรรมวิชาการที่ส่งเสริมลักษณะบัณฑิตที่พึงประสงค์
- กิจกรรมกีฬาหรือการส่งเสริมสุขภาพ
- กิจกรรมบำเพ็ญประโยชน์หรือรักษาสีงแวดล้อม
- กิจกรรมเสริมสร้างคุณธรรมและจริยธรรม
- กิจกรรมส่งเสริมศิลปะและวัฒนธรรม

๒.๒ ความสอดคล้องตามกรอบมาตรฐานคุณวุฒิระดับอุดมศึกษาแห่งชาติ

- คุณธรรม จริยธรรม
- ความรู้
- ทักษะทางปัญญา
- ทักษะความสัมพันธ์ระหว่างบุคคลและความรับผิดชอบ
- ทักษะการวิเคราะห์เชิงตัวเลข การสื่อสาร และการใช้เทคโนโลยีสารสนเทศ

๒.๓ ความสอดคล้องกับนโยบายสภามหาวิทยาลัย

- ด้านพัฒนาคุณภาพการเรียนการสอน
- ด้านพัฒนาคุณภาพนักศึกษา
- ด้านพัฒนาคุณภาพบุคลากร
- ด้านพัฒนาการบริหารจัดการ และการประกันคุณภาพ
- ด้านพัฒนาคุณภาพงานวิจัย นวัตกรรม และบริการชุมชน

๒.๔ ความสอดคล้องตามนโยบายสถานศึกษา ๓D

- กิจกรรมด้านประชาธิปไตย
- กิจกรรมด้านคุณธรรม จริยธรรม
- กิจกรรมด้านภูมิคุ้มกันภัยจากยาเสพติด

๒.๕ประเภทของกิจกรรมเสริมหลักสูตร

๒.๕.๑ กิจกรรมที่กำหนดให้นักศึกษาเข้าร่วม(หากระบุ..ข้อนี้ ให้ข้ามข้อ ๓.๕.๒)

- กิจกรรมบังคับ
- กิจกรรมบังคับเลือก

๒.๕.๒ กิจกรรมที่กำหนดให้นักศึกษาเลือกเข้าร่วม(หากระบุ..ข้อนี้ ให้ข้ามข้อ ๓.๕.๑)

- กิจกรรมด้านพัฒนาคุณธรรมจริยธรรม
- กิจกรรมด้านพัฒนาทักษะทางวิชาการและวิชาชีพ
- กิจกรรมด้านพัฒนาบุคลิกภาพ
- กิจกรรมด้านพัฒนาสุขภาพ
- กิจกรรมด้านทำนุบำรุงส่งเสริมศิลปวัฒนธรรมและสิ่งแวดล้อม

### ๓. วัตถุประสงค์ของโครงการ

- ๓.๑ เพื่อเป็นกำลังใจให้ผู้สูงอายุมีกำลังใจในการดำเนินชีวิต และได้รับการดูแลทางด้านร่างกายและจิตใจ
- ๓.๒ เพื่อสร้างจิตสาธารณะ (จิตอาสา) และส่งเสริมสร้างคุณธรรมและจริยธรรม
- ๓.๓ เพื่อส่งเสริมให้นักศึกษาเล็งเห็นความสำคัญของสถาบันครอบครัวไทย และทำนุบำรุงศิลปวัฒนธรรม
- ๓.๔ เพื่อเป็นการพัฒนานักศึกษาด้านกิจกรรมการมีส่วนร่วม มีภาวะผู้นำ กล้าแสดงออกในสิ่งที่ถูกต้อง

### ๔. กิจกรรมของโครงการ

- ๔.๑ พิธีเปิดโครงการบุญซีสัมพันธ์ปันใจสู่บ้านคนชราศรีตรัง กล่าวเปิดพิธีโดย อาจารย์วิทยา ตู่คำ อาจารย์ที่ปรึกษาชมรมบุญซีสัมพันธ์
- ๔.๒ ชุดกิจกรรมการแสดง ร้องเพลง และนันทนาการ
- ๔.๓ กิจกรรมการพูดคุยพบปะผู้สูงอายุ เพื่อเป็นกำลังใจให้ผู้สูงอายุมีกำลังใจในการดำเนินชีวิต และได้รับการดูแลทางด้านร่างกายและจิตใจ
- ๔.๔ กิจกรรมการเลี้ยงอาหารกลางวันให้แก่ผู้สูงอายุ
- ๔.๕ กิจกรรมการมอบของขวัญ ของรางวัล
- ๔.๖ สถาบันกล่าวความรู้สึกพร้อมมอบของที่ระลึกให้กับตัวแทนสถานสงเคราะห์บ้านคนชราศรีตรังและกล่าวปิดโครงการบุญซีสัมพันธ์ปันใจสู่บ้านคนชราศรีตรัง โดยอาจารย์ที่ปรึกษาชมรมบุญซีสัมพันธ์

### ๕. ระยะเวลาดำเนินงาน

วันที่ ๒ เมษายน ๒๕๕๙

### ๖. สถานที่ดำเนินงาน

- ภายในมหาวิทยาลัย
- ภายนอก

### ๗. งบประมาณ

งบประมาณที่ได้รับอนุมัติ                      ๕,๐๐๐    บาท  
 งบประมาณที่ใช้จ่ายจริง                        ๕,๐๐๐    บาท

๘. ผลการดำเนินงาน (ตัวชี้วัดและค่าเป้าหมายที่กำหนด ต้องครอบคลุมตัวชี้วัดของโครงการที่กำหนดในแผนปฏิบัติการประจำปี)

ตัวชี้วัดของโครงการ	ค่าเป้าหมายตัวชี้วัด		ปัญหาอุปสรรค / แนวทางแก้ปัญหา
	แผน	ผล	
๑. ผู้เข้าร่วมโครงการ	๙๒ คน	๙๒ คน	-
๒. ร้อยละความพึงพอใจของผู้เข้าร่วมโครงการ	๘๐	๙๙.๑๐	-
๓. ร้อยละความพึงพอใจของผู้เข้าร่วมโครงการต่อ ประโยชน์ของโครงการ	๘๐	๙๙.๑๓	-
๔. ข้อเสนอแนะของผู้เข้าร่วมโครงการ (๑).....-.....	ความถี่.....-.....คน		-

๙. ประโยชน์ที่ได้รับจากโครงการ (บอกให้ตรงกับวัตถุประสงค์)

- ๙.๑ ผู้สูงอายุมีกำลังใจในการดำเนินชีวิต และได้รับการดูแลทางด้านร่างกายและจิตใจ
- ๙.๒ นักศึกษามีจิตสาธารณะ (จิตอาสา) และส่งเสริมสร้างคุณธรรมและจริยธรรม
- ๙.๓ นักศึกษาได้เล็งเห็นความสำคัญของสถาบันครอบครัวไทย และทำนุบำรุงศิลปวัฒนธรรม
- ๙.๔ นักศึกษามีการพัฒนาด้านกิจกรรมการมีส่วนร่วม มีภาวะผู้นำ และกล้าแสดงออกในสิ่งที่ถูกต้อง

๑๐. ปัญหาอุปสรรค / ข้อเสนอแนะ

๑๐.๑ ปัญหาอุปสรรคในการดำเนินโครงการ

๑๐.๒ ข้อเสนอแนะ

ลงชื่อ..........ผู้รายงานข้อมูล  
(นางสาวภัทราจิตร หวังนุรักษ์)  
ประธานชมรมบุญชีสัมพันธ์  
๒๕๖๖/๒๕๖๗/๒๕๖๘

สรุปผลการประเมิน  
โครงการบัญชีสัมพันธ์ปันใจสู่บ้านคนชราศรีตรัง  
ประจำปีการศึกษา ๒๕๕๘  
วันที่ ๒ เมษายน ๒๕๕๙

ณ สถานสงเคราะห์บ้านคนชราศรีตรัง ตำบลปากแจ่ม อำเภอห้วยยอด จังหวัดตรัง  
จำนวนผู้ตอบแบบสอบถามทั้งหมด ๙๒ คน คิดเป็นร้อยละ ๑๐๐ ของผู้เข้าร่วมโครงการ

ข้อ	ประเด็นวัดความพึงพอใจ	ระดับความพึงพอใจ					ค่าเฉลี่ย	ร้อยละ
		มากที่สุด	มาก	ปานกลาง	น้อย	น้อยที่สุด		
๑	สถานที่จัดมีความเหมาะสม	๙๐	๒	๐	๐	๐	๔.๙๘	๙๙.๕๗
๒	เวลาที่ใช้ในการจัดกิจกรรมมีความเหมาะสม	๘๗	๔	๑	๐	๐	๔.๙๓	๙๘.๗๐
๓	รูปแบบการจัดกิจกรรมมีความเหมาะสม	๘๘	๓	๑	๐	๐	๔.๙๕	๙๘.๙๑
๔	การประชาสัมพันธ์กิจกรรม/โครงการ	๘๘	๓	๑	๐	๐	๔.๙๕	๙๘.๙๑
๕	รูปแบบกิจกรรมเป็นประโยชน์ต่อการพัฒนาตนเอง	๘๙	๒	๑	๐	๐	๔.๙๖	๙๙.๑๓
๖	รูปแบบกิจกรรมสามารถนำไปปรับใช้ในชีวิตประจำวัน	๘๙	๓	๐	๐	๐	๔.๙๗	๙๙.๓๕
๗	ประโยชน์ที่ได้รับจากโครงการ	๘๙	๒	๑	๐	๐	๔.๙๖	๙๙.๑๓
<b>รวมทั้งสิ้น</b>		<b>๖๒๐</b>	<b>๑๙</b>	<b>๕</b>	<b>๐</b>	<b>๐</b>	<b>๔.๙๕</b>	<b>๙๙.๑๐</b>

จากแบบประเมินความพึงพอใจ มีผลการประเมินความพึงพอใจ แยกเป็นรายละเอียดดังนี้

จำนวนผู้ตอบแบบประเมินมากที่สุด	คิดเป็นร้อยละ	๙๖.๗๔	ของผู้ทำแบบประเมินทั้งหมด
จำนวนผู้ตอบแบบประเมินมาก	คิดเป็นร้อยละ	๒.๙๕	ของผู้ทำแบบประเมินทั้งหมด
จำนวนผู้ตอบแบบประเมินปานกลาง	คิดเป็นร้อยละ	๐.๗๘	ของผู้ทำแบบประเมินทั้งหมด
จำนวนผู้ตอบแบบประเมินน้อย	คิดเป็นร้อยละ	๐	ของผู้ทำแบบประเมินทั้งหมด
จำนวนผู้ตอบแบบประเมินน้อยที่สุด	คิดเป็นร้อยละ	๐	ของผู้ทำแบบประเมินทั้งหมด

ประมวลภาพ



โครงการบัญชีสัมพันธ์ปันใจสู่บ้านคนชราศรีตรัง ประจำปีการศึกษา ๒๕๕๘

วันที่ ๒ เมษายน ๒๕๕๙

ณ สถานสงเคราะห์บ้านคนชราศรีตรัง จังหวัดตรัง

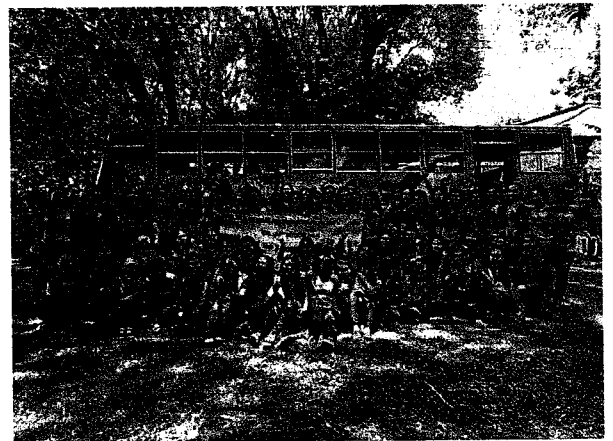
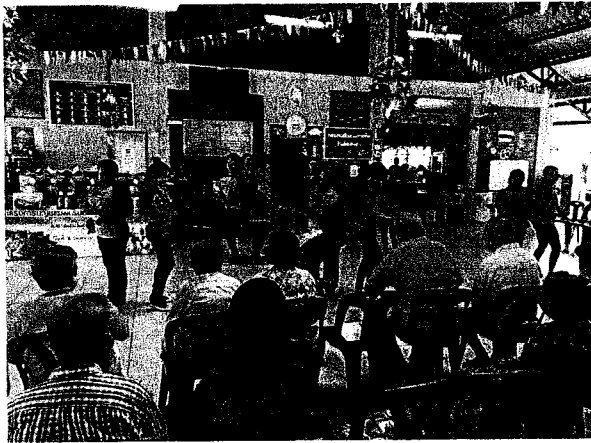
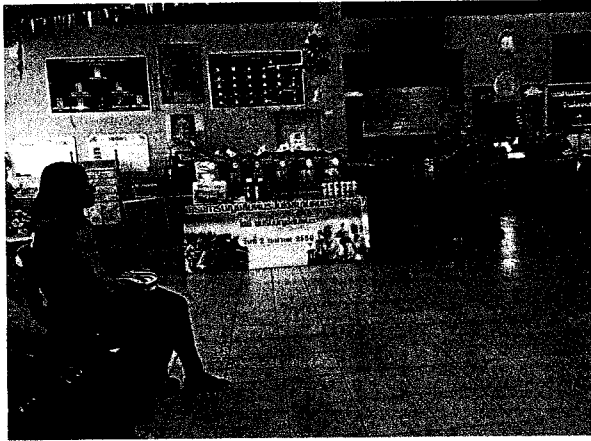

หนังสือขออนุมัติโครงการ  
และรายละเอียดโครงการ



# บันทึกข้อความ

หน้าลงนาม
วันที่ 217
วันที่ 14 มี.ค. 2559
เวลา 15.12 น.

ส่วนราชการ งานพัฒนานักศึกษา สโมสรนักศึกษา ชมรมบัญชีสัมพันธ์ วิทยาลัยการโรงแรมและการท่องเที่ยว มหาวิทยาลัยเทคโนโลยีราชมงคลศรีวิชัย วิทยาเขตตรัง โทรศัพท์/โทรสาร ๐ ๗๕๒๐ ๔๐๖๑ IP Phone ๘๕๑๗

ที่ ศธ.๐๕๘๔.๑๔/..... วันที่ ๑๔ มีนาคม ๒๕๕๙

เรื่อง ขออนุมัติเปลี่ยนแปลงวันที่ดำเนินโครงการบัญชีสัมพันธ์ปันใจสู่บ้านคนชราศรีตรัง

เรียน ผู้อำนวยการวิทยาลัยการโรงแรมและการท่องเที่ยว

ตามที่ ชมรมบัญชีสัมพันธ์ สโมสรนักศึกษา วิทยาลัยการโรงแรมและการท่องเที่ยว มหาวิทยาลัยเทคโนโลยีราชมงคลศรีวิชัย วิทยาเขตตรัง มีความประสงค์ดำเนินการจัดโครงการบัญชีสัมพันธ์ปันใจสู่บ้านคนชราศรีตรัง ในวันพุธ ที่ ๓๐ มีนาคม ๒๕๕๙ ณ สถานสงเคราะห์คนชราบ้านศรีตรัง ตำบลปากแจ่ม อำเภอห้วยยอด จังหวัดตรัง นั้น

ในการนี้ ชมรมบัญชีสัมพันธ์ สโมสรนักศึกษา วิทยาลัยการโรงแรมและการท่องเที่ยว จึงขออนุมัติเปลี่ยนแปลงวันที่ดำเนินโครงการบัญชีสัมพันธ์ปันใจสู่บ้านคนชราศรีตรัง จากวันพุธ ที่ ๓๐ มีนาคม เป็นวันเสาร์ที่ ๒ เมษายน ๒๕๕๙ เนื่องจากตรงกับวันตรุษสงกรานต์ประจำปีของมหาวิทยาลัยเทคโนโลยีราชมงคลศรีวิชัย วิทยาเขตตรัง

จึงเรียนมาเพื่อโปรดพิจารณา

*Pa.*

(นางสาวภัทรจิตร หวังนุรักษ์)  
ประธานชมรมบัญชีสัมพันธ์

เรียน ผู้อำนวยการวิทยาลัย  
เพื่อโปรดพิจารณา  
แผนกบริหาร  
นางคณิสสรณ์ศึกษา  
๑๔ มี.ค. ๕๙

เรียน ผอ.วิทยาลัย  
เพื่อโปรดพิจารณา  
มีที่  
14 มี.ค. ๕๙

เรียน ผู้อำนวยการวิทยาลัยฯ.  
เพื่อโปรดพิจารณา.  
กิตติ ทรัพย์  
หัวหน้างานโดยที่ กรมาน. ๗.  
๑๔ มี.ค. ๕๙

*กิตติ*  
*ทรัพย์*  
16 มี.ค. ๕๙

เรียน ผู้อำนวยการวิทยาลัยฯ  
เพื่อโปรดพิจารณา.

*Lin*

(นางสาวนัยนา คำกันศิลป์)  
รองผู้อำนวยการฝ่ายพัฒนานักศึกษา  
๑๔ มี.ค. ๕๙



# บันทึกข้อความ

หมายเลขสารกรม  
 ชั้นที่ ๖๘  
 วันที่ ๐๑ ก.พ. ๒๕๕๙  
 เวลา ๑๑.๒๗ น.

ส่วนราชการ งานพัฒนานักศึกษา สโมสรนักศึกษา ชมรม ~~กีฬา~~ วิทยาลัยการโรงแรมและการท่องเที่ยว  
 มหาวิทยาลัยเทคโนโลยีราชมงคลศรีวิชัย วิทยาเขตตรัง โทรศัพท์/โทรสาร ๐ ๗๕๒๐ ๔๐๖๑  
 IP Phone ๘๕๑๗

ที่ ศธ ๐๕๘๔.๑๔/ วันที่ ๒๙ มกราคม ๒๕๕๙

เรื่อง ขออนุมัติและดำเนินโครงการบัญชีสัมพันธ์ปันใจสู่บ้านคนชราศรีตรัง

เรียน ผู้อำนวยการวิทยาลัยการโรงแรมและการท่องเที่ยว

ด้วย ชมรมบัญชีสัมพันธ์ สโมสรนักศึกษา วิทยาลัยการโรงแรมและการท่องเที่ยว มหาวิทยาลัยเทคโนโลยีราชมงคลศรีวิชัย วิทยาเขตตรัง มีความประสงค์ขออนุมัติและดำเนินโครงการบัญชีสัมพันธ์ปันใจสู่บ้านคนชราศรีตรัง เพื่อส่งเสริมให้นักศึกษาเล็งเห็นความสำคัญของสถาบันครอบครัวไทย และทำนุบำรุงศิลปวัฒนธรรม

ในการนี้ ชมรมบัญชีสัมพันธ์ จึงขออนุมัติจัดทำโครงการบัญชีสัมพันธ์ปันใจสู่บ้านคนชราศรีตรัง ในวันที่ ๓๐ เดือนมีนาคม ๒๕๕๙ ณ สถานสงเคราะห์คนชราบ้านศรีตรัง โดยใช้งบประมาณจากสโมสรนักศึกษา วิทยาลัยการโรงแรมและการท่องเที่ยว ประจำปีการศึกษา ๒๕๕๘ เป็นเงินจำนวน ๕,๐๐๐ บาท และงบสนับสนุนจากสมาชิกชมรมบัญชีสัมพันธ์ เป็นเงินจำนวน ๒๓,๒๕๐ บาท รวมเป็นเงินทั้งสิ้น ๒๘,๒๕๐ บาท (สองหมื่นแปดพันหนึ่งร้อยสี่สิบบาทถ้วน) รายละเอียดดังโครงการแนบ

จึงเรียนมาเพื่อโปรดพิจารณา

(นางสาวกัทธจิตร หวังนุรักษ์)  
 ประธานชมรมบัญชีสัมพันธ์

เรียน ผู้อำนวยการวิทยาลัย  
 เพื่อโปรดพิจารณา  
 เอกสารบัญชี  
 รายชื่อบุคคล  
 ๒๙ ม.ค. ๕๙

เรียน ผอ.วิทยาลัย  
 เพื่อโปรดพิจารณา

เรียน ผู้อำนวยการวิทยาลัย  
 เพื่อโปรดพิจารณา  
 กิตติ ฐิตินันท์  
 หัวหน้ากองอำนวยการ  
 ๒๙ ม.ค. ๕๙

๒๖

๑ ม.ค. ๕๙

๓ ก.พ. ๕๙

เรียน ผู้อำนวยการวิทยาลัย  
 เพื่อโปรดพิจารณา  
 กิตติ ฐิตินันท์  
 ๒๙ ม.ค. ๕๙



วิทยาลัยการโรงแรมและการท่องเที่ยว  
มหาวิทยาลัยเทคโนโลยีราชมงคลศรีวิชัย วิทยาเขตตรัง

๑. ชื่อโครงการ บัญชีสัมพันธ์ปันใจสู่บ้านคนชราศรีตรัง

๒. หลักการและเหตุผล

ปัจจุบันสังคมไทยในปัจจุบันได้มีการเปลี่ยนแปลงไปจากเดิม ทั้งทางด้านเศรษฐกิจและสังคม การเมืองและวัฒนธรรม รวมถึงความเป็นอยู่ซึ่งปัจจุบันการอาศัยอยู่เป็นระบบครอบครัวเดี่ยวเพิ่มมากขึ้น เห็นได้จากชุมชนชนบทจะมีผู้สูงอายุอาศัยอยู่กับบุตรหลานวัยเด็กหรืออยู่ตามลำพัง โดยบุตรหลานวัยรุ่นหรือวัยทำงานเข้าไปประกอบอาชีพและอาศัยอยู่ในเมืองหลวงเพิ่มมากขึ้น ส่งผลให้ความสัมพันธ์ระหว่างครอบครัวลดน้อยลง ซึ่งจากสถานการณ์ดังกล่าวได้ส่งผลโดยตรงกับระบบครอบครัวไทยโดยกลุ่มผู้สูงอายุจะได้รับผลโดยตรงมากที่สุดและเพิ่มทวีความรุนแรงก่อให้เกิดปัญหามากขึ้นเนื่องจากผู้สูงอายุหรือคนชรา มีความสามารถในการทำกิจกรรมต่างๆในชีวิตประจำวันลดน้อยถอยลงหรือไม่สามารถช่วยเหลือตัวเองได้ ทำให้ผู้สูงอายุมองคุณค่าในตนเองลดลง มองตัวเองเป็นภาระให้กับบุตรหลาน เกิดภาวะซึมเศร้า และเกิดการแยกตัวออกจากสังคม จึงทำให้บุตรหลานมองว่าผู้สูงอายุไม่มีความสุขที่ต้องอาศัยอยู่กับบุตรหลาน หรือในบางครั้งบุตรหลานเกิดความรู้สึกเบื่อไม่สามารถทนเห็นความเปลี่ยนแปลงทางด้านอารมณ์ความรู้สึกของผู้สูงอายุที่เกิดขึ้นได้ส่งผลให้ผู้สูงอายุถูกทอดทิ้งให้อยู่บ้านตามลำพังหรือพักอาศัยอยู่บ้านพักคนชราที่มีกลุ่มผู้สูงอายุรวมกันอยู่จำนวนมาก เมื่อมองภาพรวมคนส่วนใหญ่คิดหรือรู้สึกไปเองว่าผู้สูงอายุคงมีความสุขถ้าได้อยู่กับกลุ่มที่มีวัยอายุใกล้เคียงกันมีเพื่อนวัยเดียวกัน แต่สำหรับผู้สูงอายุนั้นการได้อยู่อาศัยที่บ้านพักคนชราคือการถูกทอดทิ้งในความเป็นจริงแล้วสิ่งที่ผู้สูงอายุต้องการที่สุดคือการที่ได้อยู่กับบุตรหลาน หรือได้เห็นความเปลี่ยนแปลงในทางสังคมและความเจริญในหน้าที่การงานของบุตรหลาน การได้รับความรัก การได้รับความเอาใจใส่ และการยอมรับการเปลี่ยนแปลงของวัยให้บุตรหลานมีความเข้าใจเกี่ยวกับผู้สูงอายุมากขึ้น

ชมรมบัญชีสัมพันธ์ มหาวิทยาลัยเทคโนโลยีราชมงคลศรีวิชัย วิทยาเขตตรัง ได้เล็งเห็นถึงปัญหาดังกล่าวจึงได้จัดทำโครงการนี้ขึ้น เพื่อสร้างจิตสาธารณะ (จิตอาสา) และส่งเสริมสร้างคุณธรรมและจริยธรรม เป็นการพัฒนานักศึกษาด้านกิจกรรมการมีส่วนร่วม มีภาวะผู้นำ กล้าแสดงออกในสิ่งที่ถูกต้อง ซึ่งเป็นการส่งเสริมให้นักศึกษาเล็งเห็นความสำคัญของสถาบันครอบครัวไทย และทำนุบำรุงศิลปวัฒนธรรม

๓. ลักษณะโครงการ

(/) โครงการใหม่      ( ) โครงการต่อเนื่อง

๓.๑ ความสอดคล้องตามประเภทกิจกรรม ๕ ประเภท

- กิจกรรมวิชาการที่ส่งเสริมลักษณะบัณฑิตที่พึงประสงค์
- กิจกรรมกีฬาหรือการส่งเสริมสุขภาพ
- กิจกรรมบำเพ็ญประโยชน์หรือรักษาสีน้ำจืด
- กิจกรรมเสริมสร้างคุณธรรมและจริยธรรม
- กิจกรรมส่งเสริมศิลปะและวัฒนธรรม

๓.๒ ความสอดคล้องตามกรอบมาตรฐานคุณวุฒิระดับอุดมศึกษาแห่งชาติ

- คุณธรรม จริยธรรม
- ความรู้
- ทักษะทางปัญญา
- ทักษะความสัมพันธ์ระหว่างบุคคลและความรับผิดชอบ
- ทักษะการวิเคราะห์เชิงตัวเลข การสื่อสาร และการใช้เทคโนโลยีสารสนเทศ

๓.๓ ความสอดคล้องกับนโยบายสภามหาวิทยาลัย

- ด้านพัฒนาคุณภาพการเรียนการสอน
- ด้านพัฒนาคุณภาพนักศึกษา
- ด้านพัฒนาคุณภาพบุคลากร
- ด้านพัฒนาการบริหารจัดการ และการประกันคุณภาพ
- ด้านพัฒนาคุณภาพงานวิจัย นวัตกรรม และบริการชุมชน

๓.๔ ความสอดคล้องตามนโยบายสถานศึกษา ๓D

- กิจกรรมด้านประชาธิปไตย
- กิจกรรมด้านคุณธรรม จริยธรรม
- กิจกรรมด้านภูมิคุ้มกันภัยจากยาเสพติด

๓.๕ ประเภทของกิจกรรมเสริมหลักสูตร

๓.๕.๑ กิจกรรมที่กำหนดให้นักศึกษาเข้าร่วม (หากระบุ..ข้อนี้ ให้ข้ามข้อ ๓.๕.๒)

- กิจกรรมบังคับ
- กิจกรรมบังคับเลือก

๓.๕.๒ กิจกรรมที่กำหนดให้นักศึกษาเลือกเข้าร่วม (หากระบุ..ข้อนี้ ให้ข้ามข้อ ๓.๕.๑)

- กิจกรรมด้านพัฒนาคุณธรรมจริยธรรม
- กิจกรรมด้านพัฒนาทักษะทางวิชาการและวิชาชีพ
- กิจกรรมด้านพัฒนาบุคลิกภาพ
- กิจกรรมด้านพัฒนาสุขภาพ
- กิจกรรมด้านทำนุบำรุงส่งเสริมศิลปวัฒนธรรมและสิ่งแวดล้อม

๔. ผู้รับผิดชอบโครงการ

นางสาวภัทรจิตร หวังนุรักษ์ ประธานชมรมปัญญาสัมพันธ์ สโมสรนักศึกษา วิทยาลัยการโรงแรมและการท่องเที่ยว หมายเลขโทรศัพท์มือถือ ๐๖ ๒๕๓๔ ๖๘๕๒

๕. ระยะเวลาในการปฏิบัติงาน

ในวันที่ ๓๐ มีนาคม ๒๕๕๙

๖. วัตถุประสงค์

- ๖.๑ เพื่อเป็นกำลังใจให้ผู้สูงอายุมีกำลังใจในการดำเนินชีวิต และได้รับการดูแลทางด้านร่างกายและจิตใจ
- ๖.๒ เพื่อสร้างจิตสาธารณะ (จิตอาสา) และส่งเสริมสร้างคุณธรรมและจริยธรรม
- ๖.๓ เพื่อส่งเสริมให้นักศึกษาเล็งเห็นความสำคัญของสถาบันครอบครัวไทย และทำนุบำรุงศิลปวัฒนธรรม
- ๖.๔ เพื่อเป็นการพัฒนานักศึกษาด้านกิจกรรมการมีส่วนร่วม มีภาวะผู้นำ กล้าแสดงออกในสิ่งที่ถูกต้อง

๗. เป้าหมาย

๗.๑ เป้าหมายเชิงคุณภาพ

นักศึกษาสาขา การบัญชี (เทียบโอน) จำนวน ๙๒ คน

๗.๒ เป้าหมายเชิงปริมาณ

นักศึกษาได้เล็งเห็นถึงประโยชน์ส่วนรวมมากกว่าประโยชน์ส่วนตน และมีคุณธรรม จริยธรรม

๘. สถานที่จัดกิจกรรมตามโครงการ

ณ สถานสงเคราะห์คนชราบ้านศรีตรัง ต.ปากแจ่ม อ.ห้วยยอด จ.ตรัง ๙๒๐๐๐

๙. แผนการดำเนินงาน และระยะเวลาดำเนินการโครงการ

ขั้นตอนการดำเนินการ	ระยะเวลาดำเนินการ					
	พฤศจิกายน	ธันวาคม	มกราคม	กุมภาพันธ์	มีนาคม	เมษายน
๑. ประชุมเพื่อหาข้อสรุปของโครงการ	←→					
๒. จัดทำโครงการและส่งโครงการเพื่อขออนุมัติ		←→				
๓. ประชุมชี้แจงและมอบหน้าที่ผู้รับผิดชอบ			←→			
๔. ติดตามและประเมินผลโครงการ				←→		
๕. สรุปผลและรายงานผล						←→

๑๐. งบประมาณที่ดำเนินการ

งบประมาณสนับสนุนจากสโมสรนักศึกษาวิทยาลัยการโรงแรมและการท่องเที่ยว ๕,๐๐๐ บาท

๑๐.๑ ค่าใช้สอย

ค่าอาหารว่างและเครื่องดื่ม (๙๒ คน x ๓๐ บาท/คน) ๒,๗๖๐ บาท

ค่าของขวัญ ของรางวัล (๕๐ ชิ้น x ๔๔.๘๐ บาท/คน) ๒,๒๔๐ บาท

๑๐.๒ ค่าวัสดุ - บาท

รวมเป็นเงิน ๕,๐๐๐ บาท

รวมเป็นเงินทั้งสิ้น ๕,๐๐๐ บาท (ห้าพันบาทถ้วน)

งบประมาณสนับสนุนจากสมาชิกชมรมบุญซีสัมพันธ์ ๑๒,๑๖๐ บาท

๑๐.๓ ค่าใช้สอย

ค่าอาหารกลางวัน (๙๒ คน x ๕๐ บาท/คน)	๔,๖๐๐ บาท
ค่าอาหารว่างและเครื่องดื่ม (๙๒ คน x ๓๐ บาท/คน)	๒,๗๖๐ บาท

๑๐.๔ ค่าวัสดุ

ค่าผ้าอ้อม (๖ ห่อ x ๔๕๐ บาท/ห่อ)	๒,๕๐๐ บาท
ค่าน้ำยาล้างมือ (๘ ขวด x ๓๐๐ บาท/ขวด)	๒,๕๐๐ บาท

รวมเป็นเงิน

๑๒,๑๖๐ บาท

รวมเป็นเงินทั้งสิ้น ๑๒,๑๖๐ บาท (หนึ่งหมื่นสองพันหนึ่งร้อยหกสิบบาทถ้วน)

๑๑. ผลที่คาดว่าจะได้รับ

- ๑๑.๑ ผู้สูงอายุมีกำลังใจในการดำเนินชีวิต และได้รับการดูแลทางด้านร่างกายและจิตใจ
- ๑๑.๒ นักศึกษามีจิตสาธารณะ (จิตอาสา) และส่งเสริมสร้างคุณธรรมและจริยธรรม
- ๑๑.๓ นักศึกษาได้เล็งเห็นความสำคัญของสถาบันครอบครัวไทย และทำนุบำรุงศิลปวัฒนธรรม
- ๑๑.๔ นักศึกษามีการพัฒนาด้านกิจกรรมการมีส่วนร่วม มีภาวะผู้นำ และกล้าแสดงออกในสิ่งที่ถูกต้อง

๑๒. วิธีประเมินผลโครงการ

- ๑๒.๑ ภาพถ่ายกิจกรรม
- ๑๒.๒ แบบสอบถามของผู้เข้าร่วมโครงการ
- ๑๒.๓ รายชื่อผู้เข้าร่วมโครงการ

๑๓. ปัญหาอุปสรรคและข้อเสนอแนะ

ลงชื่อ.....

(นางสาวภัทรจิตร์ หวังนุรักษ์)

ประธานชมรมบุญซีสัมพันธ์

ผู้เสนอโครงการ

๒๕/๑๑/๕๕



ความคิดเห็นอาจารย์ที่ปรึกษา

- เห็นสมควร

ลงชื่อ.....

(นายวิทยา ตู่ดำ)

อาจารย์ที่ปรึกษาชมรมบัญชีสัมพันธ์

๒๕ / ๓.๓. / ๕๕

ความคิดเห็นนายกคณะกรรมการบริหารสโมสรนักศึกษาวิทยาลัยการโรงแรมและการท่องเที่ยว

เห็นใจและขอสงวน

ลงชื่อ.....

(นายเอกนรินทร์ ศรีสมบูรณ์)

นายกสโมสรนักศึกษา

๒๕ / ๓.๓. / ๕๕

ความคิดเห็นหัวหน้าหน่วยกิจกรรมนักศึกษา

เห็นใจและขอสงวน

ลงชื่อ.....

(นายกิตติ บัวสวัสดิ์)

หัวหน้าหน่วยกิจกรรมนักศึกษา

๒๕ / ๓.๓. / ๕๕

ความคิดเห็นรองผู้อำนวยการฝ่ายพัฒนานักศึกษา

.....  
.....  
.....

.....

ลงชื่อ.....  
.....

(นางสาวนัยนา คำกันศิลป์)

รองผู้อำนวยการฝ่ายพัฒนานักศึกษา

.....  
.....

ความคิดเห็นผู้อำนวยการวิทยาลัยการโรงแรมและการท่องเที่ยว

.....  
.....  
.....

.....

ลงชื่อ.....  
.....

( นายสุชาติ อินกล้า )

ผู้อำนวยการวิทยาลัยการโรงแรมและการท่องเที่ยว

.....  
.....

แบบประเมินโครงการ



มหาวิทยาลัยเทคโนโลยีราชมงคลศรีวิชัย วิทยาเขตตรัง  
วิทยาลัยการโรงแรมและการท่องเที่ยว

**แบบประเมินโครงการบัญชีสัมพันธ์ปันใจสู่บ้านคนชราศรีตรัง  
ชมรมบัญชีสัมพันธ์**

วันเสาร์ที่ ๒ เมษายน ๒๕๕๙

ณ สถานสงเคราะห์คนชราบ้านศรีตรัง จังหวัดตรัง

คำชี้แจง แบบสอบถามมีทั้งหมด ๓ ตอน

ตอนที่ ๑ ข้อมูลทั่วไป

ตอนที่ ๒ ความเห็นเกี่ยวกับเนื้อหาและกิจกรรม

ตอนที่ ๓ ปัญหาและข้อเสนอแนะ

โปรดเติมเครื่องหมาย ✓ และกรอกข้อความให้สมบูรณ์

**ตอนที่ ๑ ข้อมูลทั่วไป**

๑. เพศ  ชาย  หญิง
๒. สถานภาพ  นักศึกษา  อาจารย์  บุคลากร  
 ประชาชนทั่วไป  อื่นๆโปรดระบุ.....
๓. สังกัดคณะ/สำนัก /สถาบัน /หน่วยงาน .....
๔. วุฒิการศึกษา  
 ต่ำปริญญาตรี  ปริญญาตรี  สูงกว่าปริญญาตรี  
 อื่นๆโปรดระบุ.....
๕. อายุ  ต่ำกว่า ๒๐ ปี  ๒๑ - ๓๐ ปี  ๓๑ - ๔๐ ปี  
 ๔๑ ปีขึ้นไป

**ตอนที่ ๒ ความเห็นเกี่ยวกับเนื้อหาและกิจกรรม**

คำชี้แจง โปรดทำเครื่องหมาย ✓ ในช่องที่ตรงกับความคิดเห็นและความพึงพอใจของท่าน

ประเด็นวัดความพึงพอใจ	ระดับความคิดเห็น/ความพึงพอใจ				
	มากที่สุด	มาก	ปานกลาง	น้อย	ควรปรับปรุง
๑ สถานที่จัดมีความเหมาะสม					
๒ เวลาที่ใช้ในการจัดกิจกรรมมีความเหมาะสม					
๓ รูปแบบการจัดกิจกรรมมีความเหมาะสม					
๔ การประชาสัมพันธ์กิจกรรม/โครงการ					
๕ รูปแบบกิจกรรมเป็นประโยชน์ต่อการพัฒนาตนเอง					
๖ รูปแบบกิจกรรมสามารถนำไปปรับใช้ในชีวิิตประจำวัน					
๗ ประโยชน์ที่ได้รับจากโครงการ					

ตอนที่ ๓ ปัญหาและข้อเสนอแนะ

๑. ปัญหาที่เกิดขึ้นระหว่างการดำเนินงานฯ และต้องการให้มีการแก้ไข

.....  
.....  
.....

๒. ข้อเสนอแนะเกี่ยวกับหัวข้อที่ท่านสนใจและควรจัดให้มีเพิ่มในครั้งต่อไป

.....  
.....  
.....

ขอขอบคุณในความร่วมมือนมา ณ โอกาสนี้เป็นอย่างสูง  
ชมรมบัญชีสัมพันธ์ สโมสรนักศึกษาวิทยาลัยการโรงแรมและการท่องเที่ยว  
มหาวิทยาลัยเทคโนโลยีราชมงคลศรีวิชัย วิทยาเขตตรัง

# รายชื่อผู้เข้าร่วมโครงการ

แบบฟอร์มการเข้าร่วมกิจกรรม/โครงการ ชมรมบัญชีสัมพันธ์ สโมสรนักศึกษา วิทยาลัยการโรงแรมและการท่องเที่ยว

มหาวิทยาลัยเทคโนโลยีราชมงคลศรีวิชัย วิทยาเขตตรัง

รหัสกิจกรรม ๕๘F๑T๐๓๐๓๑ โครงการบัญชีสัมพันธ์ปันใจสู่บ้านคนชราศรีตรัง

กิจกรรมประเภท กิจกรรมด้านทำนุบำรุงส่งเสริมศิลปวัฒนธรรมและสิ่งแวดล้อม

วันเสาร์ ที่ ๒ พฤศจิกายน ๒๕๕๙ เวลา ๐๖.๐๐ - ๑๖.๓๐ น.

ณ สถานสงเคราะห์บ้านคนชราศรีตรัง ตำบลปากแจ่ม อำเภอห้วยยอด จังหวัดตรัง

สาขาวิชาการบัญชีเทียบโอน ปี ๑

ลำดับ	รหัส	ชื่อ-สกุล	ลายมือชื่อ	เวลามา	ลายมือชื่อ	เวลากลับ	หมายเหตุ
๑	๖๕๘๒๐๘๑๐๐๐๑-๑	นางสาวขวัญฤทัย สมแสง	ขวัญฤทัย	๐6.0๐ น.	ขวัญฤทัย	16.30 น.	
๒	๖๕๘๒๐๘๑๐๐๐๒-๙	นางสาวจินดารัตน์ ผอมถึง	จินดารัตน์	๐6.00 น.	จินดารัตน์	16.30 น.	
๓	๖๕๘๒๐๘๑๐๐๐๓-๗	นางสาวจิราภรณ์ สรรเพชร	จิราภรณ์	๐6.00 น.	จิราภรณ์	16.30 น.	
๔	๖๕๘๒๐๘๑๐๐๐๔-๕	นางสาวชนิกกาญจน์ จันทร์ด้วง	ชนิกกาญจน์	๐6.00 น.	ชนิกกาญจน์	16.30 น.	
๕	๖๕๘๒๐๘๑๐๐๐๕-๒	นางสาวสกวรัตน์ คงรักษา	สกวรัตน์	๐6.00 น.	สกวรัตน์	16.30 น.	
๖	๖๕๘๒๐๘๑๐๐๐๖-๐	นางสาวสุชาวดี บุญคล้าย	สุชาวดี	๐6.00 น.	สุชาวดี	16.30 น.	
๗	๖๕๘๒๐๘๑๐๐๐๗-๘	นางสาวอัจฉิมา หูเขียว	อัจฉิมา	๐6.00 น.	อัจฉิมา	16.30 น.	
๘	๖๕๘๒๐๘๑๐๐๐๘-๖	นางสาวสุพรรณษา ชุมคง	สุพรรณษา	๐6.00 น.	สุพรรณษา	16.30 น.	
๙	๖๕๘๒๐๘๑๐๐๐๙-๔	นางสาวอัญมณี ตรีวงศ์	อัญมณี	๐6.00 น.	อัญมณี	16.30 น.	
๑๐	๖๕๘๒๐๘๑๐๐๑๐-๒	นางสาวสุชาวดี แต่แอ	สุชาวดี	๐6.00 น.	สุชาวดี	16.30 น.	
๑๑	๖๕๘๒๐๘๑๐๐๑๑-๐	นางสาวพิสมัย ปิกิ่ง	พิสมัย	๐6.00 น.	พิสมัย	16.30 น.	
๑๒	๖๕๘๒๐๘๑๐๐๑๒-๘	นางสาวสุภาณี โสมดำ	สุภาณี	๐6.๐๐	สุภาณี	16.30	
๑๓	๖๕๘๒๐๘๑๐๐๑๓-๖	นางสาวนันท์ตา อินอ้วน	นันท์ตา	๐6.00 น.	นันท์ตา	16.30 น.	
๑๔	๖๕๘๒๐๘๑๐๐๑๔-๔	นางสาวภัทรวดี เทพชู	ภัทรวดี	๐6.00 น.	ภัทรวดี	16.30 น.	
๑๕	๖๕๘๒๐๘๑๐๐๑๕-๑	นางสาววิมลรัตน์ ทองศรี	วิมลรัตน์	๐6.๐๐ น.	วิมลรัตน์	16.3๐ น.	
๑๖	๖๕๘๒๐๘๑๐๐๑๖-๙	นางสาวศิริรัตน์ เล็กมาก	ศิริรัตน์	๐6.00 น.	ศิริรัตน์	16.30 น.	
๑๗	๖๕๘๒๐๘๑๐๐๑๗-๗	นางสาวคนนภัส ปัญญาดี	คนนภัส	๐6.00 น.	คนนภัส	16.30 น.	
๑๘	๖๕๘๒๐๘๑๐๐๑๘-๕	นางสาวเกวลี ชมกการ	เกวลี	๐6.00 น.	เกวลี	16.30 น.	
๑๙	๖๕๘๒๐๘๑๐๐๑๙-๓	นางสาวกนกวรรณ มลิกการ	กนกวรรณ	๐6.00 น.	กนกวรรณ	16.30 น.	
๒๐	๖๕๘๒๐๘๑๐๐๒๐-๑	นางสาวสุนิศา ชมกการ	สุนิศา	๐6.00 น.	สุนิศา	16.30 น.	
๒๑	๖๕๘๒๐๘๑๐๐๒๑-๙	นางสาวรัชนก คงแก้ว	รัชนก	๐6.00 น.	รัชนก	16.30 น.	
๒๒	๖๕๘๒๐๘๑๐๐๒๒-๗	นางสาวไชนัน ปาทาน	ไชนัน	๐6.00 น.	ไชนัน	16.30 น.	
๒๓	๖๕๘๒๐๘๑๐๐๒๓-๕	นางสาวกมลวรรณ คงผลาญ	กมลวรรณ	๐6.00 น.	กมลวรรณ	16.30 น.	
๒๔	๖๕๘๒๐๘๑๐๐๒๔-๓	นางสาวศิริประภา วินสน	ศิริประภา	๐6.00 น.	ศิริประภา	16.30 น.	
๒๕	๖๕๘๒๐๘๑๐๐๒๕-๐	นางสาวธัญลักษณ์ นวนน้อม	ธัญลักษณ์	๐6.๐๐ น.	ธัญลักษณ์	16.30 น.	
๒๖	๖๕๘๒๐๘๑๐๐๒๖-๘	นางสาวกนิษฐา รักเกื้อ	กนิษฐา	๐6.๐๐ น.	กนิษฐา	16.3๐ น.	
๒๗	๖๕๘๒๐๘๑๐๐๒๗-๖	นางสาวปิยะกาญจน์ แก้วดี	ปิยะกาญจน์	๐6.00 น.	ปิยะกาญจน์	16.30 น.	
๒๘	๖๕๘๒๐๘๑๐๐๒๘-๔	นางสาววิลาวัลย์ ณ พัทลุง	วิลาวัลย์	๐6.00 น.	วิลาวัลย์	16.30 น.	
๒๙	๖๕๘๒๐๘๑๐๐๒๙-๒	นางสาวเจนจิรา คงมี	เจนจิรา	๐6.00 น.	เจนจิรา	16.30 น.	
๓๐	๖๕๘๒๐๘๑๐๐๓๐-๐	นางสาวพัชรินทร์ หนูพูน	พัชรินทร์	๐6.00 น.	พัชรินทร์	16.30 น.	

๓๑	๖๕๕๒๐๘๑๐๐๐๓๑-๘	นางสาวกิตติมา ฝิ่นเขียน	กิตติมา	06.00น.	กิตติมา	16.30น.
๓๒	๖๕๕๒๐๘๑๐๐๐๓๒-๖	นางสาวกาญจนา แก้วพิทักษ์	กาญจนา	06.00น.	กาญจนา	16.30น.
๓๓	๖๕๕๒๐๘๑๐๐๐๓๓-๔	นางสาวบุษรินทร์ญา พรหมเพชร	บุษรินทร์ญา	06.00น.	บุษรินทร์ญา	16.30น.
๓๔	๖๕๕๒๐๘๑๐๐๐๓๕-๙	นางสาวสุวิตา พรหมมาต	สุวิตา	06.00น.	สุวิตา	16.30น.
๓๕	๖๕๕๒๐๘๑๐๐๐๓๖-๗	นางสาวปิยดา รัตนา	ปิยดา	06.00น.	ปิยดา	16.30น.
๓๖	๖๕๕๒๐๘๑๐๐๐๓๗-๕	นางสาวรัชชาฎาพร นิยมเดชา	รัชชาฎาพร	06.00น.	รัชชาฎาพร	16.30น.
๓๗	๖๕๕๒๐๘๑๐๐๐๓๘-๓	นายสุวิทย์ คงสม	สุวิทย์	06.00น.	สุวิทย์	16.30น.
๓๘	๖๕๕๒๐๘๑๐๐๐๓๙-๑	นางสาวนันทิพร แก้วมณี	นันทิพร	06.00น.	นันทิพร	16.30น.
๓๙	๖๕๕๒๐๘๑๐๐๐๔๐-๙	นางสาวมารีหยาม เจ๊ะไซ้	มารีหยาม	06.00น.	มารีหยาม	16.30น.
๔๐	๖๕๕๒๐๘๑๐๐๐๔๑-๗	นางสาวชลลดา ดลवास	ชลลดา	06.00น.	ชลลดา	16.30น.
๔๑	๖๕๕๒๐๘๑๐๐๐๔๓-๓	นางสาวกรรณก เนตรบรรจง	กรรณก	06.00น.	กรรณก	16.30น.
๔๒	๖๕๕๒๐๘๑๐๐๐๔๔-๑	นางสาวจรรุวรรณ เพชรสุวรรณ	จรรุวรรณ	06.00น.	จรรุวรรณ	16.30น.
๔๓	๖๕๕๒๐๘๑๐๐๐๔๕-๘	นางสาวสุธาวลัย แสงแก้ว	สุธาวลัย	06.00น.	สุธาวลัย	16.30น.
๔๔	๖๕๕๒๐๘๑๐๐๐๔๖-๖	นางสาวเจนนิสตา ธรรมชาติ	เจนนิสตา	06.00น.	เจนนิสตา	16.30น.
๔๕	๖๕๕๒๐๘๑๐๐๐๔๗-๔	นางสาวสุธิตา เลี้ยงพงษ์	สุธิตา	06.00น.	สุธิตา	16.30น.
๔๖	๖๕๕๒๐๘๑๐๐๐๔๘-๒	นางสาวสุดารัตน์ คงยิ่ง	สุดารัตน์	06.00น.	สุดารัตน์	16.30น.
๔๗	๖๕๕๒๐๘๑๐๐๐๔๙-๐	นางสาวมาระดี หมดไต่ะสัน	มาระดี	06.00น.	มาระดี	16.30น.



แบบฟอร์มการเข้าร่วมกิจกรรม/โครงการ ชมรมบัญชีสัมพันธ์ สโมสรนักศึกษา วิทยาลัยการโรงแรมและการท่องเที่ยว  
มหาวิทยาลัยเทคโนโลยีราชมงคลศรีวิชัย วิทยาเขตตรัง  
รหัสกิจกรรม ๕๘F๑T๐๓๐๓๑ โครงการบัญชีสัมพันธ์ปันใจสู่บ้านคนชราศรีตรัง  
กิจกรรมประเภท กิจกรรมด้านทำนุบำรุงส่งเสริมศิลปวัฒนธรรมและสิ่งแวดล้อม  
วันเสาร์ ที่ ๒ พฤศจิกายน ๒๕๕๙ เวลา ๐๖.๐๐ - ๑๖.๓๐ น.  
ณ สถานสงเคราะห์บ้านคนชราศรีตรัง ตำบลปากแจ่ม อำเภอห้วยยอด จังหวัดตรัง

สาขาวิชาการบัญชีเทียบโอน ปี ๒

ลำดับ	รหัสนักศึกษา	ชื่อ-สกุล	ลายมือชื่อ	เวลามา	ลายมือชื่อ	เวลากลับ	หมายเหตุ
๑	๖๕๗๒๐๘๑๐๐๐๑-๒	นางสาวถ้วนอาชียะ นิเน	ถ้วนอาชียะ	๐๖.๐๐	ถ้วนอาชียะ	๑๖.๓๐	
๒	๖๕๗๒๐๘๑๐๐๐๒-๐	นางสาวทัศนีย์ จุ้ยเริก	ทัศนีย์	๐๖.๐๐	ทัศนีย์	๑๖.๓๐	
๓	๖๕๗๒๐๘๑๐๐๐๐๔-๖	นางสาวหทัยกาญจน์ สุวรรณศิลป์	หทัยกาญจน์	๐๖.๐๐	หทัยกาญจน์	๑๖.๓๐	
๔	๖๕๗๒๐๘๑๐๐๐๐๕-๓	นางสาวภัทรจิตร หวังนุรักษ์	ภัทรจิตร	๐๖.๐๐	ภัทรจิตร	๑๖.๓๐	
๕	๖๕๗๒๐๘๑๐๐๐๐๖-๑	นางสาวมริษา คงสิน	มริษา	๐๖.๐๐	มริษา	๑๖.๓๐	
๖	๖๕๗๒๐๘๑๐๐๐๐๗-๙	นางสาวกานต์ชนก คงคำหนี	กานต์ชนก	๐๖.๐๐	กานต์ชนก	๑๖.๓๐	
๗	๖๕๗๒๐๘๑๐๐๐๐๘-๗	นางสาวสุภัทรา โนนกอง	สุภัทรา	๐๖.๐๐	สุภัทรา	๑๖.๓๐	
๘	๖๕๗๒๐๘๑๐๐๐๐๙-๕	นางสาวปัทมา ดุลยกุล	ปัทมา	๐๖.๐๐	ปัทมา	๑๖.๓๐	
๙	๖๕๗๒๐๘๑๐๐๐๑๐-๓	นางสาวสุนิสา สิทธิการ	สุนิสา	๐๖.๐๐	สุนิสา	๑๖.๓๐	
๑๐	๖๕๗๒๐๘๑๐๐๐๑๑-๑	นางสาวทาริกา แซ่ตั้ง	ทาริกา	๐๖.๐๐	ทาริกา	๑๖.๓๐	
๑๑	๖๕๗๒๐๘๑๐๐๐๑๒-๙	นางสาวพีระดา นิลละออ	พีระดา	๐๖.๐๐	พีระดา	๑๖.๓๐	
๑๒	๖๕๗๒๐๘๑๐๐๐๑๓-๗	นางสาวจิราพร หมุนมิตร	จิราพร	๐๖.๐๐	จิราพร	๑๖.๓๐	
๑๓	๖๕๗๒๐๘๑๐๐๐๑๔-๕	นางสาวนิตา มะลากอ	นิตา	๐๖.๐๐	นิตา	๑๖.๓๐	
๑๔	๖๕๗๒๐๘๑๐๐๐๑๕-๒	นางสาวเสาวณีย์ นิยมรุ่งธรรมะ	เสาวณีย์	๐๖.๐๐	เสาวณีย์	๑๖.๓๐	
๑๕	๖๕๗๒๐๘๑๐๐๐๑๖-๐	นางสาวมณฑกานต์ ราชเดิม	มณฑกานต์	๐๖.๐๐	มณฑกานต์	๑๖.๓๐	
๑๖	๖๕๗๒๐๘๑๐๐๐๑๗-๘	นางสาวกาญจนา นางแก้ว	กาญจนา	๐๖.๐๐	กาญจนา	๑๖.๓๐	
๑๗	๖๕๗๒๐๘๑๐๐๐๑๘-๖	นางสาวภาวินี ปุ้ยชุมพล	ภาวินี	๐๖.๐๐	ภาวินี	๑๖.๓๐	
๑๘	๖๕๗๒๐๘๑๐๐๐๑๙-๔	นางสาวกมลทิพย์ จันทร์เดิม	กมลทิพย์	๐๖.๐๐	กมลทิพย์	๑๖.๓๐	
๑๙	๖๕๗๒๐๘๑๐๐๐๒๐-๒	นางสาวซูฮินี ปาแล	ซูฮินี	๐๖.๐๐	ซูฮินี	๑๖.๓๐	
๒๐	๖๕๗๒๐๘๑๐๐๐๒๑-๐	นางสาวจุฬาลักษณ์ รัตนแป้น	จุฬาลักษณ์	๐๖.๐๐	จุฬาลักษณ์	๑๖.๓๐	
๒๑	๖๕๗๒๐๘๑๐๐๐๒๒-๘	นางสาวสุนิษฐา กระไรภูมิ	สุนิษฐา	๐๖.๐๐	สุนิษฐา	๑๖.๓๐	
๒๒	๖๕๗๒๐๘๑๐๐๐๒๓-๖	นางสาวศิริพร แซ่ลี	ศิริพร	๐๖.๐๐	ศิริพร	๑๖.๓๐	
๒๓	๖๕๗๒๐๘๑๐๐๐๒๔-๔	นางสาวกัลยารัตน์ ดอกพิกุล	กัลยารัตน์	๐๖.๐๐	กัลยารัตน์	๑๖.๓๐	
๒๔	๖๕๗๒๐๘๑๐๐๐๒๕-๑	นางสาวกนลา แก้วพิบูลย์	กนลา	๐๖.๐๐	กนลา	๑๖.๓๐	
๒๕	๖๕๗๒๐๘๑๐๐๐๒๖-๙	นางสาวอาสนาะ เจริญฤทธิ์	อาสนาะ	๐๖.๐๐	อาสนาะ	๑๖.๓๐	
๒๖	๖๕๗๒๐๘๑๐๐๐๒๗-๗	นางสาวโชพินา หะยีสามะ	โชพินา	๐๖.๐๐	โชพินา	๑๖.๓๐	
๒๗	๖๕๗๒๐๘๑๐๐๐๒๘-๕	นางสาวกันตนา พรหมจันทร์	กันตนา	๐๖.๐๐	กันตนา	๑๖.๓๐	
๒๘	๖๕๗๒๐๘๑๐๐๐๒๙-๓	นางสาวน้ำทิพย์ บัวแก้ว	น้ำทิพย์	๐๖.๐๐	น้ำทิพย์	๑๖.๓๐	
๒๙	๖๕๗๒๐๘๑๐๐๐๓๐-๑	นางสาววรรณวิศา อินยะวิน	วรรณวิศา	๐๖.๐๐	วรรณวิศา	๑๖.๓๐	
๓๐	๖๕๗๒๐๘๑๐๐๐๓๑-๕	นางสาววิสดา เล่ห์ทองคำ	วิสดา	๐๖.๐๐	วิสดา	๑๖.๓๐	

๓๑	๖๕๗๒๐๘๑๐๐๐๓๔-๓	นางสาวฮาไอเซาะ บาสา	ฮาไอเซาะ	06.00น	ฮาไอเซาะ	16.30น
๓๒	๖๕๗๒๐๘๑๐๐๐๓๕-๐	นางสาวเรวดี พฤษปัญญา	เรวดี	06.00น	เรวดี	16.30น
๓๓	๖๕๗๒๐๘๑๐๐๐๓๖-๘	นายธีรวัฒน์ หนูใหม่	ธีรวัฒน์	06.๐๐น	ธีรวัฒน์	16.30น.
๓๔	๖๕๖๒๐๘๑๐๐๐๔๐-๐	นางสาวกุลกาญจน์ กาญจนไชย	กุลกาญจน์	06.๐๐น	กุลกาญจน์	16.3๐น
๓๕	๖๕๗๒๐๘๑๐๐๐๔๒-๖	นางสาววาสนา มะยูโซะ	วาสนา	06.00น.	วาสนา	16.30น.
๓๖	๖๕๗๒๐๘๑๐๐๐๔๓-๔	นางสาวนฤมล คำแสน	นฤมล	06.00น	นฤมล	16.30น.
๓๗	๖๕๗๒๐๘๑๐๐๐๔๔-๒	นางสาวแวงอาชुरา แวงสาเมาะ	แวงอาชुरา	06.00 น	แวงอาชुरา	16.30น
๓๘	๖๕๗๒๐๘๑๐๐๐๔๕-๙	นางสาวนิอามาลีน มะรอลเซะ	นิอามาลีน	06.00น	นิอามาลีน	16.30น
๓๙	๖๕๗๒๐๘๑๐๐๐๔๖-๗	นางสาวอรุณีมา นวลจ้อย	อรุณีมา	06.00น	อรุณีมา	16.30น.
๔๐	๖๕๗๒๐๘๑๐๐๐๔๗-๕	นางสาวชุตีมา ชูรักษ์	ชุตีมา	06.00	ชุตีมา	16.30น
๔๑	๖๕๗๒๐๘๑๐๐๐๔๘-๓	นางสาวอารยา ตาเดอีน	อารยา	06.00น	อารยา	16.3๐น
๔๒	๖๕๗๒๐๘๑๐๐๐๔๙-๑	นางสาวนารี หลังกอลอ	นารี	06.00 น	นารี	16.30 น.
๔๓	๖๕๗๒๐๘๑๐๐๐๕๐-๙	นางสาวรจนา เหล่หมุด	รจนา	06.00น	รจนา	16.30น
๔๔	๖๕๗๒๐๘๑๐๐๐๕๑-๗	นางสาววิลาวัลย์ มิทะเล	วิลาวัลย์	06.00น	วิลาวัลย์	16.3๐น
๔๕	๖๕๗๒๐๘๑๐๐๐๕๔-๑	นางสาวพัชรวัลย์ ไตรวงศ์	พัชรวัลย์	๐๖.๐๐น.	พัชรวัลย์	16.30น.