



รายงานผลการดำเนินโครงการบริการวิชาการ

โครงการพัฒนาชุมชนต้นแบบบัญชีครัวเรือน
ตามหลักปรัชญาเศรษฐกิจพอเพียง
ประจำปีงบประมาณ พ.ศ.2559
วันที่ 27 กรกฎาคม 2559

สาขาบริหารธุรกิจ
วิทยาลัยการโรงแรมและการท่องเที่ยว
มหาวิทยาลัยเทคโนโลยีราชมงคลศรีวิชัย วิทยาเขตตรัง

คำนำ

สาขาบริหารธุรกิจ สาขาวิชาการบัญชี ได้รับจัดสรรโครงการประจำปีงบประมาณ 2559 จากวิทยาลัยการโรงแรมและการท่องเที่ยว ให้ดำเนินการจัดโครงการพัฒนาชุมชนต้นแบบบัญชีครัวเรือนตามหลักปรัชญาเศรษฐกิจพอเพียง ตำบลไม้ฝาด เพื่อให้ประชาชนมีความรู้ความเข้าใจเกี่ยวกับการจัดทำบัญชีครัวเรือน และสามารถควบคุมค่าใช้จ่ายที่ไม่จำเป็นให้น้อยลง วางแผนการจ่ายเงินให้เกิดประโยชน์สูงสุด

บัดนี้ สาขาวิชาการบัญชี ดำเนินการตามโครงการและได้รวบรวมข้อมูล เพื่อสรุปผลการดำเนินงานโครงการดังกล่าวไว้ในรายงานฉบับนี้แล้ว เพื่อให้บุคคลที่สนใจได้นำไปใช้ประโยชน์ต่อไป

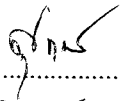
ลงชื่อ.....
(นางสาวศุภพิชญาน์ บุญแก้ว)
หัวหน้าโครงการ

สารบัญ

เรื่อง

รายงานสรุปผลการดำเนินโครงการ
ภาคผนวก

- โครงการส่งเสริมการจัดทำบัญชีครัวเรือนสู่ชุมชน
- คำสั่งแต่งตั้งคณะกรรมการดำเนินโครงการ
- กำหนดการ
- หนังสือเชิญวิทยากร
- รายชื่อผู้เข้าร่วมโครงการ
- ภาพถ่ายโครงการ

หน้า

1



รายงานผลการดำเนินงานโครงการ
หน่วยงาน วิทยาลัยการโรงแรมและการท่องเที่ยว
ประจำปีงบประมาณ พ.ศ. 2559

1. ชื่อโครงการ พัฒนาชุมชนต้นแบบบัญชีครัวเรือนตามหลักปรัชญาเศรษฐกิจพอเพียง ตำบลไม้ฝาด
2. ผู้รับผิดชอบโครงการ
อาจารย์ศุภพิชญณ์ บุญเกื้อ สาขาบริหารธุรกิจ วิทยาลัยการโรงแรมและการท่องเที่ยว
3. ความสอดคล้อง

3.1 ความสอดคล้องกับนโยบายสภามหาวิทยาลัยเทคโนโลยีราชมงคลศรีวิชัย

- นโยบายด้านพัฒนาคุณภาพการเรียนการสอน
- นโยบายด้านพัฒนาคุณภาพนักศึกษา
- นโยบายด้านพัฒนาบุคลากร
- นโยบายด้านพัฒนางานวิจัย สิ่งประดิษฐ์และนวัตกรรม และบริการชุมชน
- นโยบายด้านพัฒนาการทำนุบำรุงศิลปวัฒนธรรมและอนุรักษ์สิ่งแวดล้อม
- นโยบายด้านพัฒนาการบริหารจัดการและการประกันคุณภาพ

3.2 ความสอดคล้องกับยุทธศาสตร์ของมหาวิทยาลัยเทคโนโลยีราชมงคลศรีวิชัย

- ยุทธศาสตร์ที่ 1 การพัฒนาการศึกษาบนพื้นฐานด้านวิทยาศาสตร์และเทคโนโลยี มุ่งสร้างบัณฑิตที่มีคุณภาพคุณธรรม และจริยธรรม สู่ระดับสากล
- ยุทธศาสตร์ที่ 2 การพัฒนางานวิจัย สิ่งประดิษฐ์ และนวัตกรรม ให้มีคุณภาพเข้าสู่มาตรฐานสากล
- ยุทธศาสตร์ที่ 3 การสร้างความสามารถในการแข่งขัน และพัฒนาคุณภาพชีวิตที่ดีตามความต้องการของสังคม
- ยุทธศาสตร์ที่ 4 การปลูกจิตสำนึกในการทำนุบำรุงศาสนา อนุรักษ์ศิลปวัฒนธรรมและสิ่งแวดล้อมแก่นักศึกษาและบุคลากร

3.3 สนับสนุนกลยุทธ์ของมหาวิทยาลัยเทคโนโลยีราชมงคลศรีวิชัย

- เพิ่มและพัฒนาอาจารย์ที่มีศักยภาพให้เพียงพอ
- พัฒนาศักยภาพบัณฑิตให้มีความรู้ ความสามารถด้านวิชาการ และทักษะวิชาชีพพร้อมเข้าสู่งาน
- พัฒนาและส่งเสริมการใช้ระบบเทคโนโลยีสารสนเทศ เพื่อเพิ่มศักยภาพนักศึกษา
- พัฒนาและบริหารหลักสูตร ให้เป็นไปตามเกณฑ์มาตรฐาน ความต้องการของตลาดแรงงานและทิศทางการพัฒนาประเทศ
- สร้างความพร้อม และพัฒนาศักยภาพด้านการจัดการเรียนการสอน
- สร้างความพร้อม และส่งเสริมให้นักศึกษาจัดกิจกรรม เพื่อพัฒนาตนเองได้อย่างเต็มศักยภาพ
- พัฒนาศักยภาพนักศึกษาให้สอดคล้องกับคุณลักษณะของบัณฑิตที่พึงประสงค์ของมหาวิทยาลัย
- พัฒนาศักยภาพบุคลากรให้เป็นไปตามเกณฑ์มาตรฐาน
- พัฒนาบุคลากรเพื่อเพิ่มความรู้ความสามารถด้านวิชาการ วิชาชีพ ตามสายงาน อย่างต่อเนื่อง
- สนับสนุนและส่งเสริมการบริหารจัดการ และการประกันคุณภาพอย่างต่อเนื่อง
- สนับสนุนสิ่งอำนวยความสะดวก และสร้างความพร้อม ความเข้มแข็งด้านการวิจัย



- ส่งเสริมและยกระดับมาตรฐานงานวิจัยทั้งด้านปริมาณ และคุณภาพ เพื่อตอบสนองความต้องการของสังคมทั้งระดับท้องถิ่น และระดับชาติ
- บริการวิชาการ และถ่ายทอดองค์ความรู้ เพื่อสร้างความเข้มแข็ง และชั้นนำสังคมอย่างต่อเนื่องและยั่งยืน
- สนับสนุนและส่งเสริมการทำนุบำรุงศาสนา สืบสานประเพณีศิลปวัฒนธรรม เผยแพร่ภูมิปัญญา และอนุรักษ์สิ่งแวดล้อม

4. วัน/เดือน/ปี ที่ดำเนินการ

วัน/เดือน/ปี ที่กำหนดไว้ในแผน เดือน กรกฎาคม 2559
วัน/เดือน/ปี ที่ดำเนินการจริง วันที่ 27 กรกฎาคม 2559

5. สถานที่ดำเนินการ

ชุมชนไม้ฝาด อำเภอสิเกา จังหวัดตรัง

6. วัตถุประสงค์ของโครงการ

- 6.1 เพื่อพัฒนาชุมชนไม้ฝาดเป็นชุมชนต้นแบบการจัดทำบัญชีครัวเรือน
- 6.2 เพื่อปลูกฝังจิตสำนึกในด้านการจัดทำบัญชีครัวเรือน
- 6.3 เพื่อส่งเสริมให้ตระหนักและนำความรู้ไปใช้ในการดำเนินชีวิตตามหลักเศรษฐกิจพอเพียง

7. ผลการดำเนินงาน

7.1 ด้านผลผลิต (Output) (จำนวน/ปริมาณที่ผลิตได้)

- 7.1.1 ประชาชน จำนวน 30 คน
- 7.1.2 นักศึกษา จำนวน 12 คน
- 7.1.3 อาจารย์สาขาบริหารธุรกิจ จำนวน 3 คน

7.2 ด้านผลลัพธ์ (Outcome) (ผลประโยชน์หรือผลสัมฤทธิ์ที่ได้จากผลผลิต/ผลที่ได้จากการดำเนินงาน เช่น ค่าตอบแทน การยกย่อง การได้รับความรู้ การพัฒนา เป็นต้น)

- 7.2.1 ความพึงพอใจของผู้เข้ารับการประเมิน ร้อยละ 94.60
- 7.2.2 ประชาชนมีความรู้ความเข้าใจเกี่ยวกับการจัดทำบัญชีครัวเรือน และสามารถควบคุมค่าใช้จ่ายที่ไม่จำเป็นให้น้อยลง วางแผนการจ่ายเงินให้เกิดประโยชน์ได้
- 7.2.3 นักศึกษาได้รับความรู้จากการฝึกปฏิบัติในสถานการณ์จริง ในเรื่อง รายได้ และค่าใช้จ่ายที่จำเป็นและไม่จำเป็น รวมถึงการควบคุมและการตรวจสอบ รายได้และค่าใช้จ่าย

7.3 ด้านผลกระทบ (Impact) (ผลที่ได้ตามมาจากการดำเนินงานและการได้ประโยชน์จากโครงการ/เหตุการณ์ที่ส่งผลให้ชุมชน เกิดการเปลี่ยนแปลง เช่น การสร้างอาชีพเสริม การสร้างความสามัคคี การสร้างเครือข่ายต่อเนื่อง เป็นต้น)

ประชาชนสามารถทำบัญชีได้และสามารถสรุปรายรับรายจ่ายประจำวันได้ส่งผลให้เกิดการประหยัดคอดออมตามทฤษฎีเศรษฐกิจพอเพียงและจ่ายเงินเฉพาะค่าใช้จ่ายที่จำเป็นเท่านั้น



8. ผู้เข้าร่วมโครงการ

- 8.1 เป้าหมายผู้เข้าร่วมโครงการ จำนวน....30.....คน
- 8.2 ผลการดำเนินงาน จำนวน... 30.....คน
- 8.3 งบประมาณ
งบประมาณที่ได้รับอนุมัติ จำนวน 20,000 บาท
งบประมาณที่ใช้จริง จำนวน 20,000 บาท
- 8.4 สถานะของการเบิกจ่ายงบประมาณการดำเนินโครงการ
 เคลียร์เงินเรียบร้อยแล้ว
 อยู่ระหว่างเคลียร์เงิน

9. ผลการประเมินผลโครงการ

9.1 ผู้ตอบแบบสอบถาม

จำนวนผู้ตอบแบบสอบถามทั้งหมด45..... คน คิดเป็นร้อยละ100..... ของผู้เข้าร่วมโครงการ
เพศหญิง จำนวน45.... คน เพศชาย จำนวน.....0..... คน

9.2 ผลการประเมินโครงการ

ผลการประเมินโครงการ “พัฒนาชุมชนต้นแบบบัญชีครัวเรือนตามหลักปรัชญาเศรษฐกิจพอเพียง
ตำบลไม้ฝาด”

ประเด็นวัดความพึงพอใจ	ระดับความพึงพอใจ	
	ค่าเฉลี่ย	ร้อยละ
ด้านความพึงพอใจ	5	100
การประชาสัมพันธ์การจัดโครงการ	5	100
ความสะดวกในการลงทะเบียน	5	100
ความเหมาะสมของวันและระยะเวลาการอบรม	5	100
การถ่ายทอดของวิทยากร	5	100
ใช้ภาษาที่เหมาะสมเข้าใจง่าย	5	100
การตอบคำถามของวิทยากร	5	100
ความเหมาะสมของสถานที่	5	100
ความสะอาดเรียบร้อยของสถานที่	5	100
ความเหมาะสมของสื่อและอุปกรณ์	5	100
การให้บริการของเจ้าหน้าที่	5	100



ประเด็นวัดความพึงพอใจ	ระดับความพึงพอใจ	
	ค่าเฉลี่ย	ร้อยละ
ด้านความรู้ความเข้าใจ	4.27	85.34
ความรู้ความเข้าใจในเรื่องนี้ก่อนการอบรม/สัมมนา	4	80
ความรู้ความเข้าใจในเรื่องนี้หลังการอบรมสัมมนา	4.5	90
สามารถนำไปบูรณาการทางความคิดสู่การทำงานเป็นทีมและพัฒนา	4.30	86
ด้านการนำความรู้และประสบการณ์ไปใช้ประโยชน์	4.90	98
กิจกรรมมีความสอดคล้องกับการปฏิบัติงาน	4.50	90
สามารถนำความรู้และประสบการณ์จากการร่วมกิจกรรมไปประยุกต์ใช้ในชีวิตประจำวัน/การปฏิบัติงานได้	5	100
ได้รับความรู้และประสบการณ์ที่เป็นประโยชน์ และสามารถถ่ายทอดความรู้และประสบการณ์แก่ชุมชน/สังคม	5	100
สามารถนำความรู้และประสบการณ์จากการเข้าร่วมกิจกรรมมาพัฒนาองค์ความรู้ใหม่	5	100
การเข้าร่วมกิจกรรมทำให้เกิดการสร้างเครือข่ายในชุมชน/สังคม	5	100
เฉลี่ยความพึงพอใจของผู้เข้ารับบริการ	4.73	94.60

9.3 สรุปข้อเสนอแนะของผู้ตอบแบบสอบถาม

ไม่มี

10.การบูรณาการงานบริการวิชาการ

10.1 การบูรณาการกับการเรียนการสอน

บูรณาการกับรายวิชา บัญชีชั้นกลาง 1 ประเด็นที่นำมาบูรณาการ เรื่องการวางแผนและควบคุมเงินสด รายละเอียด การบันทึกรายการรับ รายการจ่าย เมื่อเกิดขึ้นแล้วจะต้องมีการวางแผนการใช้จ่ายเงินอย่างเหมาะสม สัปดาห์ที่สอน สัปดาห์ที่ 1-2

บูรณาการกับรายวิชา การบัญชีขั้นสูง 2 ประเด็นที่นำมาบูรณาการ การรวมธุรกิจ/การรวมกิจการ รายละเอียด ความแตกต่างสำหรับการบันทึกบัญชีสำหรับธุรกิจบริษัทและบัญชีครัวเรือน สัปดาห์ที่สอน สัปดาห์ที่ 1

10.2 การบูรณาการกับการวิจัย ชื่อโครงการ



11. การเรียนรู้และเสริมสร้างความเข้มแข็งของชุมชนหรือองค์กรภายนอก

11.1 ประชาชนมีความรู้ความเข้าใจในการจัดทำบัญชีเพิ่มขึ้น จึงง่ายต่อการบันทึกรายการรับ-จ่าย และสามารถวางแผนการใช้จ่ายเงินได้ ลดรายจ่ายที่ไม่จำเป็น จึงส่งผลให้ประชาชนมีสถานะทางการเงินของตนเองและครอบครัวในทิศทางที่ดีขึ้น

11.2 ชุมชนหรือองค์กรสร้างกลไกที่มีการพัฒนาตนเองอย่างต่อเนื่องและยั่งยืนโดยคงอัตลักษณ์และวัฒนธรรมของชุมชนหรือองค์กร

ชุมชนสร้างภูมิคุ้มกันให้ตัวเองในเรื่องการวางแผนการจ่ายเงิน ควบคุมการจ่ายเงิน และสร้างวินัยในการจ่ายเงิน โดยประชาชนก็ยังคงมีอัตลักษณ์และวัฒนธรรมของชุมชนโดยไม่เปลี่ยนแปลงตามกระแสนิยม

12. การมีส่วนร่วมของชุมชนและองค์กร

ประชาชนให้ความสำคัญกับการอบรมด้านการบัญชีและเข้าร่วมโครงการการจัดทำบัญชีอย่างพร้อมเพียง

13. ปัญหา อุปสรรค ของการดำเนินโครงการ

13.1 ผู้เข้ารับการอบรมมีพื้นฐานความรู้ด้านการบัญชีต่างกัน จึงเป็นปัญหาต่อรูปแบบการจัดอบรม

14. แนวทางการพัฒนา/ปรับปรุงในการจัดทำแผน/โครงการครั้งต่อไป

มีการกระตุ้นการทำบัญชีครัวเรือนอย่างต่อเนื่อง

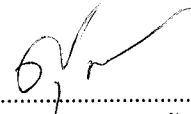
.....
(นางสาวศุภพิชญาม์ บุญเกื้อ)
หัวหน้าโครงการ
วันที่ 4/8/59



ภาคผนวก

1. รายละเอียดโครงการ
2. หนังสือขออนุมัติโครงการ
3. คำสั่งแต่งตั้งคณะกรรมการ / รายชื่อคณะกรรมการดำเนินงาน
4. กำหนดการหรือตารางการดำเนินการ
5. จดหมายเชิญวิทยากร (ถ้ามี)
6. รายชื่อผู้เข้าร่วมโครงการ
7. รายงานการประชุมสรุปผลโครงการ
8. ภาพประกอบการจัดโครงการ / กิจกรรม
9. เอกสาร / หลัก
10. ฐานการเผยแพร่ความรู้ (ถ้ามี)
11. เอกสาร/หลักฐาน อื่นที่เกี่ยวข้อง ระบุ.....

หมายเหตุ กรณีที่มีกิจกรรมย่อยหลายกิจกรรม / หลายครั้ง / หลายรุ่น ใน 1 โครงการใหญ่ ขอให้จัดทำรายงานผลโดยระบุให้ชัดเจนทุกกิจกรรม

โครงการพัฒนาชุมชนต้นแบบบัญชีครัวเรือน ตามหลักปรัชญาเศรษฐกิจพอเพียง

วันที่ ๒๗ กรกฎาคม ๒๕๕๙

ณ ชุมชนไม้ฝาด

ลำดับที่	ชื่อ-สกุล	ลายมือชื่อ	เวลามา	ลายมือชื่อ	เวลากลับ
1.	นาง พงศกดิ์ อวธ	พงศกดิ์	07.00	พงศกดิ์	17.00
2.	นางแสงเดือน แสน	แสงเดือน	08.00	แสงเดือน	17.00
3.	นาง สุกโย ทอนขอม	สุกโย	08.00	สุกโย	17.00
4.	นางอรอุรณ สอนะไล	อรอุรณ	08.00	อรอุรณ	17.00
5.	นางอรวิ อ้นเพ็ชร	อรวิ	08.00	อรวิ	17.00
6.	นางอรนงค์กมล นิลอภัย	อรนงค์กมล	08.00	อรนงค์กมล	17.00
7.	นาง พิธิสา ฤๅ๓๐๓๓	พิธิสา	08.00	พิธิสา	17.00
8.	นางเชื้อ ชัยธานี	เชื้อ	08.00	เชื้อ	17.00
9.	นาง ชัยภักดิ์ ชัยธานี	ไชยภักดิ์	08.00	ไชยภักดิ์	17.00
10.	นางอรณี เรืองขอม	อรณี	08.00	อรณี	17.00
11.	นาง พัน อวธ	พัน	08.00	พัน	17.00
12.	น.ส. ภาวี แสงจันทร์	เฉียข	08.00	เฉียข	17.00
13.	น.ส. จันทพร นิลข	จันทพร	08.00	จันทพร	17.00
14.	นางวรวรรณี นพอ	วรวรรณี	08.00	วรวรรณี	17.00
15.	นางศิริวิมล นพอ	ศิริวิมล	08.00	ศิริวิมล	17.00
16.	น.ส. มจรณี นพอ	มจรณี	08.00	มจรณี	17.00
17.	น.ส. ภัทราพร นิลข	ภัทราพร	08.00	ภัทราพร	17.00
18.	น.ส. เจริญ อภัย	เจริญ	08.00	เจริญ	17.00
19.	น.ส. สุกมาลี นิลข	สุกมาลี	08.00	สุกมาลี	17.00
20.	น.ส. อติลา เรืองขอม	อติลา	08.00	อติลา	17.00
21.	น.ส. พนมรัตน์ นิลข	พนมรัตน์	08.00	พนมรัตน์	17.00
22.	น.ส. กาญจนา ชัยธานี	กาญจนา	08.00	กาญจนา	17.00
23.	น.ส. จีราภรณ์ อภัย	จีราภรณ์	08.00	จีราภรณ์	17.00
24.	น.ส. นิลดา นิลข	นิลดา	08.00	นิลดา	17.00
25.	นางจีน ชัยธานี	จีน	08.00	จีน	17.00
26.	นางนุช ราษฎร์	นุช	08.00	นุช	17.00
27.	นางพนันท์ นิลข	พนันท์	08.00	พนันท์	17.00
28.	น.ส. อภัย อภัย	อภัย	08.00	อภัย	17.00
29.	น.ส. อภัย นิลข	อภัย	08.00	อภัย	17.00
30.	น.ส. อภัย นิลข	อภัย	08.00	อภัย	17.00



บันทึกข้อความ

เลขที่	546
วันที่	27 ก.ค. 2559
ที่	16 ก.ค. 2559
เรื่อง	12.40 น.
ผู้รับทราบ	73/1
วันที่	27 ก.ค. 2559
ที่	10.27

ส่วนราชการ วิทยาลัยการโรงแรมและการท่องเที่ยว มหาวิทยาลัยเทคโนโลยีราชมงคลศรีวิชัย

ที่ ศธ ๐๕๘๕.๑๔/ วันที่ ๒๖ กรกฎาคม ๒๕๕๙

เรื่อง ขออนุมัติให้บุคลากรเดินทางไปราชการ ณ ชุมชนไม้ฝาด

เรียน รองอธิการบดีประจำวิทยาเขตตรัง

ตามหนังสือ ขออนุญาตจัดโครงการ ลงวันที่ ๒๖ กรกฎาคม ๒๕๕๙ เรื่องขออนุญาตดำเนินงานโครงการพัฒนาชุมชนต้นแบบบัญชีครัวเรือนตามหลักปรัชญาเศรษฐกิจพอเพียง ตำบลไม้ฝาด ดังความแจ้งแล้วนั้น มหาวิทยาลัยเทคโนโลยีราชมงคลศรีวิชัย ได้อนุญาตบุคลากรที่มีรายชื่อ ต่อไปนี้เข้าร่วมโครงการจำนวน ๔ คน คือ

- | | |
|------------------------------|-----------------|
| ๑. นางกรรณิกา บัวทองเรือง | ตำแหน่ง อาจารย์ |
| ๒. นางสาวจิระนาถ รุ่งช่วง | ตำแหน่ง อาจารย์ |
| ๓. นางสาวนุชนาถ ทับครุฑ | ตำแหน่ง อาจารย์ |
| ๔. นางสาวศุภพิชญาน์ บุญเกื้อ | ตำแหน่ง อาจารย์ |

จึงเห็นควรให้บุคลากรดังกล่าวเดินทางไปราชการเพื่อเข้าร่วมโครงการ โดยออกเดินทางระหว่างวันที่ ๒๗ กรกฎาคม ๒๕๕๙ กลับถึงวันที่ ๒๗ กรกฎาคม ๒๕๕๙ ทั้งนี้เดินทางโดย

- ยานพาหนะประจำทาง
 ยานพาหนะมหาวิทยาลัย
 เครื่องบินโดยสาร
 ยานพาหนะส่วนตัว หมายเลขทะเบียน กต.๘๗๐๒

โดยเบิกจ่ายค่าใช้จ่ายในการเดินทางไปราชการตามสิทธิ์จากโครงการพัฒนาชุมชนต้นแบบบัญชีครัวเรือนตามหลักปรัชญาเศรษฐกิจพอเพียง ตำบลไม้ฝาด เงินงบประมาณ ประจำปีงบประมาณ พ.ศ. ๒๕๕๙

จึงเรียนมาเพื่อโปรดพิจารณา

(ลงชื่อ).....
 (นางสาวศุภพิชญาน์ บุญเกื้อ)
 อาจารย์

เรียน รองอธิการบดี ผ่าน นอ.

เพื่อโปรดพิจารณา

๑๕๘
 ๒๖/๗/๕๙



บันทึกข้อความ

ส่วนราชการ วิทยาลัยการโรงแรมและการท่องเที่ยว มหาวิทยาลัยเทคโนโลยีราชมงคลศรีวิชัย

ที่ ศธ ๐๕๘๔.๑๔/

วันที่ ๒๖ กรกฎาคม ๒๕๕๙

เรื่อง ขออนุญาตดำเนินงาน โครงการพัฒนาชุมชนต้นแบบบัญชีครัวเรือนตามหลักปรัชญาเศรษฐกิจพอเพียง ตำบลไม้ฝาด

เรียน รองอธิการบดีประจำวิทยาเขตตรัง

ตามหนังสือ ศธ ๐๕๘๔.๑๔/ ลงวันที่ ๒๖ กรกฎาคม ๒๕๕๙

เรื่อง จัดโครงการพัฒนาชุมชนต้นแบบบัญชีครัวเรือนตามหลักปรัชญาเศรษฐกิจพอเพียง มหาวิทยาลัยเทคโนโลยีราชมงคลศรีวิชัย ได้อนุมัติให้ดำเนิน

โครงการพัฒนาชุมชนต้นแบบบัญชีครัวเรือนตามหลักปรัชญาเศรษฐกิจพอเพียง ตำบลไม้ฝาด งบประมาณ ๒๐,๐๐๐.๐๐ บาท ในวันที่ ๒๗ กรกฎาคม ๒๕๕๙ ณ ชุมชนไม้ฝาด นั้น

ในการนี้ วิทยาลัยการโรงแรมและการท่องเที่ยว ได้ดำเนินการจัดโครงการดังกล่าว โดยใช้เงิน งบประมาณ ประจำปีงบประมาณ พ.ศ. ๒๕๕๙ งบเงินอุดหนุน เงินอุดหนุนทั่วไป : เงินอุดหนุนโครงการบริการวิชาการ และประมาณการค่าใช้จ่ายดังนี้

๑. ค่าตอบแทนวิทยากร ๓ คน*๓๐๐บาท*๒ชม.	๑,๘๐๐.๐๐ บาท
๒. ค่าวัสดุโครงการ	๘,๗๕๐.๐๐ บาท
๓. ค่าอาหารว่างและเครื่องดื่ม ๒ มื้อ*๓๐ บ.*๕๕ คน	๒,๗๐๐.๐๐ บาท
๔. ค่าอาหารกลางวัน ๑ มื้อ*๑๕๐ บ.*๕๕ คน	๖,๗๕๐.๐๐ บาท
รวมเป็นเงินทั้งสิ้น	๒๐,๐๐๐.๐๐ บาท
	(สองหมื่นบาทถ้วน)

พร้อมกันนี้ ได้แนบเอกสารประกอบการพิจารณาอนุญาตดำเนินโครงการดังนี้

๑. แบบเสนอโครงการที่ได้รับอนุมัติ
๒. สำเนาแผนปฏิบัติงานประจำปี

จึงเรียนมาเพื่อโปรดพิจารณา

(ลงชื่อ).....
 (นางสาวศุภพิชญาน์ บุญแก้ว)
 อาจารย์

เรื่อง ขออภัยฯ ถึง ผอ.

เพื่อโปรดพิจารณา

๒๖/๗/๕๙

อนุมัติ

(Signature)

ผู้อำนวยการวิทยาลัยการโรงแรมและการท่องเที่ยว (ผู้ช่วยศาสตราจารย์กฤษฎา พรหมมา)

๒๕๕๙

รองอธิการบดีประจำวิทยาเขตตรัง

๒๖ กรกฎาคม ๒๕๕๙

เรื่อง ขออนุญาตลา

เรียน ผู้จัดการฝ่ายขาย

ด้วยดิฉันนางสาวนุชนาท ทับครุฑ ได้เข้ารับการเข้าฟังตัวใน
สถานประกอบการเพื่อเรียนรู้กระบวนการในการปฏิบัติงาน ระหว่างเดือน
มิถุนายน - เดือนกรกฎาคม 2559 นั้น และเนื่องด้วยในวันที่ 27
กรกฎาคม 2559 ดิฉัน ได้รับเชิญเป็นวิทยากรในโครงการ การจัดทำ
บัญชีครัวเรือนกับชุมชนต้นแบบ ตำบลไม้ฝาด อ.สิเกา จ.ตรัง

ในการนี้ดิฉันจึงขออนุญาตทางสถานประกอบการกลับ
มหาวิทยาลัยเพื่อปฏิบัติงานในวันที่ 27 กรกฎาคม 2559 และจะกลับ
เข้าปฏิบัติงานในสถานประกอบการในวันที่ 28 กรกฎาคม 2559

จึงเรียนมาเพื่อโปรดพิจารณา

นางสาวนุชนาท ทับครุฑ

พนักงานขาย

กษิษ กษิษ
กษิษ กษิษ
กษิษ กษิษ
กษิษ กษิษ



บันทึกข้อความ

งานบริหารงานบุคคล
 575
 22 ก.ค. 2559
 13.00 น.

ส่วนราชการ งานวิชาการและวิจัย สาขาบริหารธุรกิจ วิทยาลัยการโรงแรมและการท่องเที่ยว
 มหาวิทยาลัยเทคโนโลยีราชมงคลศรีวิชัย วิทยาเขตตรัง โทรศัพท์ ๐ ๗๕๒๐ ๔๐๖๑
 โทรสาร ๐ ๗๕๒๐ ๔๐๖๑

ที่ ศธ.๐๕๘๔.๑๔/..... วันที่ ๒๒ กรกฎาคม ๒๕๕๙
 เรื่อง ขออนุมัติให้บุคลากรเป็นวิทยากร
 เรียน ผู้อำนวยการวิทยาลัยการโรงแรมและการท่องเที่ยว

ส่ง ผอ.วิทยาลัยการโรงแรม
 ๕๕๒
 ๒๒ ก.ค. ๒๕๕๙
 14.10 น.

ตามที่ สาขาบริหารธุรกิจ วิทยาลัยการโรงแรมและการท่องเที่ยว มหาวิทยาลัยเทคโนโลยีราชมงคลศรีวิชัย วิทยาเขตตรัง ได้รับอนุมัติให้ดำเนินโครงการพัฒนาชุมชนต้นแบบบัญชีครัวเรือนตามหลักปรัชญาเศรษฐกิจพอเพียง ตำบลไม้ฝาด ในวันพุธที่ ๒๗ กรกฎาคม พ.ศ. ๒๕๕๙

- ในการนี้ จึงขออนุมัติให้บุคลากรเป็นวิทยากร บรรยายให้ความรู้ ในเรื่องการจัดทำบัญชีครัวเรือน และการส่งเสริมอาชีพให้แก่ชุมชนไม้ฝาด อำเภอสิเกา จังหวัดตรัง ดังนี้
๑. อาจารย์ศุภพิชญาน์ บุญเกิด
 ๒. อาจารย์นุชนาท ทับครุฑ
 ๓. อาจารย์กรรณิกา บัวทองเรือง
 ๔. อาจารย์จิระนารถ รุ่งสว่าง
- จึงเรียนมาเพื่อโปรดพิจารณาอนุมัติ

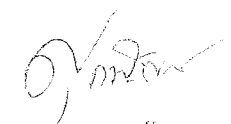
 (นางสาวศุภพิชญาน์ บุญเกิด)
 หัวหน้าโครงการ

เรื่อง นอ.
 ศธ.๐๕๘๔.๑๔
 ๒๒/๗/๕๙

เรียน ผอ.วิทยาลัยการ
 เพื่อโปรดพิจารณาอนุมัติ
 - ผ.ศ.ศุภพิชญาน์ บุญเกิด ๑๘๘ หมู่ ๕ ตำบลไม้ฝาด
 เป็นวิทยากร
 - เจ้าหน้าที่ศูนย์คุณธรรม

๒๒ ก.ค. ๒๕๕๙
 ๒๒ ก.ค. ๕๙

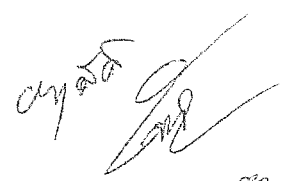
 ๒๒ ก.ค. ๕๙



วันที่ ๒๖ พ.ย. ๒๕๕๘
บันทึกข้อความ

12643
 26 พ.ย. 2558
 12.16

ส่วนราชการ งานวิชาการและวิจัย สาขาบริหารธุรกิจ วิทยาลัยการโรงแรมและการท่องเที่ยว
 มหาวิทยาลัยเทคโนโลยีราชมงคลศรีวิชัย วิทยาเขตตรัง โทรศัพท์/โทรสาร ๐ ๗๕๒๐ ๕๐๖๑

ที่ ศธ ๐๕๘๔.๑๔/ วันที่ ๒๓ พฤศจิกายน ๒๕๕๘

เรื่อง ขออนุมัติและดำเนินโครงการพัฒนาชุมชนต้นแบบบัญชีครัวเรือนตามหลักปรัชญาเศรษฐกิจพอเพียง
 ตำบลไม้ฝาด

เรียน รองอธิการบดีประจำวิทยาเขตตรัง ผ่านผู้อำนวยการวิทยาลัยการโรงแรมและการท่องเที่ยว

ตามที่ สาขาบริหารธุรกิจ งานวิชาการและวิจัย วิทยาลัยการโรงแรมและการท่องเที่ยว มหาวิทยาลัยเทคโนโลยีราชมงคลศรีวิชัย วิทยาเขตตรัง ได้รับจัดสรรงบประมาณประจำปี ๒๕๕๘ เป็นเงินจำนวน ๒๐,๐๐๐ บาท (สองหมื่นบาทถ้วน) ให้ดำเนินโครงการพัฒนาชุมชนต้นแบบบัญชีครัวเรือนตามหลักปรัชญาเศรษฐกิจพอเพียง ตำบลไม้ฝาด นั้น

ในการนี้ สาขาบริหารธุรกิจ วิทยาลัยการโรงแรมและการท่องเที่ยว จึงขออนุมัติและดำเนินโครงการดังกล่าว ภายในเดือนกรกฎาคม ๒๕๕๘ ณ โรงเรียนวัดไม้ฝาด ตำบลไม้ฝาด อำเภอกิเกา จังหวัดตรัง รายละเอียดดังเอกสารแนบ

จึงเรียนมาเพื่อโปรดพิจารณา

(นางสาวศุภพิชญาล์ บุญเกื้อ)
 หัวหน้าโครงการ

เรียน รองอธิการบดี ผ่าน ผอ.
 เพื่อโปรดพิจารณา

 ส.ว. ๒๒/๕๘

(นายสิรวรงค์ เพชรกุล)
 รองผู้อำนวยการฝ่ายวิชาการและวิจัย
 ๒๓ พ.ย. ๕๘



แบบเสนอโครงการบริการวิชาการเพื่อขอรับการสนับสนุนงบประมาณโครงการบริการวิชาการแก่สังคม
ประจำปีงบประมาณ พ.ศ. ๒๕๕๙

๑. ชื่อโครงการ พัฒนาชุมชนต้นแบบบัญชีครัวเรือนตามหลักปรัชญาเศรษฐกิจพอเพียง ตำบลไม้ฝาด
๒. ข้อมูลพื้นฐานของโครงการ
- ๒.๑ ประเภทโครงการ
- โครงการตามยุทธศาสตร์ของมหาวิทยาลัย
 - โครงการพิเศษ
- ๒.๒ ลักษณะโครงการ
- โครงการใหม่ (โปรดแนบผลสำรวจตามความต้องการ)
 - โครงการต่อเนื่อง ปีที่ ... (โปรดแนบผลการประเมิน Srivijaya FM ๐๕-๐๙ , Srivijaya FM ๐๕-๐๕)

๓. โครงการบริการวิชาการแก่สังคม ในลักษณะเผยแพร่โดย
- การบริการข้อมูล
 - การประชุม / สัมมนา / อบรม / อบรมเชิงปฏิบัติการ
 - การให้คำปรึกษา
 - อื่นๆ (ระบุ)

๔. ความสอดคล้องกับยุทธศาสตร์/ ภารกิจของหน่วยงาน
- สอดคล้องกับยุทธศาสตร์ด้านการบริการวิชาการแก่สังคม ประเด็นยุทธศาสตร์ที่ ๓ : การสร้าง
ความสามารถในการแข่งขัน และพัฒนาคุณภาพชีวิตที่ติดตามความต้องการของสังคม
 - สอดคล้องกับแผนงานและภารกิจของหน่วยงานผู้รับผิดชอบโครงการ (โปรดระบุรายละเอียด)
ภารกิจการให้บริการวิชาการ

๕. ผู้รับผิดชอบโครงการ
- ๕.๑ ชื่อผู้รับผิดชอบโครงการ นางสาวศุภกิติชญาณ์ บุญเกื้อ
- หน่วยงาน สาขาบริหารธุรกิจ วิทยาลัยการโรงแรมและการท่องเที่ยว
- ตำแหน่ง อาจารย์ เบอร์โทรศัพท์ ๐๘๓๑๘๔๙๔๑๓ E-Mail poo_su_๒๒@hotmail.co.th
- ประสบการณ์และความเชี่ยวชาญในการบริการวิชาการของคณะทำงาน

ชื่อโครงการ	แหล่งงบประมาณ	สถานภาพโครงการ	รายละเอียดที่เป็นประโยชน์
ส่งเสริมการจัดทำบัญชีครัวเรือนแก่ชุมชน	เงินงบประมาณ	เสร็จสิ้น	ประชาชนมีความรู้เพิ่มขึ้น และสามารถวางแผนการรับ-จ่ายเงินได้

- ๕.๒ หน่วยงานร่วม
- ภายใน
 - ภายนอก อนุมัติแล้ว



๖. หลักการและเหตุผล (ระบุความต้องการของสังคมหรือชุมชน)

สาขาบริหารธุรกิจมีภารกิจ บริการวิชาการแก่ชุมชน เรื่องการจัดทำบัญชีครัวเรือน ตำบลไม้ฝาด อำเภอเสิงสาง จังหวัดบุรีรัมย์ โดยมีการดำเนินการอย่างต่อเนื่องเป็นเวลา ๔ ปี ชุมชนเกิดการเรียนรู้เรื่องการจัดทำบัญชีครัวเรือนและมีการเล็งเห็นความสำคัญในการพัฒนาอย่างยั่งยืน ปัจจุบันการพัฒนาเศรษฐกิจของประเทศให้ความสำคัญการดำเนินเศรษฐกิจเพื่อเป็นแนวทางการแก้ไขเศรษฐกิจของประเทศไทย ให้ดำรงอยู่ได้อย่างมั่นคงและยั่งยืนโดยน้อมนำพระราชดำรัสเรื่องเศรษฐกิจพอเพียงมาประยุกต์ใช้เป็นแผนพัฒนาเศรษฐกิจ ส่งผลให้เศรษฐกิจพอเพียงมีบทบาทต่อการกำหนดต่อคุณธรรมการพัฒนาของประเทศ อาศัยความร่วมมือทั้งภาครัฐบาลและเอกชนในการแก้ไขปัญหานี้

ดังนั้นสาขาบริหารธุรกิจจัดโครงการพัฒนาชุมชนต้นแบบบัญชีครัวเรือนตามหลักปรัชญาเศรษฐกิจพอเพียง ตำบลไม้ฝาด การจัดทำบัญชีครัวเรือนอันเป็นเครื่องมือสำคัญที่จะทำให้ประชาชนรู้รายรับและรายจ่ายเพื่อนำมาวางแผนทางการเงิน นำไปสู่การประหยัด การออมและการลงทุนต่อไป

๗. วัตถุประสงค์ (มีความสอดคล้องกับหลักการและเหตุผล)

- ๗.๑ เพื่อพัฒนาชุมชนไม้ฝาดเป็นชุมชนต้นแบบการจัดทำบัญชีครัวเรือน
- ๗.๒ เพื่อปลูกฝังจิตสำนึกในด้านการจัดทำบัญชีครัวเรือน
- ๗.๓ เพื่อส่งเสริมให้ตระหนักและนำความรู้ไปใช้ในการดำเนินชีวิตตามเศรษฐกิจพอเพียง

๘. พื้นที่ / ชุมชนเป้าหมาย (ชุมชน / หมู่บ้าน / อำเภอ / จังหวัด)

ชุมชนไม้ฝาด

๙. กลุ่มบุคคลผู้รับบริการ

ภายนอกมหาวิทยาลัย

- นักเรียน นักศึกษา คน
 - ผู้พิการ / ผู้ด้อยโอกาส คน
 - พนักงานบริษัทเอกชน คน
 - อื่นๆ (ระบุ)ประชาชน ๓๐ คน
- รวมทั้งสิ้น ๓๐ คน

ภายในมหาวิทยาลัย

- นักศึกษา ๑๒ คน
 - บุคลากร ๓ คน
 - อาจารย์ คน
 - อื่นๆ (ระบุ)..... คน
- รวมทั้งสิ้น ๑๕ คน

๑๐. ผลที่คาดว่าจะได้รับ เจริญปริมาณ/เชิงคุณภาพ

๑๐.๑ ด้านผลผลิต (output)

ประชาชนมีความรู้ความเข้าใจการทำบัญชีครัวเรือน จำนวน ๓๐ คน และบุคลากรภายใน ๑๕ คน

๑๐.๒ ด้านผลลัพธ์ (outcome)

ปลูกฝังจิตสำนึกในด้านการจัดทำบัญชีครัวเรือน

๑๐.๓ ด้านผลกระทบ (impact)

สร้างความร่วมมือระหว่างมหาวิทยาลัย ชุมชน



๑๑.๔ แผนการดำเนินการ / ปฏิทินปฏิบัติงาน (ต่อเนื่อง ๒ ปี หรือ ยั่งยืน / เข้มแข็ง ๕ ปี) ในพื้นที่/ชุมชนเป้าหมายเดิม

แผนงานต่อเนื่อง (๒ - ๕ ปี)	ปีงบประมาณที่ดำเนินการ									
	พ.ศ.๒๕๕๕ (ปีที่ ๑)		พ.ศ.๒๕๕๖ (ปีที่ ๒)		พ.ศ.๒๕๕๗..... (ปีที่ ๓)		พ.ศ.๒๕๕๘..... (ปีที่ ๔)		พ.ศ.๒๕๕๙..... (ปีที่ ๕)	
	งบประมาณ	เป้าหมาย	งบประมาณ	เป้าหมาย	งบประมาณ	เป้าหมาย	งบประมาณ	เป้าหมาย	งบประมาณ	เป้าหมาย
โครงการส่งเสริมการจัดทำบัญชีครัวเรือนสู่ชุมชน	๓๐,๐๐๐	๓๐ ครัวเรือน	-	-	-	-	-	-	-	-
โครงการส่งเสริมการจัดทำบัญชีครัวเรือนในชุมชนไม้ฝาด จังหวัดตรัง	-	-	๒๕,๐๐๐	๓๐ ครัวเรือน	-	-	-	-	-	-
โครงการส่งเสริมการจัดทำบัญชีครัวเรือนสู่ชุมชน	-	-	-	-	๒๐,๐๐๐	๓๐ ครัวเรือน	-	-	-	-
-โครงการพัฒนาชุมชนตำบลบ่อหินสู่ความเข้มแข็งอย่างยั่งยืน กิจกรรมย่อยที่ ๕ การจัดทำบัญชีครัวเรือนสู่ชุมชน	-	-	-	-	-	-	๓๐,๐๐๐	๓๐ ครัวเรือน	-	-
โครงการพัฒนาชุมชนต้นแบบบัญชีครัวเรือนตำบลหลักปรัชญาเศรษฐกิจพอเพียง ตำบลไม้ฝาด	-	-	-	-	-	-	-	-	๒๐,๐๐๐	๕๕ ครัวเรือน

๑๒. งบประมาณ

๑๒.๑ รายรับ

๑๓.๑.๑ งบประมาณแผ่นดิน.....๒๐,๐๐๐.....บาท

๑๓.๑.๒ งบประมาณสนับสนุนจากแหล่งอื่น(ถ้ามี).....บาท



๑๒.๒ รายจ่าย

(แจกแจงรายละเอียดโดยยึดถือตามเกณฑ์การตั้งงบประมาณค่าใช้จ่ายโครงการบริการวิชาการงบประมาณเงินแผ่นดิน ประจำปีงบประมาณ พ.ศ.๒๕๕๗.)

รายการ	จำนวนเงิน (บาท)
๑. ค่าตอบแทน	
๑.๑ ค่าตอบแทนวิทยากรภายใน (๓ คน*๓๐๐ บาท*๒ชม.)	๑,๘๐๐
๒. ค่าใช้สอย	
๒.๑ ค่าอาหารว่างและเครื่องดื่ม (๒ มื้อ x ๓๐ บาท x ๔๕ คน)	๒,๗๐๐
๒.๒ ค่าอาหารกลางวัน (๑ มื้อ x ๑๕๐ บาท x ๔๕ คน)	๖,๗๕๐
๓. ค่าวัสดุ (ให้ระบุรายละเอียด)	
๓.๑ ค่าวัสดุโครงการ	๒,๘๗๕๐
รวมงบประมาณ	๑๓๐,๐๐๐

๑๕๐.๐๐๐

๑๓. ตารางสรุปความสอดคล้องกับบริบทที่เกี่ยวข้อง

ความสอดคล้อง	รายละเอียด
๑. ความสอดคล้องกับยุทธศาสตร์และโครงการพิเศษของมหาวิทยาลัย	๑.๑ ความสอดคล้องกับยุทธศาสตร์มหาวิทยาลัย ประเด็นยุทธศาสตร์ที่ ๓ : การสร้างความสามารถในการแข่งขัน และ พัฒนาคุณภาพชีวิตที่ดีตามความต้องการของสังคม..... ๑.๒ ความสอดคล้องกับยุทธศาสตร์หน่วยงาน บริการวิชาการ และถ่ายทอดองค์ความรู้ เพื่อสร้างความเข้มแข็งและ ชี้นำสังคมอย่างต่อเนื่อง และยั่งยืน
๒. การมีส่วนร่วมของชุมชน/การสร้างเครือข่ายความร่วมมือ	๒.๑ ระบุพื้นที่ /ชุมชนที่รับบริการ อ.สีแก้ว ๒.๒ ระบุเครือข่ายความร่วมมือ อบต.ไม้ฝาค



ความสอดคล้อง	รายละเอียด
๓. มีองค์ความรู้ ผลงานวิจัยหรืองานสร้างสรรค์เป็นพื้นฐานในการบริการวิชาการ	๓.๑ ระบุองค์ความรู้ การจัดทำบัญชีครัวเรือน ๓.๒ ระบุผลงานวิจัย- ๓.๓ ระบุครุภัณฑ์ (ถ้ามี)-
๔. การบูรณาการการเรียนการสอนและหรือ การวิจัย	๔.๑ ระบุการบูรณาการโครงการบริการวิชาการกับการเรียนการสอน รายวิชาบัญชีขั้นต้น ๔.๒ ระบุการบูรณาการโครงการบริการวิชาการกับการวิจัย
๕. ความสอดคล้องกับเกณฑ์การประเมินของสำนักงานคณะกรรมการการอุดมศึกษา (สกอ.) และสำนักงานรับรองมาตรฐานและประเมินคุณภาพการศึกษา (องค์การมหาชน) สมศ.	๕.๑ การนำความรู้และประสบการณ์จากการบริการวิชาการมาใช้ในการพัฒนาการเรียนการสอน <input checked="" type="checkbox"/> นำมาใช้ประโยชน์ในการเรียนการสอน <input type="checkbox"/> ต่อยอดสู่บทความวิชาการ (สามารถนำความรู้และประสบการณ์ลงหนังสือพิมพ์ เว็บไซต์) <input type="checkbox"/> ต่อยอดสู่หนังสือ หรือตำรา หรืองานวิจัย <input checked="" type="checkbox"/> ขยายผลสู่การปรับปรุงรายวิชา <input type="checkbox"/> ขยายผลสู่การเปิดรายวิชาใหม่ ๕.๒ การเรียนรู้และเสริมสร้างความเข้มแข็งของชุมชนหรือองค์กรภายนอก <input checked="" type="checkbox"/> มีการดำเนินงานตามวงจรคุณภาพ (PDCA) โดยการมีส่วนร่วมของชุมชน/องค์กร <input checked="" type="checkbox"/> ชุมชน/องค์กรมีผู้นำหรือสมาชิกที่มีการเรียนรู้และดำเนินกิจกรรมอย่างต่อเนื่อง <input checked="" type="checkbox"/> ชุมชน/องค์กรสร้างกลไกที่มีการพัฒนาตนเองอย่างต่อเนื่อง และยั่งยืนโดยคงอัตลักษณ์และวัฒนธรรมของชุมชนหรือองค์กร <input type="checkbox"/> มีผลกระทบที่เกิดประโยชน์สร้างคุณค่าต่อสังคมหรือชุมชน/องค์กรมีความเข้มแข็ง

๑๔. ตัวชี้วัดความสำเร็จของโครงการ

๑๔.๑ เชื้อปริมาณ

อย่างน้อยร้อยละ ๘๐ ของผู้เข้าร่วมโครงการได้รับความรู้เพิ่มขึ้น

๑๔.๒ เชื้อคุณภาพ

ผู้เข้าร่วมโครงการสามารถนำความรู้ไปใช้ประโยชน์ได้อยู่ในระดับมาก



(ลงชื่อ) ผู้เสนอโครงการ

(นางสาวศุภพิชญดาณ์ บุญเกิด)
ตำแหน่ง อาจารย์สาขาบริหารธุรกิจ

16/ พ.ย / 58

(ลงชื่อ) ผู้เห็นชอบโครงการ

(นายชยชาติ อินกล้า)
ตำแหน่ง
ผู้ช่วยคณบดีวิทยาลัยการโรงแรมและการท่องเที่ยว

25 พ.ย. 2558

(ลงชื่อ) ผู้อนุมัติโครงการ

ตำแหน่ง (ผู้ช่วยศาสตราจารย์พิเศษ) พรรถกร หนูเชษฐ์
รองอธิการบดีประจำวิทยาเขตศรีวัง

๕ 16 ค 2558

กำหนดการโครงการบริการวิชาการ
การพัฒนาชุมชนต้นแบบบัญชีครัวเรือนตามหลักปรัชญาเศรษฐกิจพอเพียงตำบลไม้ฝาด
ณ โรงเรียน วัดไม้ฝาด
เดือน กรกฎาคม ๒๕๕๙

เวลา	กิจกรรม
๐๘.๐๐ - ๐๘.๓๐ น.	ลงทะเบียน
๐๘.๓๐ - ๐๙.๐๐ น.	กล่าวเปิดโครงการ
๐๙.๐๐ - ๑๒.๐๐ น.	การบรรยายหัวข้อ ประโยชน์ของการทำบัญชีครัวเรือน โดย อ.สุกพิชญาน์ บุญแก้ว
๑๒.๐๐ - ๑๓.๐๐ น.	รับประทานอาหารกลางวัน
๑๓.๐๐ - ๑๕.๐๐ น.	แบ่งกลุ่มฝึกปฏิบัติการจัดทำบัญชี โดย อ.กรรณิกา จิวทองเรือง อ.นุชนาด หันครุฑ
๑๕.๐๐ - ๑๖.๐๐ น.	สรุปและตอบข้อซักถาม

หมายเหตุ เวลา ๑๐.๓๐ - ๑๐.๕๕ และ ๑๕.๐๐ - ๑๕.๑๕ รับประทานอาหารว่าง
กำหนดการอาจเปลี่ยนแปลงได้ตามความเหมาะสม

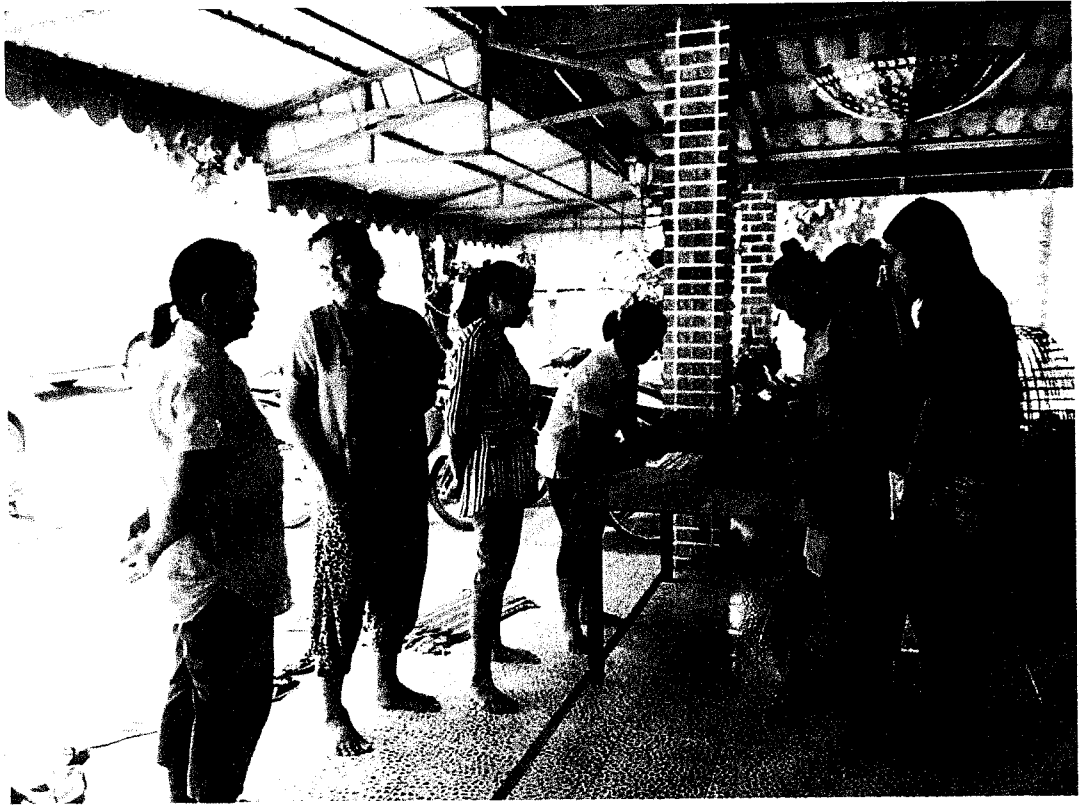







รายงานการประชุม
บุคลากรสาขาบริหารธุรกิจ
ครั้งที่ 4/ 2559
วันอังคาร ที่ 29 กรกฎาคม 2559
เวลา 10.00 น. ณ ห้อง บัญชีจำลอง

ผู้มาประชุม

1. นางกรรณิกา บัวทองเรือง
2. นางสาวกัลยาณี ยุทธการ
3. นายศิววงศ์ เพชรจุล
4. นางสาวศุภกพิชญาน์ บุญเกื้อ
5. นางระริน เครือวรพันธ์
6. นายวิทยา ตู่ดำ

ประธานกล่าวสวัสดิ์และขอขอบคุณบุคลากรทุกท่านที่มาประชุมอย่างพร้อมเพรียงกันพร้อมกับกล่าวเปิดการประชุมบุคลากรสาขาบริหารธุรกิจ ครั้งที่ 4/2559 ตามระเบียบวาระการประชุมดังต่อไปนี้

เริ่มประชุมเวลา 10.00 น.

ระเบียบวาระที่ 1 เรื่องแจ้งให้ที่ประชุมทราบ

ประธานแจ้งให้ที่ประชุมทราบ

1. แจ้งรายละเอียดและกำหนดการโครงการพัฒนาผู้ประกอบการรายใหม่ (Start Up) ครั้งที่ 1 ในวันที่ 3 สิงหาคม พ.ศ. 2559 ณ โรงแรมธรรมรินทร์ ธนา ในการนี้หัวหน้าสาขาบริหารธุรกิจได้แจ้งให้อาจารย์ทุกท่านเตรียมความพร้อมในการเป็นวิทยากรโครงการดังกล่าว
ครั้งที่ 2 จัดขึ้นในวันที่ 6 สิงหาคม พ.ศ. 2559 ณ โรงแรมกระบี่ เมอร์รี่ไทม์ พาร์ค รีสอร์ท แอนด์ สปา อ.เมือง จ.กระบี่ ให้อาจารย์ทุกท่านเตรียมความพร้อมในการเป็นวิทยากร

2. แจ้งรายละเอียดการจัดโครงการชุมชนต้นแบบการจัดทำบัญชีครัวเรือนตามหลักปรัชญาเศรษฐกิจพอเพียงตำบลไม้ฝาด โดยมีประชาชนเข้าร่วมโครงการจำนวน 45 คน และมีความพึงพอใจด้านความรู้ความเข้าใจ ร้อยละ 85.34 ค่าเฉลี่ย 4.27 ส่วนการนำความรู้และประสบการณ์ไปใช้ประโยชน์ ร้อยละ 4.90 ค่าเฉลี่ย 98 ในภาพรวมมีความพึงพอใจ ร้อยละ 94.60 ค่าเฉลี่ย 4.73

มติที่ประชุม รับทราบ

ระเบียบวาระที่ 2 เรื่องรับรองรายงานการประชุม

ประธานได้ให้ที่ประชุมพิจารณารับรองรายงานการประชุม ครั้งที่ 3/2559

มติที่ประชุม เห็นชอบให้รับรองรายงานการประชุม ครั้งที่ 3/2559

ระเบียบวาระที่ 3 เรื่องแจ้งเพื่อทราบ

ไม่มี

- ระเบียบวาระที่ 4 เรื่องเสนอเพื่อพิจารณา
ไม่มี
- ระเบียบวาระที่ 5 เรื่องอื่นๆ
ไม่มี
- เลิกประชุมเวลา 11.00 น.

พจนานัด จันทร์
(นางสาวนุชนาถ ทับครุฑ)
ผู้จัดรายงานการประชุม

9/7
(นางกรรณิกา บัวทองเรือง)
หัวหน้าสาขาบริหารธุรกิจ