

**รายงานสรุปผลสัมฤทธิ์ทางการศึกษา
ของนักศึกษาแต่ละสาขาวิชา
ประจำภาคการศึกษาที่ 1/2556**

**หน่วยทะเบียนและวัดผล
งานบริหารวิชาการและวิจัย**

**มหาวิทยาลัยเทคโนโลยีราชมงคลศรีวิชัย
วิทยาเขตตรัง**

**ผลสัมฤทธิ์ทางการเรียนของนักศึกษา
วิทยาลัยการโรงแรมและการท่องเที่ยว**

ผลสัมฤทธิ์ทางการเรียนของนักศึกษาแต่ละสาขา ประจำปีการศึกษา 1/2556

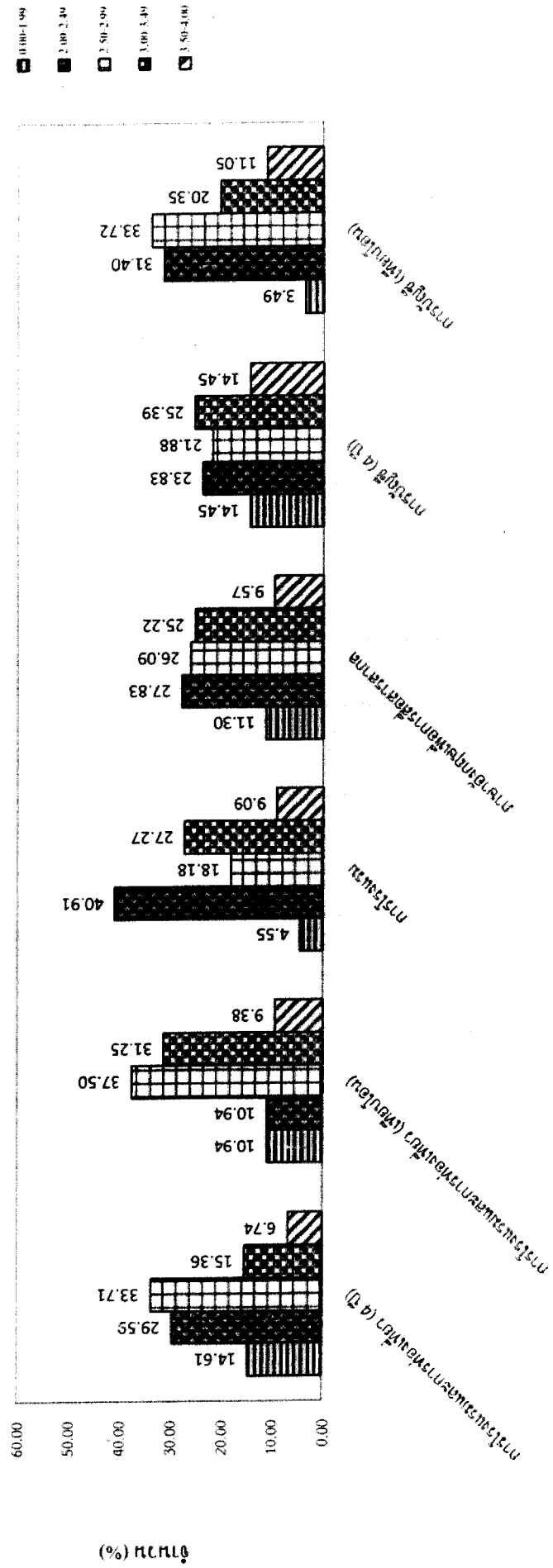

ผลสัมฤทธิ์ทางการเรียนของนักศึกษาการโรงแรมและการท่องเที่ยว (4 ปี) ประจำปีภาค 1/2556

ชั้นปี	ระดับเฉลี่ย					รวม	หมายเหตุ
	0.00-1.99	2.00-2.49	2.50-2.99	3.00-3.49	3.50-4.00		
1	26	18	26	14	6	90	
2	10	16	22	11	6	65	พันสภาพ 2 คน
3	0	21	17	7	3	48	
4	2	22	25	9	3	61	
ค้างจบ	1	2	0	0	0	3	
รวม	39	79	90	41	18	267	

เทียบเป็นเปอร์เซ็นต์ (%)

ผลสัมฤทธิ์ทางการเรียนของนักศึกษาการโรงแรมและการท่องเที่ยว (4 ปี) ประจำปีภาค 1/2556

ชั้นปี	ระดับเฉลี่ย					รวม	หมายเหตุ
	0.00-1.99	2.00-2.49	2.50-2.99	3.00-3.49	3.50-4.00		
1	28.89	20.00	28.89	15.56	6.67	100.00	
2	15.38	24.62	33.85	16.92	9.23	100.00	
3	0.00	43.75	35.42	14.58	6.25	100.00	
4	3.28	36.07	40.98	14.75	4.92	100.00	
ค้างจบ	33.33	66.67	0.00	0.00	0.00	100.00	
รวม	14.61	29.59	33.71	15.36	6.74	100.00	

ผลสัมฤทธิ์ทางการเรียนของนักศึกษาการโรงแรมและการท่องเที่ยว (เทียบโอน) ประจำปีภาค 1/2556

ชั้นปี	ระดับเฉลี่ย					รวม	หมายเหตุ
	0.00-1.99	2.00-2.49	2.50-2.99	3.00-3.49	3.50-4.00		
1	6	7	6	2	5	26	
2	1	0	17	18	1	37	พันสภาพ 1 คน
3	0	0	1	0	0	1	
4	-	-	-	-	-	-	
ค้างจบ	-	-	-	-	-	-	
รวม	7	7	24	20	6	64	

เทียบเป็นเปอร์เซ็นต์ (%)

ผลสัมฤทธิ์ทางการเรียนของนักศึกษาการโรงแรมและการท่องเที่ยว (เทียบโอน) ประจำปีภาค 1/2556

ชั้นปี	ระดับเฉลี่ย					รวม	หมายเหตุ
	0.00-1.99	2.00-2.49	2.50-2.99	3.00-3.49	3.50-4.00		
1	23.08	26.92	23.08	7.69	19.23	100.00	
2	2.70	0.00	45.95	48.65	2.70	100.00	
3	0.00	0.00	100.00	0.00	0.00	100.00	
4	-	-	-	-	-	-	
ค้างจบ	-	-	-	-	-	-	
รวม	10.94	10.94	37.50	31.25	9.38	100.00	

ผลสัมฤทธิ์ทางการเรียนของนักศึกษาการโรงแรม ประจำปีภาค 1/2556

ชั้นปี	ระดับเฉลี่ย					รวม	หมายเหตุ
	0.00-1.99	2.00-2.49	2.50-2.99	3.00-3.49	3.50-4.00		
1	1	5	4	6	2	18	
2	-	-	-	-	-	-	
3	-	-	-	-	-	-	
4	-	-	-	-	-	-	
ค้างจบ	0	4	0	0	0	4	
รวม	1	9	4	6	2	22	

เทียบเป็นเปอร์เซ็นต์ (%)

ผลสัมฤทธิ์ทางการเรียนของนักศึกษาการโรงแรม ประจำปีภาค 1/2556

ชั้นปี	ระดับเฉลี่ย					รวม	หมายเหตุ
	0.00-1.99	2.00-2.49	2.50-2.99	3.00-3.49	3.50-4.00		
1	5.56	27.78	22.22	33.33	11.11	100.00	
2	-	-	-	-	-	-	
3	-	-	-	-	-	-	
4	-	-	-	-	-	-	
ค้างจบ	0.00	100.00	0.00	0.00	0.00	100.00	
รวม	4.55	40.91	18.18	27.27	9.09	100.00	

ผลสัมฤทธิ์ทางการเรียนของนักศึกษาภาษาอังกฤษเพื่อการสื่อสารสากล ประจำปีภาค 1/2556

ชั้นปี	ระดับเฉลี่ย					รวม	หมายเหตุ
	0.00-1.99	2.00-2.49	2.50-2.99	3.00-3.49	3.50-4.00		
1	4	11	12	9	3	39	
2	6	5	7	4	2	24	พันสภาพ 1 คน
3	2	6	2	5	1	16	พันสภาพ 1 คน
4	0	8	8	10	5	31	
ค้างจบ	1	2	1	1	0	5	
รวม	13	32	30	29	11	115	

เทียบเป็นเปอร์เซ็นต์ (%)

ผลสัมฤทธิ์ทางการเรียนของนักศึกษาภาษาอังกฤษเพื่อการสื่อสารสากล ประจำปีภาค 1/2556

ชั้นปี	ระดับเฉลี่ย					รวม	หมายเหตุ
	0.00-1.99	2.00-2.49	2.50-2.99	3.00-3.49	3.50-4.00		
1	10.26	28.21	30.77	23.08	7.69	100.00	
2	25.00	20.83	29.17	16.67	8.33	100.00	
3	12.50	37.50	12.50	31.25	6.25	100.00	
4	0.00	25.81	25.81	32.26	16.13	100.00	
ค้างจบ	20.00	40.00	20.00	20.00	0.00	100.00	
รวม	11.30	27.83	26.09	25.22	9.57	100.00	

ผลสัมฤทธิ์ทางการเรียนของนักศึกษาการบัญชี (4 ปี) ประจำปีภาค 1/2556

ชั้นปี	ระดับเฉลี่ย					รวม	หมายเหตุ
	0.00-1.99	2.00-2.49	2.50-2.99	3.00-3.49	3.50-4.00		
1	26	8	11	17	14	76	
2	9	14	9	17	13	62	พ้นสภาพ 4 คน
3	2	14	15	10	4	45	
4	0	21	21	21	6	69	
ค้างจบ	0	4	0	0	0	4	
รวม	37	61	56	65	37	256	

เทียบเป็นเปอร์เซ็นต์ (%)

ผลสัมฤทธิ์ทางการเรียนของนักศึกษาการบัญชี (4 ปี) ประจำปีภาค 1/2556

ชั้นปี	ระดับเฉลี่ย					รวม	หมายเหตุ
	0.00-1.99	2.00-2.49	2.50-2.99	3.00-3.49	3.50-4.00		
1	34.21	10.53	14.47	22.37	18.42	100.00	
2	14.52	22.58	14.52	27.42	20.97	100.00	
3	4.44	31.11	33.33	22.22	8.89	100.00	
4	0.00	30.43	30.43	30.43	8.70	100.00	
ค้างจบ	0.00	100.00	0.00	0.00	0.00	100.00	
รวม	14.45	23.83	21.88	25.39	14.45	100.00	

ผลสัมฤทธิ์ทางการเรียนของนักศึกษาการบัญชี (เทียบโอน) ประจำปีภาค 1/2556

ชั้นปี	ระดับเฉลี่ย					รวม	หมายเหตุ
	0.00-1.99	2.00-2.49	2.50-2.99	3.00-3.49	3.50-4.00		
1	1	5	19	18	9	52	
2	4	33	27	16	10	90	
3	1	16	12	1	0	30	
4	-	-	-	-	-	-	
ค้างจบ	-	-	-	-	-	-	
รวม	6	54	58	35	19	172	

เทียบเป็นเปอร์เซ็นต์ (%)

ผลสัมฤทธิ์ทางการเรียนของนักศึกษาการบัญชี (เทียบโอน) ประจำปีภาค 1/2556

ชั้นปี	ระดับเฉลี่ย					รวม	หมายเหตุ
	0.00-1.99	2.00-2.49	2.50-2.99	3.00-3.49	3.50-4.00		
1	1.92	9.62	36.54	34.62	17.31	100.00	
2	4.44	36.67	30.00	17.78	11.11	100.00	
3	3.33	53.33	40.00	3.33	0.00	100.00	
4	-	-	-	-	-	-	
ค้างจบ	-	-	-	-	-	-	
รวม	3.49	31.40	33.72	20.35	11.05	100.00	