



**รายงานสรุปผลสัมฤทธิ์ทางการศึกษา  
ของนักศึกษาแต่ละสาขาวิชา  
ประจำภาคการศึกษาที่ ๒/๒๕๕๖**

**หน่วยทะเบียนและวัดผล  
งานบริหารวิชาการและวิจัย**

**มหาวิทยาลัยเทคโนโลยีราชมงคลศรีวิชัย  
วิทยาเขตตรัง**

**ผลสัมฤทธิ์ทางการเรียนของนักศึกษา  
วิทยาลัยการโรงแรมและการท่องเที่ยว**

ผลสัมฤทธิ์ทางการเรียนของนักศึกษาแต่ละสาขา ประจำปีการศึกษา 2/2556

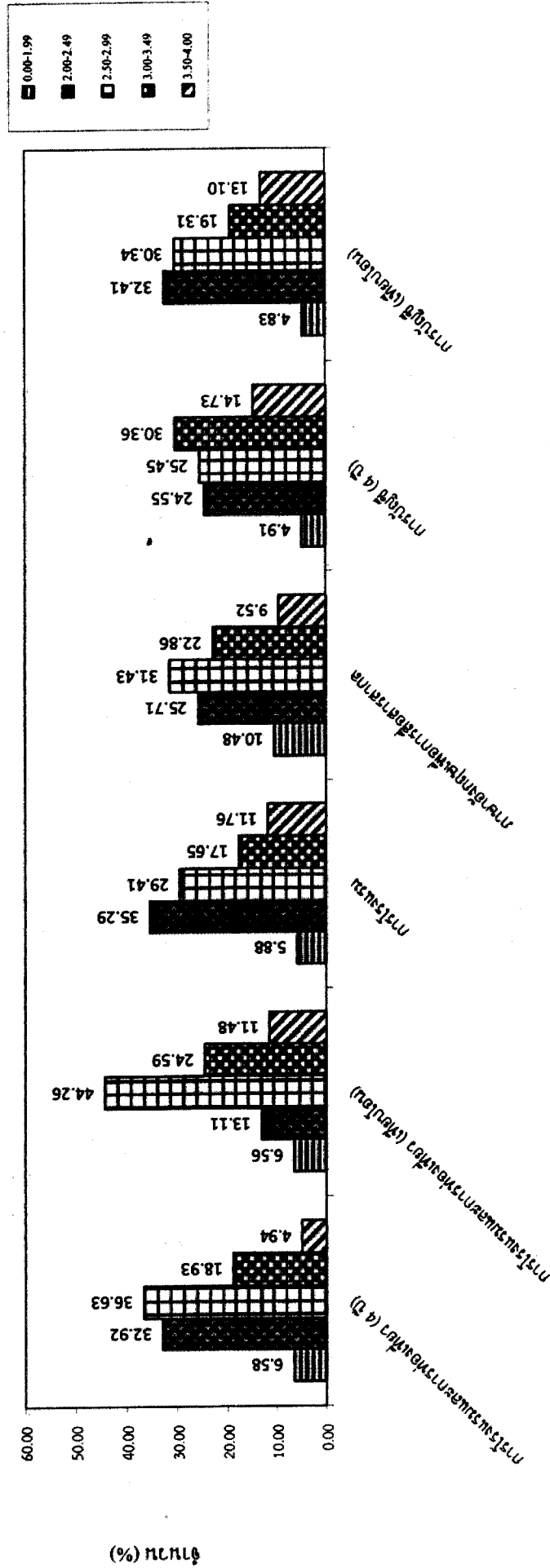

ผลสัมฤทธิ์ทางการเรียนของนักศึกษาการโรงแรมและการท่องเที่ยว (4 ปี) ประจำปีภาค 2/2556

ชั้นปี	ระดับเฉลี่ย					รวม	หมายเหตุ
	0.00-1.99	2.00-2.49	2.50-2.99	3.00-3.49	3.50-4.00		
1	11	15	25	16	4	71	พันสภาพ 6 คน
2	5	24	18	14	2	63	พันสภาพ 2 คน
3	0	21	17	7	3	48	
4	0	19	29	9	3	60	
ค้างจบ	0	1	0	0	0	1	
รวม	16	80	89	46	12	243	

เทียบเป็นเปอร์เซ็นต์ (%)

ผลสัมฤทธิ์ทางการเรียนของนักศึกษาการโรงแรมและการท่องเที่ยว (4 ปี) ประจำปีภาค 2/2556

ชั้นปี	ระดับเฉลี่ย					รวม	หมายเหตุ
	0.00-1.99	2.00-2.49	2.50-2.99	3.00-3.49	3.50-4.00		
1	15.49	21.13	35.21	22.54	5.63	100.00	
2	7.94	38.10	28.57	22.22	3.17	100.00	
3	0.00	43.75	35.42	14.58	6.25	100.00	
4	0.00	31.67	48.33	15.00	5.00	100.00	
ค้างจบ	0.00	100.00	0.00	0.00	0.00	100.00	
รวม	6.58	32.92	36.63	18.93	4.94	100.00	

ผลสัมฤทธิ์ทางการเรียนของนักศึกษาการโรงแรมและการท่องเที่ยว (เทียบโอน) ประจำปีภาค 2/2556

ชั้นปี	ระดับเฉลี่ย					รวม	หมายเหตุ
	0.00-1.99	2.00-2.49	2.50-2.99	3.00-3.49	3.50-4.00		
1	4	6	7	2	6	25	พันสภาพ 1 คน
2	0	2	20	13	1	36	
3	-	-	-	-	-	-	
4	-	-	-	-	-	-	
ค้างจบ	-	-	-	-	-	-	
รวม	4	8	27	15	7	61	

เทียบเป็นเปอร์เซ็นต์ (%)

ผลสัมฤทธิ์ทางการเรียนของนักศึกษาการโรงแรมและการท่องเที่ยว (เทียบโอน) ประจำปีภาค 2/2556

ชั้นปี	ระดับเฉลี่ย					รวม	หมายเหตุ
	0.00-1.99	2.00-2.49	2.50-2.99	3.00-3.49	3.50-4.00		
1	16.00	24.00	28.00	8.00	24.00	100.00	
2	0.00	5.56	55.56	36.11	2.78	100.00	
3	-	-	-	-	-	-	
4	-	-	-	-	-	-	
ค้างจบ	-	-	-	-	-	-	
รวม	6.56	13.11	44.26	24.59	11.48	100.00	

ผลสัมฤทธิ์ทางการเรียนของนักศึกษาการโรงแรม ประจำปีภาค 2/2556

ชั้นปี	ระดับเฉลี่ย					รวม	หมายเหตุ
	0.00-1.99	2.00-2.49	2.50-2.99	3.00-3.49	3.50-4.00		
1	1	6	5	3	2	17	
2	-	-	-	-	-	-	
3	-	-	-	-	-	-	
4	-	-	-	-	-	-	
ค้างจบ	-	-	-	-	-	-	
รวม	1	6	5	3	2	17	

เทียบเป็นเปอร์เซ็นต์ (%)

ผลสัมฤทธิ์ทางการเรียนของนักศึกษาการโรงแรม ประจำปีภาค 2/2556

ชั้นปี	ระดับเฉลี่ย					รวม	หมายเหตุ
	0.00-1.99	2.00-2.49	2.50-2.99	3.00-3.49	3.50-4.00		
1	5.88	35.29	29.41	17.65	11.76	100.00	
2	-	-	-	-	-	-	
3	-	-	-	-	-	-	
4	-	-	-	-	-	-	
ค้างจบ	-	-	-	-	-	-	
รวม	5.88	35.29	29.41	17.65	11.76	100.00	

ผลสัมฤทธิ์ทางการเรียนของนักศึกษาภาษาอังกฤษเพื่อการสื่อสารสากล ประจำปีภาค 2/2556

ชั้นปี	ระดับเฉลี่ย					รวม	หมายเหตุ
	0.00-1.99	2.00-2.49	2.50-2.99	3.00-3.49	3.50-4.00		
1	5	12	13	5	2	37	พ้นสภาพ 1 คน
2	5	4	7	4	2	22	พ้นสภาพ 3 คน
3	1	5	3	5	1	15	พ้นสภาพ 1 คน
4	0	6	10	9	5	30	
ค้างจบ	0	0	0	1	0	1	
รวม	11	27	33	24	10	105	

เทียบเป็นเปอร์เซ็นต์ (%)

ผลสัมฤทธิ์ทางการเรียนของนักศึกษาภาษาอังกฤษเพื่อการสื่อสารสากล ประจำปีภาค 2/2556

ชั้นปี	ระดับเฉลี่ย					รวม	หมายเหตุ
	0.00-1.99	2.00-2.49	2.50-2.99	3.00-3.49	3.50-4.00		
1	13.51	32.43	35.14	13.51	5.41	100.00	
2	22.73	18.18	31.82	18.18	9.09	100.00	
3	6.67	33.33	20.00	33.33	6.67	100.00	
4	0.00	20.00	33.33	30.00	16.67	100.00	
ค้างจบ	0.00	0.00	0.00	100.00	0.00	100.00	
รวม	10.48	25.71	31.43	22.86	9.52	100.00	

ผลสัมฤทธิ์ทางการเรียนของนักศึกษาการบัญชี (4 ปี) ประจำปีภาค 2/2556

ชั้นปี	ระดับเฉลี่ย					รวม	หมายเหตุ
	0.00-1.99	2.00-2.49	2.50-2.99	3.00-3.49	3.50-4.00		
1	8	10	7	20	11	56	พันสภาพ 4 คน
2	1	10	13	18	12	54	
3	1	16	16	9	4	46	
4	1	19	21	21	6	68	
ค้างจบ	-	-	-	-	-	-	
รวม	11	55	57	68	33	224	

เทียบเป็นเปอร์เซ็นต์ (%)

ผลสัมฤทธิ์ทางการเรียนของนักศึกษาการบัญชี (4 ปี) ประจำปีภาค 2/2556

ชั้นปี	ระดับเฉลี่ย					รวม	หมายเหตุ
	0.00-1.99	2.00-2.49	2.50-2.99	3.00-3.49	3.50-4.00		
1	14.29	17.86	12.50	35.71	19.64	100.00	
2	1.85	18.52	24.07	33.33	22.22	100.00	
3	2.17	34.78	34.78	19.57	8.70	100.00	
4	1.47	27.94	30.88	30.88	8.82	100.00	
ค้างจบ	-	-	-	-	-	-	
รวม	4.91	24.55	25.45	30.36	14.73	100.00	



ผลสัมฤทธิ์ทางการเรียนของนักศึกษาการบัญชี (เทียบโอน) ประจำปีภาค 2/2556

ชั้นปี	ระดับเฉลี่ย					รวม	หมายเหตุ
	0.00-1.99	2.00-2.49	2.50-2.99	3.00-3.49	3.50-4.00		
1	1	14	15	10	11	51	
2	6	29	28	18	8	89	
3	0	4	1	0	0	5	
4	-	-	-	-	-	-	
ค้างจบ	-	-	-	-	-	-	
รวม	7	47	44	28	19	145	

เทียบเป็นเปอร์เซ็นต์ (%)

ผลสัมฤทธิ์ทางการเรียนของนักศึกษาการบัญชี (เทียบโอน) ประจำปีภาค 2/2556

ชั้นปี	ระดับเฉลี่ย					รวม	หมายเหตุ
	0.00-1.99	2.00-2.49	2.50-2.99	3.00-3.49	3.50-4.00		
1	1.96	27.45	29.41	19.61	21.57	100.00	
2	6.74	32.58	31.46	20.22	8.99	100.00	
3	0.00	80.00	20.00	0.00	0.00	100.00	
4	-	-	-	-	-	-	
ค้างจบ	-	-	-	-	-	-	
รวม	4.83	32.41	30.34	19.31	13.10	100.00	