



รายงานผลการดำเนินงาน

โครงการปันรักสู่น้อง

วันที่ ๑๕ เดือน กุมภาพันธ์ ๒๕๕๗

ประจำปีการศึกษา ๒๕๕๖

ชมรมสานฝันปันน้ำใจ สโมสรนักศึกษา วิทยาลัยการโรงแรมและการท่องเที่ยว

มหาวิทยาลัยเทคโนโลยีราชมงคลศรีวิชัย วิทยาเขตตรัง

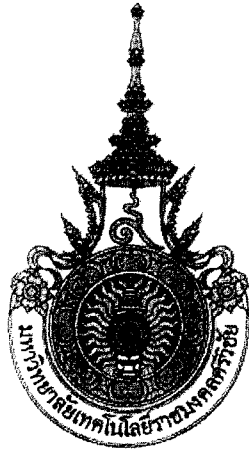

รายงานผลการดำเนินงาน

โครงการปันรักสู่น้อง

วันที่ ๑๕ เดือน กุมภาพันธ์ ๒๕๕๗

ประจำปีการศึกษา ๒๕๕๖

ชมรมสถานฝึกป็นน้ำใจ สโมสรนักศึกษา วิทยาลัยการโรงแรมและการท่องเที่ยว

มหาวิทยาลัยเทคโนโลยีราชมงคลศรีวิชัย วิทยาเขตตรัง

## คำนำ

โครงการปันรักสู่น้องจัดทำขึ้นเพื่อให้เยาวชนมีอุปกรณ์กีฬาที่เพียงพอพร้อมยังเป็นการส่งเสริมทักษะและประสบการณ์ในด้านกีฬา และเพื่อให้เกิดความสามัคคีขอสมาชิกในชมรม

ชมรมสานฝันปันน้ำใจ สังกัดสโมสรนักศึกษา วิทยาลัยการโรงแรมและการท่องเที่ยว มหาวิทยาลัยเทคโนโลยีราชมงคลศรีวิชัย วิทยาเขตตรัง ได้ทำการรวบรวมขั้นตอนการดำเนินงานต่างๆ เกี่ยวกับการจัดโครงการปันรักสู่น้องไว้ในรายงานฉบับนี้แล้วและหวังเป็นอย่างยิ่งว่า รายงานฉบับนี้จะใช้เป็นคู่มือประกอบการจัดโครงการปันรักสู่น้อง ชมรมสานฝันปันน้ำใจ สโมสรนักศึกษา วิทยาลัยการโรงแรมและการท่องเที่ยวและมหาวิทยาลัยต่อไป

ชมรมสานฝันปันน้ำใจ

สโมสรนักศึกษา วิทยาลัยการโรงแรมและการท่องเที่ยว

# สารบัญ

หน้า

คำนำ

รายงานผลการดำเนินงาน

๑

ภาคผนวก

ภาพประกอบการจัดโครงการ

หนังสือขออนุมัติโครงการ

รายละเอียดโครงการ

รายชื่อผู้เข้าร่วมโครงการ

แบบรายงานผลการดำเนินงานโครงการ

ชมรมสานฝันปันน้ำใจ สโมสรนักศึกษา วิทยาลัยการโรงแรมและการท่องเที่ยว

มหาวิทยาลัยเทคโนโลยีราชมงคลศรีวิชัย วิทยาเขตตรัง

ประจำปีงบประมาณ พ.ศ. ๒๕๕๗

งบประมาณแผ่นดิน  งบประมาณเงินรายได้  อื่นๆ (ระบุ) สโมสรนักศึกษา

๑. ชื่อโครงการ สานฝันปันน้ำใจ

งบดำเนินงาน  งบรายจ่ายอื่น  งบกลาง  งบจากภายนอก

๒. ความสอดคล้องกับนโยบายสภามหาวิทยาลัย / พันธกิจของมหาวิทยาลัย

- นโยบายด้านพัฒนาคุณภาพนักศึกษา
- พันธกิจส่งเสริมและพัฒนาผลิตบัณฑิต ที่สอดคล้องกับวิสัยทัศน์มหาวิทยาลัย

๓. วัตถุประสงค์ของโครงการ

- ๓.๑. เพื่อให้เยาวชนมีอุปกรณ์กีฬาที่เพียงพอ
- ๓.๒. เพื่อเป็นการส่งเสริมทักษะและประสบการณ์ในด้านกีฬา
- ๓.๓. เพื่อให้ให้นักศึกษาได้พัฒนาทักษะ ความรู้ และประสบการณ์ในด้านกิจกรรมกีฬาหรือการส่งเสริม
- ๓.๔. เพื่อให้ให้นักศึกษาฝึกการแก้ไขปัญหาและการทำงานร่วมกันเป็นกลุ่ม
- ๓.๕. เพื่อให้เกิดความสามัคคีของสมาชิกในชมรม

๔. กิจกรรมของโครงการ

- ๔.๑. กิจกรรมมอบอุปกรณ์กีฬา
- ๔.๒. กิจกรรมชวนน้องเล่นกีฬา
- ๔.๓. กิจกรรมพัฒนาโรงเรียนบ้านทุ่งสมอ

๕. ระยะเวลาดำเนินงาน วันที่ ๑๕ กุมภาพันธ์ ๒๕๕๗

๖. สถานที่ดำเนินงาน

- ภายในมหาวิทยาลัย
- ภายนอก โรงเรียนบ้านทุ่งสมอ ตำบลควนเมา อำเภอรัษฎา จังหวัดตรัง

๗. งบประมาณ

งบประมาณที่ได้รับอนุมัติ ๘,๐๐๐ บาท

หมายเหตุ งบประมาณที่ใช้จริงทั้งสิ้น ๖๔,๔๐๐ บาท โดยได้รับจัดสรรจากสโมสรนักศึกษา

วิทยาลัยการโรงแรมและการท่องเที่ยว จำนวน ๘,๐๐๐ บาทและเก็บจากสมาชิกชมรมจำนวน ๑๘๘ คน คนละ

๓๐๐ บาทเป็นเงิน ๕๖,๔๐๐ บาท

๘. ผลการดำเนินงาน (ตัวชี้วัดและค่าเป้าหมายที่กำหนด ต้องครอบคลุมตัวชี้วัดของโครงการที่กำหนดในแผนปฏิบัติการประจำปี)

ตัวชี้วัดของโครงการ	ค่าเป้าหมายตัวชี้วัด		ปัญหาอุปสรรค/แนวทางแก้ปัญหา
	แผน	ผล	
๑. ผู้เข้าร่วมโครงการ	๑๐๐	๑๕๕	-
๒. ร้อยละความพึงพอใจของผู้เข้าร่วมโครงการ	๘๐	๘๕.๕๕	-
๓. ร้อยละความพึงพอใจของผู้เข้าร่วมโครงการต่อประโยชน์ของโครงการ	๘๐	๘๖.๔๐	-
๔. ข้อเสนอแนะของผู้ได้เข้าร่วมโครงการ	ความถี่ - คน		-

๙. ประโยชน์ที่ได้รับจากโครงการ

- ๙.๑. เยาวชนมีอุปกรณ์กีฬาที่เพียงพอ
- ๙.๒. ส่งเสริมทักษะและประสบการณ์ในด้านกีฬา
- ๙.๓. นักเรียนได้พัฒนาทักษะ ความรู้ และประสบการณ์ในด้านกิจกรรมกีฬาหรือการส่งเสริม
- ๙.๔. นักเรียนสามารถแก้ไขปัญหาและการทำงานร่วมกันเป็นกลุ่ม
- ๙.๕. เกิดความสามัคคีของสมาชิกในชมรม

๑๐. ปัญหาอุปสรรค / ข้อเสนอแนะ

- ๑๐.๑ ปัญหาอุปสรรคในการดำเนินการ
  - ขาดความร่วมมือจากนักศึกษาในชมรม
  - .....
- ๑๐.๒ ข้อเสนอแนะเพื่อพัฒนาการจัดโครงการประเภทนี้ครั้งต่อไป
  - ไม่มี.....
  - .....

ลงชื่อ กิตติ หนูทวี ผู้รายงานข้อมูล

(นายกิตติ หนูทวี)

ประธานชมรมสานฝันปันน้ำใจ

สโมสรนักศึกษา วิทยาลัยการโรงแรมและการท่องเที่ยว

สรุปผลการประเมิน  
โครงการ สถานฝันเพื่อน้อง  
วันที่ ๑๕ กุมภาพันธ์ ๒๕๕๗  
ณ โรงเรียนบ้านทุ่งสมอ

จำนวนผู้ตอบแบบสอบถามทั้งหมด ๑๐๐ คน คิดเป็นร้อยละ ๑๐๐ ของผู้เข้าร่วมโครงการ

ประเด็นวัดความพึงพอใจ	ระดับความพึงพอใจ					ค่าเฉลี่ย	ร้อยละ
	มากที่สุด	มาก	ปานกลาง	น้อย	น้อยที่สุด		
๑.กิจกรรมที่จัดโดยชมรมฯ มีความเหมาะสมต่อผู้เข้าร่วมโครงการ	๓๘	๖๐	๒	๐	๐	๔.๓๖	๘๗.๒๐
๒. ความพร้อมทางด้านการจัดกิจกรรม	๔๔	๔๔	๑๒	๐	๐	๔.๓๒	๘๖.๔๐
๓. นักศึกษาได้พัฒนาทักษะ ความรู้ และประสบการณ์ในด้านกิจกรรมกีฬา หรือการส่งเสริม	๒๘	๖๕	๗	๐	๐	๔.๒๑	๘๔.๒๐
๔. นักศึกษาของชมรมฯ บริการด้วยรอยยิ้มเป็นมิตรและมีอัธยาศัยดี	๒๙	๖๘	๓	๐	๐	๔.๒๖	๘๕.๒๐
๕. นักศึกษาของชมรมฯ ดูแลเอาใจใส่ กระตือรือร้น เต็มใจให้บริการ	๓๕	๕๗	๘	๐	๐	๔.๒๗	๘๕.๔๐
๖. นักเรียนนักศึกษาที่เข้าร่วมโครงการ มีการพัฒนาทักษะและประสบการณ์ ทางด้านกีฬา	๒๖	๗๐	๔	๐	๐	๔.๒๒	๘๔.๔๐
๗. นักศึกษาระดับอุดมศึกษาและนักเรียนระดับประถมศึกษา มีความสัมพันธ์อันดีต่อกัน	๓๒	๖๒	๖	๐	๐	๔.๒๖	๘๕.๒๐
๘. นักเรียนนักศึกษาที่เข้าร่วมโครงการ กลุ่มเป้าหมายได้รับความรู้เพื่อบูรณาการงานวิชาการกับชีวิตประจำวัน	๓๗	๕๘	๕	๐	๐	๔.๓๒	๘๖.๔๐
รวมทั้งสิ้น	๒๖๙	๔๘๔	๔๗	-	-	๔.๒๘	๘๕.๕๕

จากแบบประเมินความพึงพอใจ แยกเป็นรายละเอียดดังนี้

จำนวนผู้ตอบมากที่สุด	คิดเป็นร้อยละ	๓๓.๖๓	ของผู้ทำแบบประเมินทั้งหมด
จำนวนผู้ตอบมาก	คิดเป็นร้อยละ	๖๐.๕๐	ของผู้ทำแบบประเมินทั้งหมด
จำนวนผู้ตอบปานกลาง	คิดเป็นร้อยละ	๕.๘๘	ของผู้ทำแบบประเมินทั้งหมด
จำนวนผู้ตอบน้อย	คิดเป็นร้อยละ	๐	ของผู้ทำแบบประเมินทั้งหมด
จำนวนผู้ตอบน้อยที่สุด	คิดเป็นร้อยละ	๐	ของผู้ทำแบบประเมินทั้งหมด



ภาคผนวก

ภาพกิจกรรม

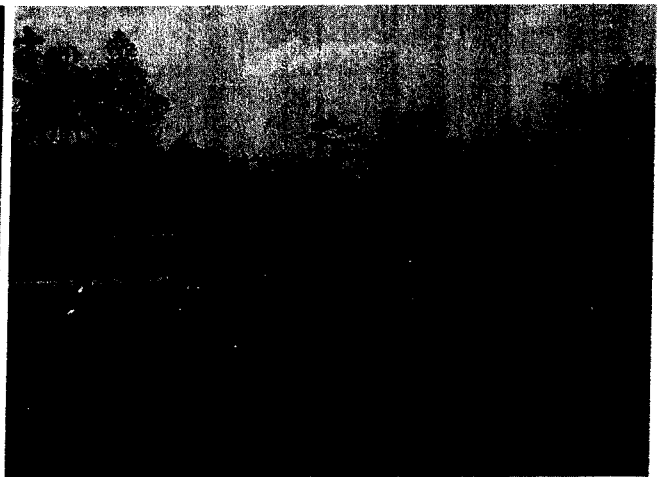



# บันทึกข้อความ

หน่วยราชการ  
ที่ ๑๘  
ที่ ๐.5 ก.พ. 2557  
๐๙.๐๙ น.

ส่วนราชการ ชมรมสวนฝันปันน้ำใจ สโมสรนักศึกษาวิทยาลัยการโรงแรมและการท่องเที่ยว  
งานพัฒนานักศึกษา มหาวิทยาลัยเทคโนโลยีราชมงคลศรีวิชัย วิทยาเขตตรัง  
โทร. ๐ ๗๕๒๐ ๕๐๖๐ โทรสาร ๐ ๗๕๒๐ ๕๐๖๑

ที่ ศธ ๐๕๘๔.๑๔/ วันที่ ๓ กุมภาพันธ์ ๒๕๕๗

เรื่อง ขออนุมัติและดำเนินโครงการปันรักสู่น้อง ประจำปีการศึกษา ๒๕๕๖

เรียน ผู้อำนวยการวิทยาลัยการโรงแรมและการท่องเที่ยว

ด้วย ชมรมสวนฝันปันน้ำใจ สโมสรนักศึกษาวิทยาลัยการโรงแรมและการท่องเที่ยว มหาวิทยาลัยเทคโนโลยีราชมงคลศรีวิชัย วิทยาเขตตรัง มีความประสงค์จัดโครงการปันรักสู่น้อง ในวันเสาร์ที่ ๑๕ กุมภาพันธ์ พ.ศ. ๒๕๕๗ ณ โรงเรียนบ้านทุ่งสมอ ตำบลควนเมา อำเภอรษฎา จังหวัดตรัง

ในการนี้ ชมรมสวนฝันปันน้ำใจ สโมสรนักศึกษาวิทยาลัยการโรงแรมและการท่องเที่ยว มหาวิทยาลัยเทคโนโลยีราชมงคลศรีวิชัย วิทยาเขตตรัง จึงขออนุมัติดำเนินโครงการและเบิกเงิน โดยใช้งบประมาณสนับสนุนจาก สโมสรนักศึกษาวิทยาลัยการโรงแรมและการท่องเที่ยว จำนวน ๘,๐๐๐ บาท (แปดพันบาทถ้วน) รายละเอียดดังแนบ

จึงเรียนมาเพื่อโปรดพิจารณา

(นายกิตติ หนูทวี)

ประธานชมรมสวนฝันปันน้ำใจ

สังกัดวิทยาลัยการโรงแรมและการท่องเที่ยว

(ผู้เสนอโครงการ)

3 / ก.พ. / ๕7

เรียน ผอ  
เรื่อง ขออนุมัติ  
วันที่ ๕/๒  
ขอความเห็นชอบ  
วัตถุประสงค์  
0/๒๗/๕๗

เรียน ผอ  
เพื่อโปรดพิจารณา  
ทวธรณ สิริประทีป  
หัวหน้าหน่วย  
ที่คณะผู้บริหาร

มือจร ทอ  
๕ ก.พ. ๕๗

๕ ก.พ. ๕๗  
COWS7



วิทยาลัยการโรงแรมและการท่องเที่ยว  
มหาวิทยาลัยเทคโนโลยีราชมงคลศรีวิชัย วิทยาเขตตรัง

๑. ชื่อโครงการ ปันรักสู่น้อง

๒. หลักการและเหตุผล

เนื่องด้วยโรงเรียนบ้านทุ่งสมอ ตำบลควนเมา อำเภอรัษฎา จังหวัดตรัง ซึ่งเป็นโรงเรียนที่อยู่ห่างไกลตัวเมืองและการเดินทางที่ลำบากยากแก่การเข้าถึงนักเรียนของโรงเรียนเหล่านั้นขาดแคลนอุปกรณ์กีฬา ทำให้เยาวชนมีทักษะในการเล่นกีฬาน้อย ขาดโอกาสในการเข้าร่วมแข่งขันกีฬา อันเป็นเหตุให้เยาวชนหันไปสนใจทำกิจกรรมอื่นๆ ที่ทำให้เกิดผลเสียต่อสุขภาพ และปัญหาในด้านอื่นได้ เช่น ปัญหายาเสพติด ปัญหาทะเลาะวิวาท ปัญหาอาชญากรรมและปัญหาทางสังคม ด้วยเหตุนี้ชมรมสานฝันปันน้ำใจ สังกัดสโมสรนักศึกษา วิทยาลัยการโรงแรมและการท่องเที่ยว มหาวิทยาลัยเทคโนโลยีราชมงคลศรีวิชัย วิทยาเขตตรัง จึงได้จัดโครงการปันรักสู่น้อง โดยการมอบอุปกรณ์กีฬาให้แก่โรงเรียนบ้านทุ่งสมอ ตำบลควนเมา อำเภอรัษฎา จังหวัดตรัง เพื่อให้เยาวชนมีอุปกรณ์กีฬาใช้ในการทำกิจกรรม อีกทั้งเป็นการช่วยเหลือในการจัดหาอุปกรณ์กีฬาให้แก่ทางโรงเรียน และยังเป็นการส่งเสริมให้เยาวชนหันมาเล่นกีฬา ซึ่งเป็นการลดปัญหายาเสพติด หรือปัญหาที่เกี่ยวข้องทางสังคม นอกจากนี้ นักศึกษา ยังได้พัฒนาทักษะ ความรู้ และประสบการณ์ในด้านกิจกรรมกีฬาหรือการส่งเสริมสุขภาพ การฝึกแก้ไขปัญหาและการทำงานร่วมกันกันเป็นกลุ่ม รวมทั้งเกิดความสามัคคีของสมาชิกในชมรม

๓. ลักษณะโครงการ

- ความสอดคล้องตามประเภทกิจกรรม ๓ ประเภท

- กิจกรรมวิชาการที่ส่งเสริมลักษณะบัณฑิตที่พึงประสงค์
- กิจกรรมกีฬาหรือการส่งเสริมสุขภาพ
- กิจกรรมบำเพ็ญประโยชน์หรือรักษาสีงแวดล้อม
- กิจกรรมเสริมสร้างคุณธรรมและจริยธรรม
- กิจกรรมส่งเสริมศิลปะและวัฒนธรรม

- ความสอดคล้องตามกรอบมาตรฐานคุณวุฒิระดับอุดมศึกษาแห่งชาติ

- คุณธรรม จริยธรรม
- ความรู้
- ทักษะทางปัญญา
- ทักษะความสัมพันธ์ระหว่างบุคคลและความรับผิดชอบ
- ทักษะการวิเคราะห์เชิงตัวเลข การสื่อสาร และการใช้เทคโนโลยีสารสนเทศ

- ความสอดคล้องตามนโยบายสถานศึกษา ๓ D

- กิจกรรมด้านประชาธิปไตย
- กิจกรรมด้านคุณธรรม จริยธรรม
- กิจกรรมด้านภูมิคุ้มกันภัยจากยาเสพติด

๔. ผู้รับผิดชอบโครงการ

นายกิตติ หนูทวี ประธานชมรมสวนฝันปันน้ำใจ สโมสรนักศึกษาวิทยาลัยการโรงแรมและการท่องเที่ยว มหาวิทยาลัยเทคโนโลยีราชมงคลศรีวิชัย วิทยาเขตตรัง โทร.๐๘๐-๖๙๙๑๕๒๗

๕. ระยะเวลาในการปฏิบัติงาน

วันเสาร์ ที่ ๑๕ กุมภาพันธ์ ๒๕๕๗

๖. วัตถุประสงค์

- ๖.๑. เพื่อให้เยาวชนมีอุปกรณ์กีฬาที่พร้อม
- ๖.๒. เพื่อเป็นการส่งเสริมทักษะและประสบการณ์ในด้านกีฬา
- ๖.๓. เพื่อให้นักศึกษาได้พัฒนาทักษะ ความรู้ และประสบการณ์ในด้านกิจกรรมกีฬาหรือการส่งเสริม
- ๖.๔. เพื่อให้นักศึกษาฝึกการแก้ไขปัญหาและการทำงานร่วมกันเป็นกลุ่ม
- ๖.๕. เพื่อให้เกิดความสามัคคีของสมาชิกในชมรม

๗. เป้าหมาย / ตัวชี้วัด

๗.๑ เป้าหมายเชิงปริมาณ

- นักศึกษาวิทยาลัยการโรงแรมและการท่องเที่ยว มทร.ศรีวิชัย วิทยาเขตตรัง จำนวน ๑๐๐ คน

๗.๒ เป้าหมายเชิงคุณภาพ

- ระดับความพึงพอใจของผู้เข้าร่วมโครงการ ไม่น้อยกว่าร้อยละ ๘๐

๘. สถานที่ดำเนินกิจกรรม

- โรงเรียนบ้านทุ่งสมอ ตำบลควนเมา อำเภอรษฎา จังหวัดตรัง

๙. แผนการดำเนินงาน และระยะเวลาดำเนินการโครงการ

รายละเอียดกิจกรรม	ระยะเวลาดำเนินการ			
	พ.ศ. ๒๕๕๖		พ.ศ. ๒๕๕๗	
	พ.ย.	ธ.ค.	ม.ค.	ก.พ.
๑. เขียนและขออนุมัติโครงการ	■			
๒. ระบุกำหนดการและกิจกรรม	■			
๓. ประชุมชี้แจงและมอบหมายหน้าที่	■	■		
๔. ประสานงานหน่วยงานที่เกี่ยวข้อง			■	
๕. ดำเนินกรรม				■
๖. สรุปรายงานผลการจัดโครงการ				■

## ๑๐. งบประมาณการดำเนินการ

### รายรับ

- เงินสนับสนุนจากสโมสรนักศึกษา ๘,๐๐๐ บาท
  - เงินสนับสนุนจากชมรมสานฝันปันน้ำใจ (๑๘๘ คน X ๓๐๐ บาท/คน) ๕๖,๔๐๐ บาท
- รวม ๖๔,๔๐๐ บาท (หกหมื่นสี่พันสี่ร้อยบาทถ้วน)

### รายจ่าย

#### ๑๐.๑ หมวดค่าใช้จ่าย

- ๑๐.๑.๑ ค่าอาหาร (จำนวน ๑๕๐ คน X ๘๐ บาท X ๑ มื้อ) เป็นเงิน ๑๒,๐๐๐ บาท
- ๑๐.๑.๒ ค่าน้ำมันเชื้อเพลิง เป็นเงิน ๒,๕๐๐ บาท
- ๑๐.๑.๓ ค่าเชื้อชมรม (จำนวน ๑๘๐ ตัว X ๑๖๐ บาท) เป็นเงิน ๓๐,๔๐๐ บาท
- ๑๐.๑.๔ ค่าเช่าเหมารถ เป็นเงิน ๗,๐๐๐ บาท

#### ๑๐.๒ หมวดวัสดุ

##### ๑๐.๒.๑ ค่าอุปกรณ์กีฬา

- ฟุตบอล ✓ จำนวน ๓ ลูก X ๖๔๐ บาท เป็นเงิน ๑,๙๒๐ บาท
  - ฟุตซอล ✓ จำนวน ๒ ลูก X ๖๔๕ บาท เป็นเงิน ๑,๒๙๐ บาท
  - วอลเลย์บอล ✓ จำนวน ๓ ลูก X ๗๑๐ บาท เป็นเงิน ๒,๑๓๐ บาท
  - เซปักตะกร้อ ✓ จำนวน ๔ ลูก X ๑๑๐ บาท เป็นเงิน ๔๔๐ บาท
  - เปตอง ✓ จำนวน ๒ ชุด X ๘๐๐ บาท เป็นเงิน ๑,๘๐๐ บาท
  - ตะขำประตูฟุตบอล ✓ จำนวน ๑ ชุด X ๒,๗๓๐ บาท เป็นเงิน ๒,๗๓๐ บาท
  - ตะขำเซปักตะกร้อ ✓ จำนวน ๑ ชุด X ๖๒๐ บาท เป็นเงิน ๖๒๐ บาท
  - สีนํ้ามัน จำนวน ๑ กระป๋อง X ๔๕๐ บาท เป็นเงิน ๔๕๐ บาท
  - สีนํ้า จำนวน ๑ กระป๋อง X ๕๐๐ บาท เป็นเงิน ๕๐๐ บาท
  - ทินเนอร์ผสมสี จำนวน ๑ ขวด X ๘๐ บาท เป็นเงิน ๘๐ บาท
  - ป้ายไว้นิล ๓ X ๑ ม. X ๑๘๐/ตรม. จำนวน ๑ แผ่น เป็นเงิน ๕๔๐ บาท
- รวมทั้งสิ้น ๖๔,๔๐๐ บาท (หกหมื่นสี่พันสี่ร้อยบาทถ้วน)

### หมายเหตุ ขอลัวเฉลี่ยเงินทุกรายการ

#### ๑๑. ผลที่คาดว่าจะได้รับ

- ๑๑.๑. เยาวชนได้มีอุปกรณ์กีฬาที่เพียงพอพร้อม
- ๑๑.๒. เกิดการส่งเสริมทักษะและประสบการณ์ในด้านกีฬา
- ๑๑.๓. นักศึกษาได้พัฒนาทักษะ ความรู้ และประสบการณ์ในด้านกิจกรรมกีฬาหรือการส่งเสริม
- ๑๑.๔. นักศึกษาฝึกการแก้ไขปัญหาและการทำงานร่วมกันเป็นกลุ่ม
- ๑๑.๕. เกิดความสามัคคีของสมาชิกในชมรม

#### ๑๒. วิธีประเมินผลโครงการ

- ๑๒.๑. แบบประเมิน
- ๑๒.๒. ภาพถ่ายกิจกรรม



ความคิดเห็นหัวหน้าหน่วยกิจกรรมนักศึกษา

เพื่อโครงการแข่งขัน

ลงชื่อ.....สุพรรณ สุธาประดิษฐ์.....  
(นายคุณธรรม สุธาประดิษฐ์)  
หัวหน้าหน่วยกิจกรรมนักศึกษา  
วิทยาลัยการโรงแรมและการท่องเที่ยว  
๓ / ๑.๕ / ๕๗

ความคิดเห็นรองผู้อำนวยการฝ่ายพัฒนานักศึกษา

เพื่อโครงการแข่งขัน

ลงชื่อ.....[Signature].....  
(นางสาวจตุพร อุกา)  
รองผู้อำนวยการฝ่ายพัฒนานักศึกษา  
วิทยาลัยการโรงแรมและการท่องเที่ยว  
๕ / ๓๓๓ / ๒๕๖๗

ความคิดเห็นผู้อำนวยการวิทยาลัยการโรงแรมและการท่องเที่ยว

อรุณี

ลงชื่อ.....[Signature].....  
(.....)

ผู้อำนวยการวิทยาลัยการโรงแรมและการท่องเที่ยว  
๕ / ๓๗ / ๕๗



สรุปค่าใช้จ่าย  
โครงการ สานฝันเพื่อน้อง  
วันที่ ๑๕ กุมภาพันธ์ ๒๕๕๗

งบประมาณ (ชี้แจงรายละเอียด) จำนวนเงิน ๖๔,๔๐๐ บาท

รายรับ ๖๔,๔๐๐ บาท

- เงินสนับสนุนสโมสรนักศึกษา เป็นเงิน ๘,๐๐๐ บาท
- เงินสนับสนุนจากชมรมสานฝันปันน้ำใจ (๑๘๘ x ๓๐๐ บาท/คน) เป็นเงิน ๕๖,๔๐๐ บาท

รายจ่าย

- หมวดค่าใช้จ่าย (๕๑,๙๐๐ บาท )
  - ๑. ค่าอาหาร (จำนวน ๑๕๐ คน X ๘๐ บาท X ๑ มื้อ) เป็นเงิน ๑๒,๐๐๐ บาท
  - ๒. ค่าน้ำมันเชื้อเพลิง เป็นเงิน ๒,๕๐๐ บาท
  - ๓. ค่าเสื้อชมรม (จำนวน ๑๙๐ ตัว X ๑๖๐ บาท) เป็นเงิน ๓๐,๔๐๐ บาท
  - ๔. ค่าเช่าเหมารถ เป็นเงิน ๗,๐๐๐ บาท
- หมวดวัสดุ (๑๑,๘๗๕ บาท)
  - ๑. ค่าอุปกรณ์กีฬา
    - ฟุตบอล จำนวน ๓ ลูก x ๖๔๐บาท เป็นเงิน ๑,๙๒๐ บาท
    - ฟุตซอล จำนวน ๒ ลูก x ๖๔๕บาท เป็นเงิน ๑,๒๙๐ บาท
    - วอลเลย์บอล จำนวน ๓ ลูก x ๗๑๐บาท เป็นเงิน ๒,๑๓๐ บาท
    - เซปักตะกร้อ จำนวน ๔ ลูก x ๑๑๐บาท เป็นเงิน ๔๔๐ บาท
    - เปตอง จำนวน ๒ ชุด x ๙๐๐บาท เป็นเงิน ๑,๘๐๐ บาท
    - ตะขำประตูปุตบอล จำนวน ๑ ชุด x ๒,๗๓๐ บาท เป็นเงิน ๒,๗๓๐ บาท
    - ตะขำเซปักตะกร้อ จำนวน ๑ ชุด x ๖๒๐บาท เป็นเงิน ๖๒๐ บาท
    - สีนํ้ามัน จำนวน ๑ กระป๋อง x ๒๘๐บาท เป็นเงิน ๒๘๐ บาท
    - สีนํ้า จำนวน ๑ กระป๋อง x ๑๗๐บาท เป็นเงิน ๑๗๐ บาท
    - ทินเนอร์ผสมสี จำนวน ๑ ขวด x ๔๕บาท เป็นเงิน ๔๕ บาท
    - ป้ายไว้นิล ๓ X ๑ ม. X ๑๕๐/ตรม. จำนวน ๑ แผ่นเป็นเงิน ๔๕๐ บาท

รวมทั้งสิ้น ๖๓,๗๕๕บาท (หกหมื่นสามพันเจ็ดร้อยห้าสิบบาทถ้วน)

งบประมาณที่ได้รับทั้งหมดรวมทั้งสิ้น ๖๔,๔๐๐ บาท

งบประมาณที่ใช้จ่ายจริงรวมทั้งสิ้น ๖๓,๗๕๕ บาท

- \*หมายเหตุ ยอดเงินคงเหลือจากค่าใช้จ่ายทั้งหมด ๖๒๕ บาท
- ค่าใช้จ่ายนอกเหนือจากรายการ มีดังนี้
- ค่าน้ำมันเชื้อเพลิง ๕๐๐ บาท
  - ค่าใช้จ่ายเบ็ดเตล็ด ๑๒๕ บาท





บัตรประจำตัวประชาชน Thai National ID Card  
 เลขประจำตัวประชาชน Identification Number 1 9205 00003 11 4



ชื่อตัวและชื่อสกุล น.ส. กุมารี แต่งสวน  
 Name Miss Kumaree  
 Last name Thangsuan  
 เกิดวันที่ 28 เม.ย. 2527  
 Date of Birth 28 Apr. 1984  
 ศาสนา พุทธ

อายุ 13 หมู่ที่ 1 ต.ปอหิน

ออกใบ 28 ธ.ค. 2555  
 วันที่ออกบัตร 28 Dec. 2012  
 Date of Issue

(นายชวนะ พิณพญา)  
 เจ้าพนักงานออกบัตร

27 เม.ย. 2564  
 วันที่หมดอายุ 27 Apr. 2021  
 Date of Expiry



9205-02-12280913

น.ส. กุมารี แต่งสวน  
 สำเนาถูกต้อง

BORA-26-06



ประเทศไทย  
 THAILAND

001-0638413-18

ใบสำคัญรับเงิน

วันที่ 8 เดือน 7 ปี พ.ศ. 53

ข้าพเจ้า ๑๐๘ อิ่มนวล ศิวพรภรณ์ อยู่บ้านเลขที่ 40 หมู่ 1

ถนน ตำบล หนองนา อำเภอ บ้านไร่ จังหวัด พิษณุ

ได้รับเงินจากงานการเงิน คณะกรรมการบริหารแผนและคลัง มหาวิทยาลัยเทคโนโลยีราชมงคลศรีวิชัย วิทยาเขตรัง

รายการ	จำนวนเงิน
ค่าน้ำประปา	๗,๐๐๐
รวมเป็นจำนวนเงิน	

จำนวนเงิน (ตัวอักษร) ... ๗,๐๐๐ บาทถ้วน

ลงชื่อ ๑๐๘ อิ่มนวล ศิวพรภรณ์ ผู้รับเงิน

ลงชื่อ ... นาย ... ผู้จ่ายเงิน



**บัตรประจำตัวประชาชน Thai National ID Card**  
 เลขประจำตัวประชาชน Identification Number 3 9205 00004 90 7



ชื่อตัวและชื่อสกุล นาย อำนวย สุจิตราภรณ์



Name Mr. Amnuai  
 Last name Sujitraporn  
 เกิดวันที่ 19 เม.ย. 2504  
 Date of Birth 19 Apr. 1961



ศาสนา พุทธ  
 ที่อยู่ 40 หมู่ที่ 1 ต.บางหมาก

อ.กันตัง จ.ตรัง

3 พ.ค. 2554

3 May 2011

Date of Issue

(นางอวยศรี สุจิตราภรณ์)  
 เจ้าพนักงานออกบัตร

18 เม.ย. 2561

18 Apr. 2018

Date of Expiry

9202-01-05031359

*นาย อำนวย สุจิตราภรณ์*

BORA-26-01



ประเทศไทย  
 THAILAND

ประเทศไทย Kingdom of Thailand ราชอาณาจักรไทย		Driving License
นาย อำนวย สุจิตราภรณ์ MR. AMNUAI SUJITRAPORN เกิดวันที่ 19 เมษายน 2504 Date of Birth 19 April 1961 เลขประจำตัวประชาชน ID No. 3 9205 00004 90 7 นายอำเภอเมืองจังหวัดตรัง ตรัง Trang		
หมดอายุ Date of Issue 18 กันยายน 2556 18 September 2013	หมดอายุ Date of Expiry 17 กันยายน 2559 17 September 2016	๓.๒ 00143/29

025190584



ที่อยู่ 40 หมู่ 1  
 ต.บางหมาก อ.กันตัง  
 จังหวัดตรัง



เล่มเคยได้รับใบอนุญาตครั้งแรกเมื่อ  
 30 พฤษภาคม 2528

  
 (นาย) กิ่ง แก้วสน  
 นายทะเบียน/Authorize

สำหรับรถสี่ล้อนั่งเครื่องยนต์นำหนักบรรทุกรวมไม่เกินกว่า  
 สามพันห้าร้อยกิโลกรัมที่มีใช้ขนส่งผู้โดยสาร หรือ  
 สำหรับรถสองล้อโดยสารเกินกว่าสี่สิบคน



เล่มที่ ๐๕

ใบเสร็จรับเงิน/ใบกำกับภาษี

เลขที่ 40

### ห้างหุ้นส่วนจำกัด พรศรีปิโตรเลียม

179 หมู่ที่ 3 ตำบลไม้ฝาด อำเภอสิเกา จังหวัดตรัง โทร. 087-2717476

เลขประจำตัวผู้เสียภาษีอากร 0923543000570

วันที่ 15 เดือน ก.พ. พ.ศ. 25 57  
 ได้รับเงินจาก บริษัท พรศรีปิโตรเลียม จำกัด (มหาชน) เลขที่  
 ที่อยู่: ม. 179 หมู่ 3 ตำบลไม้ฝาด อ.สิเกา จ.ตรัง  
 ม. 179 หมู่ 3 ตำบลไม้ฝาด อ.สิเกา จ.ตรัง ตามรายการข้างล่างนี้

ลำดับที่	รายการสินค้าหรือบริการ	จำนวน หน่วย	ราคา ต่อหน่วย	จำนวนเงิน (รวมภาษี)
1	น้ำมัน,	49.35	30 40	1500 24

จำนวนเงินรวมทั้งสิ้น 1,402 09  
 40-0118 จำนวนภาษีมูลค่าเพิ่ม 7% 98 15  
 รวมราคาทั้งสิ้น 1500 24

จำนวนเงินรวมทั้งสิ้น (ตัวอักษร) บริษัท พรศรีปิโตรเลียม จำกัด (มหาชน)

วันที่ 15/2/57 (.....)

ตำแหน่ง.....

เล่มที่ ๒๕.....

ใบเสร็จรับเงิน/ใบกำกับภาษี

เลขที่ 39

### ห้างหุ้นส่วนจำกัด พรศรีปิโตรเลียม

179 หมู่ที่ 3 ตำบลไม้ฝาด อำเภอเสนา จังหวัดตรัง โทร. 087-2717476

เลขประจำตัวผู้เสียภาษีอากร 0923543000570

วันที่ 15 เดือน ก.ย. พ.ศ. 25 57

ได้รับเงินจาก บริษัท พรศรีปิโตรเลียม จำกัด (มหาชน) เลขที่ ๐๑๖๖๖๖

ที่อยู่ เลข. ๐๖๖๖๖๖ บริษัท พรศรีปิโตรเลียม จำกัด (มหาชน) 179 ม. 3

ตามรายการข้างล่างนี้

ลำดับที่	รายการสินค้าหรือบริการ	จำนวน หน่วย	ราคา ต่อหน่วย	จำนวนเงิน (รวมภาษี)
1.	สินค้า	49.35	30 40	1500 24

จำนวนเงินรวมทั้งสิ้น 1402 09

40 - 0103

จำนวนภาษีมูลค่าเพิ่ม 7% 98 15

รวมราคาทั้งสิ้น 1500 24

จำนวนเงินรวมทั้งสิ้น (ตัวอักษร)

พรศรีปิโตรเลียม จำกัด (มหาชน)

วันที่ 15/2/57

(.....)

ตำแหน่ง.....











บิลเงินสด เลขที่ 02  
CASHSALE  
現兌單 เลขที่ 40

นาม บัญชี CUSTOMER วิทยาลัยการโรงแรมและการท่องเที่ยว วันที่ DATE 14/2/57  
ที่อยู่ 住址 ADDRESS มหาวิทยาลัยเทคโนโลยีราชมงคล วิทยาเขตตรางู เลขประจำตัวผู้เสียภาษี TAXPAPERS I.D.

จำนวน 數量 QUANTITY	179 หมู่ 3 ต.ไม้อ้อ อ.สีกา จ.ตรางู 92150 貨名 DESCRIPTION	หน่วยละ 價格 UNIT PRICE	จำนวนเงิน 金額 AMOUNT
1	05-2004 สีน้ำเงิน 220	280	280 -
1	05-7109 สีน้ำเงิน 330	170	170 -
1	0500 สีน้ำเงิน 35	45	45 -
			495 -

ผู้รับเงิน 收銀人  
COLLECTOR

ขอขอบคุณท่านที่อุดหนุน

ใบลงชื่อนักศึกษาโครงการปันรักสู่น้อง  
ชมรมสานฝันปันน้ำใจ มหาวิทยาลัยเทคโนโลยีราชมงคลศรีวิชัย วิทยาเขตตรัง  
ณ โรงเรียนบ้านทุ่งสมอ ต.ควนเมา อ.รัษฎา จ.ตรัง

ลำดับ	รหัสนักศึกษา	ชื่อ-นามสกุล	ลงชื่อ	เวลามา	ลงชื่อ	เวลากลับ	หมายเหตุ
1	656408020001-6	นางสาวอภิขญา เสราดี	อภิขญา	08.00	อภิขญา	17.00	
2	656408020003-2	นางสาวปนัดดา นาวาแก้ว	ปนัดดา	08.00	ปนัดดา	17.00	
3	656408020004-0	นางสาวณิชนันท์ รักสะอาด	ณิชนันท์	08.00	ณิชนันท์	17.00	
4	656408020005-7	นางสาววีรวรรณ ตูลเพ็ง	วีรวรรณ	08.00	วีรวรรณ	17.00	
5	656408020006-5	นางสาวนันทิชา ยะฝา	นันทิชา	08.00	นันทิชา	17.00	
6	656408020007-3	นางสาวปาริฉัตร ทิพย์ญาณ	ปาริฉัตร	08.00	ปาริฉัตร	17.00	
7	656408020008-1	นางสาวสุรชาติพิศ สุขใส	สุรชาติพิศ	08.00	สุรชาติพิศ	17.00	
8	656408020009-9	นางสาวชญญรัตน์ แก้วรอด(ง)					
9	656408020010-7	นางสาวปิยกานต์ สุธีรัตน์วัฒ	ปิยกานต์	08.00	ปิยกานต์	17.00	
10	656408020011-5	นางสาวจรรยาพร แก้วเขียว	จรรยาพร	08.00	จรรยาพร	17.00	
11	656408020012-3	นางสาวสายพิน จักไชย	สายพิน	08.00	สายพิน	17.00	
12	656408020013-1	นางสาวดารารัตน์ ชูประสิทธิ์	ดารารัตน์	08.00	ดารารัตน์	17.00	
13	656408020014-9	นางสาวชลนิภา วรรณบวร	ชลนิภา	08.00	ชลนิภา	17.00	
14	656408020015-6	นางสาวมณฑนา เพชรคง	มณฑนา	08.00	มณฑนา	17.00	
15	656408020016-4	นางสาวนิจริย์ คำโคด	นิจริย์	08.00	นิจริย์	17.00	
16	<del>656408020017-2</del>	<del>นางสาวศุภณัฐ ศิริประคิษฐ์</del>					
17	656408020018-0	นางสาวกิตติยา ย่องอ้น	กิตติยา	08.00	กิตติยา	17.00	
18	656408020019-8	นางสาวฤทัยชนก รอดเรียง	ฤทัยชนก	08.00	ฤทัยชนก	17.00	

19.

นางสาว อุศุภาวิทย์ ใจคณิกษ์ (ขต)

161

ใบลงชื่อนักศึกษาโครงการปันรักสู่น้อง  
ชมรมสถานพื้นป็นน้ำใจ มหาวิทยาลัยเทคโนโลยีราชมงคลศรีวิชัย วิทยาเขตตรัง  
ณ โรงเรียนบ้านทุ่งสมอ ต.ควนเมา อ.รัษฎา จ.ตรัง

ลำดับ	รหัสนักศึกษา	ชื่อ-นามสกุล	ลงชื่อ	เวลามา	ลงชื่อ	เวลา	หมายเหตุ
1	656408540002-5	นางสาวกฤษมา ดวงสุวรรณ	กฤษมา	08.00 น.	กฤษมา	17.00 น.	
2	656408540005-8	นางสาวณัฐริดา กองพรหม	ณัฐริดา	08.00 น.	ณัฐริดา	17.00 น.	
3	656408540006-6	นางสาวปาริฉัตร พลศรี	ปาริฉัตร	08.00 น.	ปาริฉัตร	17.00 น.	
4	656408540007-4	นางสาวพรพิมล พานิชย์	พรพิมล	08.00 น.	พรพิมล	17.00	
5	656408540009-0	นางสาวมาเรีย โต๊ะนาย	มาเรีย	08.00 น.	มาเรีย	17.00	
6	656408540010-8	นายชินยง ธรรมเนียม	ชินยง	08.00 น.	ชินยง	17.00	
7	656408540011-6	นางสาวยุริดา บำเหนิม	ยุริดา	08.00 น.	ยุริดา	17.00 น.	
8	656408540012-4	นางสาวระวีวรรณ โอพารฤทธิ	ระวีวรรณ	08.00 น.	ระวีวรรณ	17.00	
9	656408540013-2	นางสาวยุวดี ทองคำ	ยุวดี	08.00 น.	ยุวดี	17.00 น.	
10	656408540017-3	นางสาวปรารถนา นาคพล	ปรารถนา	08.00 น.	ปรารถนา	17.00	
11	656408540018-1	นางสาวชญญากรณ์ นะแก้ว	ชญญากรณ์	08.00 น.	ชญญากรณ์	17.00	
12	656408540019-9	นายวรายุทธ มิจิตร	วรายุทธ	08.00 น.	วรายุทธ	17.00	
13	656408540020-7	นางสาวปิยะธิดา ช่วยสุวรรณ	ปิยะธิดา	08.00 น.	ปิยะธิดา	17.00 น.	
14	656408540021-5	นางสาวประกายทิพย์ เทพแก้ว	ประกายทิพย์	08.00 น.	ประกายทิพย์	17.00	
15	656408540023-1	นางสาวเสาวภา มากผล	เสาวภา	08.00 น.	เสาวภา	17.00 น.	
16	656408540025-6	นางสาวอัญชลิกา ไชยศรี	อัญชลิกา	08.00 น.	อัญชลิกา	17.00	
17	656408540027-2	นางสาววัชรภรณ์ ทองปัสโน	วัชรภรณ์	08.00 น.	วัชรภรณ์	17.00	
18	656408540030-6	นางสาวศิริพร ชัยศรี	ศิริพร	08.00 น.	ศิริพร	17.00	
19	656408540031-4	นางสาวจริยา พินทอง	จริยา	08.00 น.	จริยา	17.00 น.	
20	656408540032-2	นายอนุชิต ก๊กก้อน					
21	656408540033-0	นางสาวอารยา บ้านนบ	อารยา	08.00 น.	อารยา	17.00	
22	656408540034-8	นางสาวสุชญญา บุญญา	สุชญญา	08.00 น.	สุชญญา	17.00	
23	656408540035-5	นางสาวครุณี โพขสาตี	ครุณี	08.00 น.	ครุณี	17.00 น.	
24	656408540036-3	นางสาวสุธิดา สุขภัย	สุธิดา	08.00 น.	สุธิดา	17.00	
25	656408540037-1	นางสาววรรรัตน์ สุวรรณนิมิตร	วรรรัตน์	08.00 น.	วรรรัตน์	17.00	
26	656408540063-7	นางสาวภัทรศยา บุญมี	ภัทรศยา	08.00 น.	ภัทรศยา	17.00	

ใบลงชื่อนักศึกษาโครงการปันรักสู่น้อง

ชมรมสถานพื้นบ้านน้ำใจ มหาวิทยาลัยเทคโนโลยีราชมงคลศรีวิชัย วิทยาเขตตรัง

ณ โรงเรียนบ้านทุ่งสมอ ต.ควนเมา อ.รัษฎา จ.ตรัง

ลำดับ	รหัสนักศึกษา	ชื่อ-นามสกุล	ลงชื่อ	เวลามา	ลงชื่อ	เวลากลับ	หมายเหตุ
1	656408540038-9	นางสาวราชนิ ถาจอมคำ					
2	656408540039-7	นางสาวธิดานุช ยุตูล	ธิดานุช	08.00น	ธิดานุช	17.00น	
3	656408540040-5	นายธรรมรัตน์ พนมรักษ์	ธรรมรัตน์	08.00น	ธรรมรัตน์	17.00น	
4	656408540041-3	นายบุญญพัฒน์ ทวีพัฒนะพงศ์					
5	656408540042-1	นางสาวทิพย์วิมล คงรักที่	ทิพย์วิมล	08.00	ทิพย์วิมล	17.00	
6	656408540043-9	นายโสมนัส สักัญญา	โสมนัส	08.00น.	โสมนัส	17.00น.	
7	656408540044-7	นางสาวจิราวรรณ ไอยสุวรรณ	จิราวรรณ	08.00	จิราวรรณ	17.00	
8	656408540045-4	นายณภัทร สุวรรณสังข์	ณภัทร	08.00	ณภัทร	17.00	
9	656408540046-2	นายปวิศร เพชรสุข	ปวิศร	08.00น	ปวิศร	17.00น	
10	656408540047-0	นางสาวสุชทิกา ดลยะสุข	สุชทิกา	08.00น	สุชทิกา	17.00น	
11	656408540048-8	นางสาวจันทร์วิภา ชุมหนู	จันทร์วิภา	08.00	จันทร์วิภา	17.00	
12	656408540049-6	นางสาวธิดารัตน์ เลื่อนแก้ว	ธิดารัตน์	08.00	ธิดารัตน์	17.00	
13	656408540050-4	นายเอกนรินทร์ ศรีสมบูรณ์	เอกนรินทร์	08.00	เอกนรินทร์	17.00	
14	656408540051-2	นายปรัชญา เฟื่องรัมย์					
15	656408540052-0	นางสาวดาวนภา สิงขโรทัย	ดาวนภา	08.00	ดาวนภา	17.00	
16	656408540053-8	นางสาวเวณิกา หลงจี	เวณิกา	08.00น	เวณิกา	17.00น	
17	656408540054-6	นางสาวประภัสรา พร้อมมูล	ประภัสรา	08.00	ประภัสรา	17.00	
18	656408540056-1	นางสาววิไลพร รงค์รัตน์	วิไลพร	08.00	วิไลพร	17.00	
19	656408540057-9	นางสาวทิวทอง ทองเหลื่อม	ทิวทอง	08.00	ทิวทอง	17.00	
20	656408540058-7	นางสาวณัฐชานันท์ นุ่นมีสี	ณัฐชานันท์	08.00	ณัฐชานันท์	17.00	
21	656408540059-5	นางสาวสุดธิดา สมกริล	สุดธิดา	08.00	สุดธิดา	17.00	
22	656408540061-1	นางสาวนิศมา อิตประดิฐ	นิศมา	08.00น	นิศมา	17.00น	
23	656408540062-9	นางสาวกนิษฐา ทวีโพธิ์สิทธิ์	กนิษฐา	08.00	กนิษฐา	17.00	
24	656408540064-5	นางสาวชนัญชิตา แซ่ชี					

25	656408540065-2	นางสาวณิชาพัฒน์ ผดุงกิจอนันต์	คันทน์	04.00	คันทน์	12.00	
26	656408540067-8	นรมยาณชิต อาษา	คันทน์	04.00	คันทน์	12.00	
<del>27</del>	<del>656408540068-6</del>	<del>นางสาวยุตินิศา จันทร์สุข</del>					
28	656408540069-4	นางสาวจิราภา ชูเวชะ	สิริวาท	08.00	สิริวาท	19.00	
29	656408540070-2	นางสาวพิมพ์ผกา ทองขุม	พิมพ์ผกา	08.00	พิมพ์ผกา	17.00	
30	656408540071-0	นางสาวเพ็ญภา ศรีโพนทอง	เพ็ญภา	08.00	เพ็ญภา	17.00	
31	656408540073-6	นายอารีพิน นรินทร์	อารีพิน	04.00	อารีพิน	17.00	
32	656408540074-4	นายวัชรพร ศรีสร้างค์	วัชรพร	04.00	วัชรพร	17.00	
33	656408540075-1	นางสาวบัณฑิตา ยอดสร้อย	บัณฑิตา	04.00	บัณฑิตา	19.00	
<del>34</del>	<del>656408540076-9</del>	<del>นายศรัณย์ หยีสัน</del>					
35	656408540077-7	นางสาวอิสริยา ทองทศ	อิสริยา	02.00	อิสริยา	19.00	
36	656408540078-5	นายภูวนาท ชันดี	ภูวนาท	08.00	ภูวนาท	17.00	
37	656408540080-1	น.ส.ธัญญาลักษณ์ รั้งสี	ธัญญาลักษณ์	04.00	ธัญญาลักษณ์	17.00	
<del>38</del>	<del>656408540081-9</del>	<del>นางสาวจิตร์กัญญา บุญสืบ</del>					
39	656408540083-5	นางสาวทิพย์มณี ไสธามาด	ทิพย์มณี	08.00	ทิพย์มณี	17.00	
40	656408540084-3	นางสาวจิตติมา จิตรแหง	จิตติมา	08.00	จิตติมา	17.00	
41	656408540085-0	นางสาวสุจิรา ชัยศิริ	สุจิรา	08.00	สุจิรา	19.00	
42	656408540086-8	นางสาวศุภร ปัญญาธิวัฒน์	ศุภร	08.00	ศุภร	19.00	
43	656408540087-6	นางสาวจันทร์จิรา โภกขระณี	จันทร์จิรา	08.00	จันทร์จิรา	17.00	
<del>44</del>	<del>656408540088-4</del>	<del>นายธนกร นวลมะโน</del>					
<del>45</del>	<del>656408540089-2</del>	<del>นางสาวฉวีศิริ ชานาญ</del>					
<del>46</del>	<del>656408540091-8</del>	<del>นายณรงค์ศักดิ์ สันสทาน</del>					
<del>47</del>	<del>656408540092-6</del>	<del>นางสาวสุรรัตน์ อ่อนคง</del>					
<del>48</del>	<del>656408540093-4</del>	<del>นางสาวสุรติกา ทองสุข</del>					
<del>49</del>	<del>656408540094-2</del>	<del>นายศุภกิตต์ รักทองอิน</del>					
<del>50</del>	<del>656408540095-9</del>	<del>นางสาวอภิสรารณ์ สุวรรณวงศ์</del>					
51	656408540096-7	นางสาวโสรัญา หมดนุ้ย	โสรัญา	02.00	โสรัญา	19.00	



ใบลงชื่อนักศึกษาโครงการปันรักสู่น้อง  
ชมรมสถานพื้นบ้านน้ำใจ มหาลัยเทคโนโลยีราชมงคลศิวิชัย วิทยาเขตตรัง  
ณ โรงเรียนบ้านทุ่งสมอ ต.ควนเมา อ.รัษฎา จ.ตรัง

ลำดับ	รหัสนักศึกษา	ชื่อ-นามสกุล	ลงชื่อ	เวลามา	ลงชื่อ	เวลากลับ	หมายเหตุ
1	655408540002-6	นางสาววริษะห์ มาดอแล					
2	655408540003-4	นางสาวอังคณา ราหมาด	อังคณา	09.00น.	อังคณา	17.00น.	
3	655408540004-2	นางสาวหทัยรัตน์ รัตนตรัง	หทัยรัตน์	08.00น.	หทัยรัตน์	17.00	
4	655408540005-9	นางสาวอาทิตย์า สุขेम	อาทิตย์า	08.00น.	อาทิตย์า	17.00	
5	655408540006-7	นางสาวกัญญามาส ถินนิคม	กัญญามาส	08.00น.	กัญญามาส	17.00	
6	655408540007-5	นางสาวจิรวรรณ ห่มดะยะมา	จิรวรรณ	08.00น.	จิรวรรณ	17.00	
7	655408540009-1	นางสาวจุฑารัตน์ ทองหอม					
8	655408540010-9	นางสาวปวันรัตน์ ศรีชาย	ปวันรัตน์	08.00	ปวันรัตน์	17.00	
9	655408540012-5	นางสาวศุภภาพิชญ์ เสสูงเนิน					
10	655408540013-3	นางสาวอุไรวรรณ ขวัญรอด	อุไรวรรณ	08.00น.	อุไรวรรณ	17.00	
11	655408540015-8	นางสาวอริศรา คำดี	อริศรา	08.00	อริศรา	17.00	
12	655408540017-4	นางสาวอุณารินทร์ รักชาติ	อุณารินทร์	08.00	อุณารินทร์	17.00	
13	655408540018-2	นางสาวอัญชนก ปราบเขต	อัญชนก	08.00	อัญชนก	17.00	
14	655408540027-3	นางสาวพันทิภา โสหาบ	พันทิภา	08.00	พันทิภา	17.00	
15	655408540029-9	นางสาวกาญจนา ธนารักษ์	กาญจนา	08.00น.	กาญจนา	17.00น.	
16	655408540030-7	นางสาวอรอุมา ตาพรหม	อรอุมา	08.00น.	อรอุมา	17.00น.	
17	655408540031-5	นางสาวภาวดี เป้าทอง	ภาวดี	08.00	ภาวดี	17.00	
18	655408540032-3	นางสาวสวภาว มาภนวล					
19	655408540034-9	นางสาวทิตยา สิริรักษ์	ทิตยา	08.00น.	ทิตยา	17.00น.	
20	655408540035-6	นางสาวมาลินี วรรณรังษี	มาลินี	08.00น.	มาลินี	17.00น.	
21	655408540040-6	นางสาววิไลลักษณ์ ชวยคง	วิไลลักษณ์	08.00น.	วิไลลักษณ์	17.00น.	
22	655408540041-4	นางสาวนิตดา เลขจิตต์	นิตดา	08.00น.	นิตดา	17.00น.	
23	655408540042-2	นางสาวธิดารัตน์ จิตสุวรรณ	ธิดารัตน์	08.00น.	ธิดารัตน์	17.00น.	
24	655408540043-0	นางสาวศินี เกษสระ					
25	655408540044-8	นางสาวกรรณิการ์ วรรณบุตร	กรรณิการ์	08.00น.	กรรณิการ์	17.00น.	
26	655408540045-5	นางสาวนัสดา เบนุระเหม	นัสดา	08.00	นัสดา	17.00	
27	655408540048-9	นางสาวฉวีวรรณ วิเชียรชม	ฉวีวรรณ	08.00น.	ฉวีวรรณ	17.00	
28	655408540049-7	นางสาวยุวดี แก้วแสง	ยุวดี	08.00น.	ยุวดี	17.00น.	
29	655408540050-5	นายอริวัฒน์ ตันรัตน์	อริวัฒน์	08.00น.	อริวัฒน์	17.00น.	

ใบลงชื่อนักศึกษาโครงการปันรักสู่น้อง  
 ชมรมสถานพื้นบ้านน้ำใจ มหาวิทยาลัยเทคโนโลยีราชมงคลศรีวิชัย วิทยาเขตตรัง  
 ณ โรงเรียนบ้านทุ่งสมอ ต.ควนเมา อ.รัษฎา จ.ตรัง

ลำดับ	รหัสนักศึกษา	ชื่อ-นามสกุล	ลงชื่อ	เวลามา	ลงชื่อ	เวลากลับ	หมายเหตุ
1	655408540051-3	นายปรนัย เทพวารินทร์					
2	655408540052-1	นางสาวพรพิมล สุขจีน	พรพิมล	08.00	พรพิมล	17.00	
3	655408540053-9	นางสาวกุลชลิ มุ่งทองหลวง	กุลชลิ	08.00	กุลชลิ	17.00	
4	655408540056-2	นางสาวอมราวดี สุขคง	อมราวดี	08.00	อมราวดี	17.00	
5	655408540057-0	นางสาวปรียาภรณ์ อินทโก	ปรียาภรณ์	08.00	ปรียาภรณ์	17.00	
6	655408540058-8	นางสาวนิตยา งามพรมณ์	นิตยา	08.00	นิตยา	17.00	
7	655408540059-6	นางสาวศุทธนุช บัณฑิติก	ศุทธนุช	08.00	ศุทธนุช	17.00	
8	655408540060-4	นางสาวฉัตรลดา ชีรพิเศษนันท์	ฉัตรลดา	08.00	ฉัตรลดา	17.00	
9	655408540062-0	นางสาวสุรรัตน์ ไชยณรงค์	สุรรัตน์	08.00	สุรรัตน์	17.00	
10	655408540063-8	นางสาวกรณิศวีรณีย์ ทวีสุข	กรณิศวีรณีย์	08.00	กรณิศวีรณีย์	17.00	
11	655408540066-1	นางสาวอติชญา เพชรร้อย					
12	655408540068-7	นางสาวขวัญกมล ไม้ทุกข์	ขวัญกมล	08.00	ขวัญกมล	17.00	
13	655408540069-5	นางสาววัลลีย์ ทองแก้ว	วัลลีย์	08.00	วัลลีย์	17.00	
14	655408540070-3	นายสุริยะ นันตสินธุ์					
15	655408540074-5	นายปฐมชัย วรรณดี					
16	655408540075-2	นายวิษณุ แซ่อ่อง	วิษณุ	08.00	วิษณุ	17.00	
17	655408540077-8	นายรัชชัย เพชรจันทร์					
18	655408540078-6	นางสาววิไลวรรณ บุญญา					
19	655408540079-4	นางสาวอลิสรา ระเด่น	อลิสรา	08.00	อลิสรา	17.00	
20	655408540081-0	นางสาวศศิวิวรรณ ช่วยเหลือ	ศศิวิวรรณ	08.00	ศศิวิวรรณ	17.00	
21	655408540082-8	นางสาวลลิตา ศรีหมอก	ลลิตา	08.00	ลลิตา	17.00	
22	655408540084-4	นางสาววันกุหลาบ วิจิตร	วันกุหลาบ	08.00	วันกุหลาบ	17.00	
23	655408540085-1	นางสาวนิศารินทร์ กลายเจริญ					
24	655408540087-7	นางสาวไกรทอง ดวงจิตร	ไกรทอง	08.00	ไกรทอง	17.00	
25	655408540088-5	นางสาวธิดิสฎา ทองคำ	ธิดิสฎา	08.00	ธิดิสฎา	17.00	
26	655408540089-3	นางสาวจิราภรณ์ โคทนา	จิราภรณ์	08.00	จิราภรณ์	17.00	

27	655408540092-7	นางสาวกนิษฐา วาตะ	กนิษฐา	0๗.๐๐น.	กนิษฐา	17.00น.	
28	655408540094-3	นางสาววันดี ไชยวรรณ	วันดี	0๗.๐๐	วันดี	17.00	
29	655408540096-8	นายไกรวิชญ์ หยีสัน					
30	655408540097-6	นางสาวสุนิศา หมาดทิง	สุนิศา	08.00	สุนิศา	17.00	
31	655408540098-4	นางสาวสุภาพร จันทร์นวล	สุภาพร	08.00	สุภาพร	17.00	
32	655408540100-8	นางสาวบุษยพัชร พรหมรัตน์	บุษยพัชร	06.00	บุษยพัชร	17.00	
33	655408540101-6	นางสาวกิงกาญจน์ สักดิ์ศิริวรรณ	กิงกาญจน์	08.00น.	กิงกาญจน์	17.00น.	
34	655408540104-0	นายวรากร เขียวชัยภูมิ					

61

ใบลงชื่อนักศึกษาโครงการปันรักสู่น้อง  
ชมรมสถานพื้นปันน้ำใจ มหาวิทยาลัยเทคโนโลยีราชมงคลศรีวิชัย วิทยาเขตตรัง  
ณ โรงเรียนบ้านทุ่งสมอ ต.ควนเมา อ.รัษฎา จ.ตรัง

ลำดับ	รหัสนักศึกษา	ชื่อ-นามสกุล	ลงชื่อ	เวลา	ลงชื่อ	เวลากลับ	หมายเหตุ
1	654408540002-7	นางสาวจิรัชยา บุญส่ง					
2	654408540004-3	นางสาวมลิสสา มงคล	มลิสสา	08.00	มลิสสา	17.00	อ
3	654408540005-0	นางสาวสายไหม ฤทธิรัตน์					
4	654408540006-8	นางสาวสุพรรณษา พลผล					
5	654408540008-4	นางสาวหทัยทิพย์ สุสา					
6	654408540009-2	นายปรีชา นิคะ					
7	654408540011-8	นางสาวชญาทิพย์ สันติกาญจน์					
8	654408540012-6	นายภรณ์ยู อินทร์ช่วย					
9	654408540013-4	นางสาวสุภารัตน์ อนุศิริ					
10	654408540014-2	นางสาวอลิษา แซ่หลี					
11	654408540015-9	นางสาวทิพวรรณ คงแก้ว					
12	654408540016-7	นางสาวจันทร์จิรา คงกิม					
13	654408540017-5	นางสาวนันทวรรณ สงเสน	นันทวรรณ	08.00	นันทวรรณ	17.00	
14	654408540020-9	นางสาวธิดารัตน์ รัชนีแก้ว					
15	654408540021-7	นางสาวจุฑามาศ เกิดวัน					
16	654408540022-5	นางสาวอรอุมา พลายเมือง					
17	654408540024-1	นางสาวฟ้าฮาน่า ระโห๊ะโห๊ะ					
18	654408540025-8	นางสาวรัชฎาภรณ์ เพชรจุล					
19	654408540027-4	นางสาวจิรียา หีบเพชร	จิรียา	08.00	จิรียา	17.00	
20	654408540028-2	นางสาวธัญญลักษณ์ ชิดเชื้อ	ธัญญลักษณ์	08.00	ธัญญลักษณ์	17.00	
21	654408540029-0	นางสาวสุมลथा เกิดพราน	สุมลथा	08.00	สุมลथा	17.00	
22	654408540030-8	นางสาวจันทิมา ฉิมเรือง					
23	654408540033-2	นางสาวสุกัญญา ชูช่วย					
24	654408540035-7	นางสาวจุฑารัตน์ สุทธิพันธ์					
25	654408540036-5	นางสาวอังคณา ศรีสุข					
26	654408540038-1	นางสาววราภรณ์ ตั้ตติ					
27	654408540039-9	นางสาวปัทมาศ ชินพงศ์					

28	654408540040-7	นายกิตติ หนูทวี	ปีศาจ	08.00%	ปีศาจ	17.00%	
29	654408540047-2	นางสาวชนาภรณ์ ชนะสิทธิ์					
30	654408540048-0	นางสาววนาลี เสาร์ศิริ					
31	654408540049-8	นางสาวสุวิมล แซงยี่					
32	654408540050-6	นางสาวสุรรัตน์ ประมวลศิลป์					
33	654408540052-2	นางสาวเพ็ญนภา ขุนสวัสดิ์					
34	654408540053-0	นางสาวเรวดี จันทรสวรรณ					
35	654408540055-5	นายพงษ์ธร สีสมนู					
36	654408540063-9	นางสาวพัชรี เพ็ชรบุญ					
37	654408540064-7	นางสาวกุลธินี อวยศิลป์					
38	654408540065-4	นางสาวนิลาวรรณ ชุมไชโย					
39	654408540066-2	นางสาวธิดาพรรณ จันทร์เจริญ					
40	654408540067-0	นางสาวอภิสร่า เลื่อน้วน	อภัสรา	08.00%	อภัสรา	17.00%	
41	654408540068-8	นางสาวสุนิสา แทนสง					
42	654408540070-4	นางสาวพัชรา ชาญนัย					
43	654408540071-2	นางสาวอรชี่รา ถิลาธรรม	อภัสรา	08.00	อภัสรา	17.00	
44	654408540075-3	นางสาวสุภาภรณ์ เกตุคำ	ศุภกมล	08.00	ศุภกมล	17.00	
45	654408540077-9	นางสาวกัญญา เลิศเสน					
46	654408540078-7	นางสาวหฤทัย สุวรรณษา					
47	654408540080-3	นายชนาธิป นายุปักษ์					

ใบลงชื่อนักศึกษาโครงการป็นรักสู้เนื่อง  
ชมรมสถานพื้นบ้านน้ำใจ มหาวิทยาลัยเทคโนโลยีราชมงคลศรีวิชัย วิทยาเขตตรัง  
ณ โรงเรียนบ้านทุ่งสมอ ต.ควนเมา อ.รัษฎา จ.ตรัง

ลำดับ	รหัสนักศึกษา	ชื่อ-นามสกุล	ลงชื่อ	เวลา	ลงชื่อ	เวลากลับ	หมายเหตุ
1	656208540001-1	นายสุขุม รักเหย้า	สุขุม	08.00	สุขุม	17.00	
2	656208540002-9	นางสาววราลี โกรพบุรี	วราลี	08.00	วราลี	17.00	
<del>3</del>	<del>656208540003-7</del>	<del>นางสาวศวดี บุญพงศ์</del>					
<del>4</del>	<del>656208540004-5</del>	<del>นางสาวพรรณนิภา หอยสกุล</del>					
<del>5</del>	<del>656208540006-0</del>	<del>นายกิตติกร ต້องชู</del>					
6	656208540007-8	นายณัฐวัฒน์ พรหมน้อย	ณัฐวัฒน์	08.00	ณัฐวัฒน์	17.00	
7	656208540008-6	นายเคน ก่อแก้ว	เคน	08.00	เคน	17.00	
8	656208540009-4	นางสาวทิพวรรณ แก้วบัวทอง	ทิพวรรณ	08.00	ทิพวรรณ	17.00	ลา
9	656208540010-2	นางสาวสลิลา สิ้นโท	สลิลา	08.00	สลิลา	17.00	
10	656208540011-0	นางสาวสุชาดา แก่นเพชร	สุชาดา	08.00	สุชาดา	17.00	
11	656208540012-8	นางสาวชามียะ หมัดคู	ชามียะ	08.00	ชามียะ	17.00	
12	656208540013-6	นางสาวสุนิสา หมัดอ่าดัม	สุนิสา	08.00	สุนิสา	17.00	
13	656208540014-4	นางสาวกนกวรรณ คงทอง	กนกวรรณ	08.00	กนกวรรณ	17.00	
14	656208540015-1	นางสาวกานต์ธิดา จันทร์เพชร	กานต์ธิดา	08.00	กานต์ธิดา	17.00	
15	656208540016-9	นางสาวรุยดา เจ๊ะเงาะ	รุยดา	08.00	รุยดา	17.00	
16	656208540017-7	นางสาวธิยากร หวังปัญญา	ธิยากร	08.00	ธิยากร	17.00	
17	656208540018-5	นายเสกสรรค์ เกนบุตร	เสกสรรค์	08.00	เสกสรรค์	17.00	
18	656208540019-3	นางสาววิภารัตน์ คำคง	วิภารัตน์	08.00	วิภารัตน์	17.00	
19	656208540020-1	นางสาวศิริวรรณ บุญประสพ	ศิริวรรณ	08.00	ศิริวรรณ	17.00	
20	656208540021-9	นางสาวอัจฉรา ศรีอินเกื้อ	อัจฉรา	08.00	อัจฉรา	17.00	
21	656208540022-7	นางสาวฟาติมะ เอียดวาริ	ฟาติมะ	08.00	ฟาติมะ	17.00	
22	656208540023-5	นางสาวนาถทิวา แก้วสนั่น	นาถทิวา	08.00	นาถทิวา	17.00	ลา
23	656208540024-3	นางสาวกาญจนา เพ็ชรพรหม	กาญจนา	08.00	กาญจนา	17.00	ลา
<del>24</del>	<del>656208540025-0</del>	<del>นางสาวอรณิ บุญภา</del>					
<del>25</del>	<del>656208540026-8</del>	<del>นายกรเพชร มากบัวแก้ว</del>					



แบบประเมินโครงการ ปันรักสู่น้อง

สโมสรนักศึกษาวิทยาลัยการโรงแรมและการท่องเที่ยว มหาวิทยาลัยเทคโนโลยีราชมงคลศรีวิชัย วิทยาเขตตรัง

วันที่ ๑๕ กุมภาพันธ์ ๒๕๕๗ เวลา ๐๘.๐๐-๑๖.๐๐ น.

ณ โรงเรียนบ้านทุ่งสมอ ต.ควนเมา อ.รัษฎา จ.ตรัง

คำชี้แจง แบบสอบถามมีทั้งหมด ๓ ตอน

ตอนที่ ๑ ข้อมูลทั่วไป

ตอนที่ ๒ ความคิดเห็นเกี่ยวกับเนื้อหาและกิจกรรม

ตอนที่ ๓ ปัญหาและข้อเสนอแนะ

ตอนที่ ๑ ข้อมูลทั่วไป

๑. เพศ  ชาย  หญิง
๒. อายุ  น้อยกว่า ๑๘ ปี  ๒๑ - ๒๒ ปี
- ๑๘ - ๒๐ ปี  มากกว่า ๒๒ ปี
๓. ระดับการศึกษา  ประถมศึกษา  อุดมศึกษา

ตอนที่ ๒ ความคิดเห็นเกี่ยวกับเนื้อหาและกิจกรรม

คำชี้แจง โปรดทำเครื่องหมาย ✓ ลงในช่องว่างที่ตรงกับความคิดเห็นของท่านมากที่สุด

หัวข้อประเมิน	มากที่สุด	มาก	ปานกลาง	น้อย	ควรปรับปรุง
<b>ด้านการดำเนินการจัดกิจกรรมครั้งนี้</b>					
๑. กิจกรรมที่จัดโดยชมรมฯ มีความเหมาะสมต่อผู้เข้าร่วมโครงการ ✓	✓				
๒. ความพร้อมทางด้านการจัดกิจกรรม ✓		✓			
๓. นักเรียนนักศึกษาได้พัฒนาทักษะ ความรู้ และประสบการณ์ในด้านกิจกรรมกีฬาหรือการส่งเสริม		✓			
<b>ด้านความพึงพอใจ</b>					
๑. นักศึกษาชมรมฯ บริการด้วยรอยยิ้มเป็นมิตรและมีอัธยาศัยดี	✓				
๒. นักศึกษาชมรมฯ ดูแลเอาใจใส่ กระตือรือร้น เต็มใจให้บริการ	✓				
<b>ด้านผลที่ได้รับจากการดำเนินกิจกรรม</b>					
๑. นักเรียนนักศึกษาที่เข้าร่วมโครงการ มีการพัฒนาทักษะและประสบการณ์ทางด้านกีฬา		✓			
๒. นักศึกษาระดับอุดมศึกษาและนักเรียนระดับประถมศึกษา มีความสัมพันธ์อันดีต่อกัน	✓				
๓. นักศึกษาที่เข้าร่วมโครงการ กลุ่มเป้าหมายได้รับความรู้เพื่อบูรณาการงานวิชาการกับชีวิตประจำวัน	✓				

ตอนที่ ๓ ปัญหาและข้อเสนอแนะ

๑. ปัญหาที่เกิดขึ้นระหว่างการดำเนินงานกิจกรรมฯ และต้องการให้มีการแก้ไข

.....

.....

.....

.....

๒. ข้อเสนอแนะเกี่ยวกับหัวข้อที่ท่านสนใจและควรจัดให้มีเพิ่มในครั้งต่อไป

.....

.....

.....

.....

ขอขอบคุณในความร่วมมือนมา ณ โอกาสนี้เป็นอย่างสูง  
ฝ่ายพัฒนานักศึกษา วิทยาลัยการโรงแรมและการท่องเที่ยว  
มหาวิทยาลัยเทคโนโลยีราชมงคลศรีวิชัย วิทยาเขตตรัง