



รายงานผลการดำเนินงาน

โครงการปันรักสู่น้อง

วันที่ ๑๕ เดือน กุมภาพันธ์ ๒๕๕๗

ประจำปีการศึกษา ๒๕๕๖

ชมรมสานฝันปันน้ำใจ สโมสรนักศึกษา วิทยาลัยการโรงแรมและการท่องเที่ยว

มหาวิทยาลัยเทคโนโลยีราชมงคลศรีวิชัย วิทยาเขตตรัง

## คำนำ

โครงการปันรักสู่น้องจัดทำขึ้นเพื่อให้เยาวชนมีอุปกรณ์กีฬาที่เพียงพอพร้อมยังเป็นการส่งเสริมทักษะและประสบการณ์ในด้านกีฬา และเพื่อให้เกิดความสามัคคีขอสมาชิกในชมรม

ชมรมสานฝันปันน้ำใจ สังกัดสโมสรนักศึกษา วิทยาลัยการโรงแรมและการท่องเที่ยว มหาวิทยาลัยเทคโนโลยีราชมงคลศรีวิชัย วิทยาเขตตรัง ได้ทำการรวบรวมขั้นตอนการดำเนินงานต่างๆ เกี่ยวกับการจัดโครงการปันรักสู่น้องไว้ในรายงานฉบับนี้แล้วและหวังเป็นอย่างยิ่งว่า รายงานฉบับนี้จะใช้เป็นคู่มือประกอบการจัดโครงการปันรักสู่น้อง ชมรมสานฝันปันน้ำใจ สโมสรนักศึกษา วิทยาลัยการโรงแรมและการท่องเที่ยวและมหาวิทยาลัยต่อไป

ชมรมสานฝันปันน้ำใจ

สโมสรนักศึกษา วิทยาลัยการโรงแรมและการท่องเที่ยว

# สารบัญ

	หน้า
คำนำ	
รายงานผลการดำเนินงาน	๑
ภาคผนวก	
ภาพประกอบการจัดโครงการ	
หนังสือขออนุมัติโครงการ	
รายละเอียดโครงการ	
รายชื่อผู้เข้าร่วมโครงการ	

แบบรายงานผลการดำเนินงานโครงการ

ชมรมสานฝันปันน้ำใจ สโมสรนักศึกษา วิทยาลัยการโรงแรมและการท่องเที่ยว

มหาวิทยาลัยเทคโนโลยีราชมงคลศรีวิชัย วิทยาเขตตรัง

ประจำปีงบประมาณ พ.ศ. ๒๕๕๗

งบประมาณแผ่นดิน  งบประมาณเงินรายได้  อื่นๆ (ระบุ) สโมสรนักศึกษา

๑. ชื่อโครงการ สานฝันปันน้ำใจ

งบดำเนินงาน  งบรายจ่ายอื่น  งบกลาง  งบจากภายนอก

๒. ความสอดคล้องกับนโยบายสภามหาวิทยาลัย / พันธกิจของมหาวิทยาลัย

- นโยบายด้านพัฒนาคุณภาพนักศึกษา
- พันธกิจส่งเสริมและพัฒนาผลิตบัณฑิต ที่สอดคล้องกับวิสัยทัศน์มหาวิทยาลัย

๓. วัตถุประสงค์ของโครงการ

- ๓.๑. เพื่อให้เยาวชนมีอุปกรณ์กีฬาที่เพียงพอ
- ๓.๒. เพื่อเป็นการส่งเสริมทักษะและประสบการณ์ในด้านกีฬา
- ๓.๓. เพื่อให้นักศึกษาได้พัฒนาทักษะ ความรู้ และประสบการณ์ในด้านกิจกรรมกีฬาหรือการส่งเสริม
- ๓.๔. เพื่อให้นักศึกษาฝึกการแก้ไขปัญหาและการทำงานร่วมกันเป็นกลุ่ม
- ๓.๕. เพื่อให้เกิดความสามัคคีของสมาชิกในชมรม

๔. กิจกรรมของโครงการ

- ๔.๑. กิจกรรมมอบอุปกรณ์กีฬา
- ๔.๒. กิจกรรมชวนน้องเล่นกีฬา
- ๔.๓. กิจกรรมพัฒนาโรงเรียนบ้านทุ่งสมอ

๕. ระยะเวลาดำเนินงาน วันที่ ๑๕ กุมภาพันธ์ ๒๕๕๗

๖. สถานที่ดำเนินงาน

- ภายในมหาวิทยาลัย
- ภายนอก โรงเรียนบ้านทุ่งสมอ ตำบลควนเมา อำเภอรังษีมา จังหวัดตรัง

๗. งบประมาณ

งบประมาณที่ได้รับอนุมัติ ๘,๐๐๐ บาท

หมายเหตุ งบประมาณที่ใช้จริงทั้งสิ้น ๖๔,๔๐๐ บาท โดยได้รับจัดสรรจากสโมสรนักศึกษา

วิทยาลัยการโรงแรมและการท่องเที่ยว จำนวน ๘,๐๐๐ บาทและเก็บจากสมาชิกชมรมจำนวน ๑๘๘ คน คนละ ๓๐๐ บาทเป็นเงิน ๕๖,๔๐๐ บาท

๘. ผลการดำเนินงาน (ตัวชี้วัดและค่าเป้าหมายที่กำหนด ต้องครอบคลุมตัวชี้วัดของโครงการที่กำหนดใน แผนปฏิบัติการประจำปี)

ตัวชี้วัดของโครงการ	ค่าเป้าหมายตัวชี้วัด		ปัญหาอุปสรรค/แนวทาง แก้ปัญหา
	แผน	ผล	
๑. ผู้เข้าร่วมโครงการ	๑๐๐	๑๕๕	-
๒. ร้อยละความพึงพอใจของผู้เข้าร่วมโครงการ	๘๐	๘๕.๕๕	-
๓. ร้อยละความพึงพอใจของผู้เข้าร่วมโครงการต่อ ประโยชน์ของโครงการ	๘๐	๘๖.๔๐	-
๔. ข้อเสนอแนะของผู้ได้เข้าร่วมโครงการ	ความถี่ - คน		-

๙. ประโยชน์ที่ได้รับจากโครงการ

๙.๑. เยาวชนมีอุปกรณ์กีฬาที่เพียงพอพร้อม

๙.๒. ส่งเสริมทักษะและประสบการณ์ในด้านกีฬา

๙.๓. นักเรียนได้พัฒนาทักษะ ความรู้ และประสบการณ์ในด้านกิจกรรมกีฬาหรือการส่งเสริม

๙.๔. นักเรียนสามารถแก้ไขปัญหาและการทำงานร่วมกันเป็นกลุ่ม

๙.๕. เกิดความสามัคคีของสมาชิกในชมรม

๑๐. ปัญหาอุปสรรค / ข้อเสนอแนะ

๑๐.๑ ปัญหาอุปสรรคในการดำเนินการ

- ขาดความร่วมมือจากนักศึกษาในชมรม

- .....

๑๐.๒ ข้อเสนอแนะเพื่อพัฒนาการจัดโครงการประเภทนี้ครั้งต่อไป

- .....ไม่มี.....

- .....

ลงชื่อ กิตติ หนูทวี ผู้รายงานข้อมูล

(นายกิตติ หนูทวี)

ประธานชมรมสานฝันปันน้ำใจ

สโมสรนักศึกษา วิทยาลัยการโรงแรมและการท่องเที่ยว

สรุปผลการประเมิน  
โครงการ สถานฝึกเพื่อน้อง  
วันที่ ๑๕ กุมภาพันธ์ ๒๕๕๗  
ณ โรงเรียนบ้านทุ่งสมอ

จำนวนผู้ตอบแบบสอบถามทั้งหมด ๑๐๐ คน คิดเป็นร้อยละ ๑๐๐ ของผู้เข้าร่วมโครงการ

ประเด็นวัดความพึงพอใจ	ระดับความพึงพอใจ					ค่าเฉลี่ย	ร้อยละ
	มากที่สุด	มาก	ปานกลาง	น้อย	น้อยที่สุด		
๑. กิจกรรมที่จัดโดยชมรมฯ มีความเหมาะสมต่อผู้เข้าร่วมโครงการ	๓๘	๖๐	๒	๐	๐	๔.๓๖	๘๗.๒๐
๒. ความพร้อมทางด้านการจัดกิจกรรม	๔๔	๔๔	๑๒	๐	๐	๔.๓๒	๘๖.๔๐
๓. นักศึกษาได้พัฒนาทักษะ ความรู้ และประสบการณ์ในด้านกิจกรรมกีฬา หรือการส่งเสริม	๒๘	๖๕	๗	๐	๐	๔.๒๑	๘๔.๒๐
๔. นักศึกษาของชมรมฯ บริการด้วยรอยยิ้มเป็นมิตรและมีอัธยาศัยดี	๒๙	๖๘	๓	๐	๐	๔.๒๖	๘๕.๒๐
๕. นักศึกษาของชมรมฯ ดูแลเอาใจใส่ กระตือรือร้น เต็มใจให้บริการ	๓๕	๕๗	๘	๐	๐	๔.๒๗	๘๕.๔๐
๖. นักเรียนนักศึกษาที่เข้าร่วมโครงการ มีการพัฒนาทักษะและประสบการณ์ ทางด้านกีฬา	๒๖	๗๐	๔	๐	๐	๔.๒๒	๘๔.๔๐
๗. นักศึกษาระดับอุดมศึกษาและนักเรียนระดับประถมศึกษา มีความสัมพันธ์อันดีต่อกัน	๓๒	๖๒	๖	๐	๐	๔.๒๖	๘๕.๒๐
๘. นักเรียนนักศึกษาที่เข้าร่วมโครงการ กลุ่มเป้าหมายได้รับความรู้เพื่อบูรณาการงานวิชาการกับชีวิตประจำวัน	๓๗	๕๘	๕	๐	๐	๔.๓๒	๘๖.๔๐
รวมทั้งสิ้น	๒๖๙	๔๘๔	๔๗	-	-	๔.๒๘	๘๕.๕๕

สรุปผลการประเมิน  
โครงการ สานฝันเพื่อน้อง  
วันที่ ๑๕ กุมภาพันธ์ ๒๕๕๗  
ณ โรงเรียนบ้านทุ่งสมอ

จำนวนผู้ตอบแบบสอบถามทั้งหมด ๑๐๐ คน คิดเป็นร้อยละ ๑๐๐ ของผู้เข้าร่วมโครงการ

ประเด็นวัดความพึงพอใจ	ระดับความพึงพอใจ					ค่าเฉลี่ย	ร้อยละ
	มากที่สุด	มาก	ปานกลาง	น้อย	น้อยที่สุด		
๑.กิจกรรมที่จัดโดยชมรมฯ มีความเหมาะสมต่อผู้เข้าร่วมโครงการ	๓๘	๖๐	๒	๐	๐	๔.๓๖	๘๗.๒๐
๒. ความพร้อมทางด้านการจัดกิจกรรม	๔๔	๔๔	๑๒	๐	๐	๔.๓๒	๘๖.๔๐
๓. นักศึกษาได้พัฒนาทักษะ ความรู้ และประสบการณ์ในด้านกิจกรรมกีฬา หรือการส่งเสริม	๒๘	๖๕	๗	๐	๐	๔.๒๑	๘๔.๒๐
๔. นักศึกษาของชมรมฯ บริการด้วยรอยยิ้มเป็นมิตรและมีอัธยาศัยดี	๒๙	๖๘	๓	๐	๐	๔.๒๖	๘๕.๒๐
๕. นักศึกษาของชมรมฯ ดูแลเอาใจใส่ กระตือรือร้น เต็มใจให้บริการ	๓๕	๕๗	๘	๐	๐	๔.๒๗	๘๕.๔๐
๖. นักเรียนนักศึกษาที่เข้าร่วมโครงการ มีการพัฒนาทักษะและประสบการณ์ ทางด้านกีฬา	๒๖	๗๐	๔	๐	๐	๔.๒๒	๘๔.๔๐
๗. นักศึกษาระดับอุดมศึกษาและนักเรียนระดับประถมศึกษา มีความสัมพันธ์อันดีต่อกัน	๓๒	๖๒	๖	๐	๐	๔.๒๖	๘๕.๒๐
๘. นักเรียนนักศึกษาที่เข้าร่วมโครงการ กลุ่มเป้าหมายได้รับความรู้เพื่อบูรณาการงานวิชาการกับชีวิตประจำวัน	๓๗	๕๘	๕	๐	๐	๔.๓๒	๘๖.๔๐
รวมทั้งสิ้น	๒๖๙	๔๘๔	๔๗	-	-	๔.๒๘	๘๕.๕๕

จากแบบประเมินความพึงพอใจ แยกเป็นรายละเอียดดังนี้

จำนวนผู้ตอบมากที่สุด	คิดเป็นร้อยละ	๓๓.๖๓	ของผู้ทำแบบประเมินทั้งหมด
จำนวนผู้ตอบมาก	คิดเป็นร้อยละ	๖๐.๕๐	ของผู้ทำแบบประเมินทั้งหมด
จำนวนผู้ตอบปานกลาง	คิดเป็นร้อยละ	๕.๘๘	ของผู้ทำแบบประเมินทั้งหมด
จำนวนผู้ตอบน้อย	คิดเป็นร้อยละ	๐	ของผู้ทำแบบประเมินทั้งหมด
จำนวนผู้ตอบน้อยที่สุด	คิดเป็นร้อยละ	๐	ของผู้ทำแบบประเมินทั้งหมด



ภาคผนวก

ภาพกิจกรรม

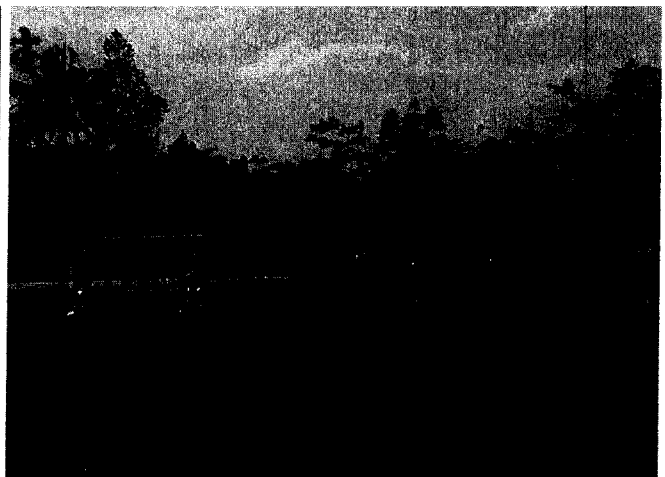



# บันทึกข้อความ

หน่วยสารบรรณ  
 วันที่ ๑๖  
 วันที่ 05 ก.พ. 2557  
 น. 09.09 น.

ส่วนราชการ ชมรมसानผืนป่าน้ำใจ สโมสรนักศึกษาวิทยาลัยการโรงแรมและการท่องเที่ยว  
 งานพัฒนานักศึกษา มหาวิทยาลัยเทคโนโลยีราชมงคลศรีวิชัย วิทยาเขตตรัง  
 โทร. ๐ ๗๕๒๐ ๔๐๖๐ โทรสาร ๐ ๗๕๒๐ ๔๐๖๑

ที่ ศธ ๐๕๘๔.๑๔/ วันที่ ๓ กุมภาพันธ์ ๒๕๕๗

เรื่อง ขออนุมัติและดำเนินโครงการปันรักสู่น้อง ประจำปีการศึกษา ๒๕๕๖

เรียน ผู้อำนวยการวิทยาลัยการโรงแรมและการท่องเที่ยว

ด้วย ชมรมसानผืนป่าน้ำใจ สโมสรนักศึกษาวิทยาลัยการโรงแรมและการท่องเที่ยว มหาวิทยาลัยเทคโนโลยีราชมงคลศรีวิชัย วิทยาเขตตรัง มีความประสงค์จัดโครงการปันรักสู่น้อง ในวันเสาร์ที่ ๑๕ กุมภาพันธ์ พ.ศ. ๒๕๕๗ ณ โรงเรียนบ้านทุ่งสมอ ตำบลควนเมา อำเภอรษฎา จังหวัดตรัง

ในการนี้ ชมรมसानผืนป่าน้ำใจ สโมสรนักศึกษาวิทยาลัยการโรงแรมและการท่องเที่ยว มหาวิทยาลัยเทคโนโลยีราชมงคลศรีวิชัย วิทยาเขตตรัง จึงขออนุมัติดำเนินโครงการและเบิกเงิน โดยใช้งบประมาณสนับสนุนจาก สโมสรนักศึกษาวิทยาลัยการโรงแรมและการท่องเที่ยว จำนวน ๘,๐๐๐ บาท (แปดพันบาทถ้วน) รายละเอียดดังแนบ

จึงเรียนมาเพื่อโปรดพิจารณา

(นายกิตติ หนูทวี)

ประธานชมรมसानผืนป่าน้ำใจ

สังกัดวิทยาลัยการโรงแรมและการท่องเที่ยว

(ผู้เสนอโครงการ)

3 / ก.พ. / 57

15/02/57  
 15/02/57  
 15/02/57  
 15/02/57  
 15/02/57

15/02/57

15/02/57

15/02/57

15/02/57

15/02/57

15/02/57

15/02/57

15/02/57



๑. ชื่อโครงการ ปันรักสู่น้อง

๒. หลักการและเหตุผล

เนื่องด้วยโรงเรียนบ้านทุ่งสมอ ตำบลควนเมา อำเภอรัษฎา จังหวัดตรัง ซึ่งเป็นโรงเรียนที่อยู่ห่างไกลตัวเมืองและการเดินทางที่ลำบากยากแก่การเข้าถึงนักเรียนของโรงเรียนเหล่านั้นขาดแคลนอุปกรณ์กีฬา ทำให้เยาวชนมีทักษะในการเล่นกีฬาน้อย ขาดโอกาสในการเข้าร่วมแข่งขันกีฬา อันเป็นเหตุให้เยาวชนหันไปสนใจทำกิจกรรมอื่นๆ ที่ทำให้เกิดผลเสียต่อสุขภาพ และปัญหาในด้านอื่นได้ เช่น ปัญหายาเสพติด ปัญหาทะเลาะวิวาท ปัญหาอาชญากรรมและปัญหาทางสังคม ด้วยเหตุนี้ชมรมसानฝันปันน้ำใจ สังกัดสโมสรนักศึกษา วิทยาลัยการโรงแรมและการท่องเที่ยว มหาวิทยาลัยเทคโนโลยีราชมงคลศรีวิชัย วิทยาเขตตรัง จึงได้จัดโครงการปันรักสู่น้อง โดยการมอบอุปกรณ์กีฬาให้แก่โรงเรียนบ้านทุ่งสมอ ตำบลควนเมา อำเภอรัษฎา จังหวัดตรัง เพื่อให้เยาวชนมีอุปกรณ์กีฬาใช้ในการทำกิจกรรม อีกทั้งเป็นการช่วยเหลือในการจัดหาอุปกรณ์กีฬาให้แก่ทางโรงเรียน และยังเป็นการส่งเสริมให้เยาวชนหันมาเล่นกีฬา ซึ่งเป็นการลดปัญหามั่วสุมยาเสพติด หรือปัญหาที่เกี่ยวข้องทางสังคม นอกจากนี้ นักศึกษา ยังได้พัฒนาทักษะ ความรู้ และประสบการณ์ในด้านกิจกรรมกีฬาหรือการส่งเสริมสุขภาพ การฝึกแก้ไขปัญหาและการทำงานร่วมกันกันเป็นกลุ่ม รวมทั้งเกิดความสัมพันธ์ของสมาชิกในชมรม

๓. ลักษณะโครงการ

- ความสอดคล้องตามประเภทกิจกรรม ๓ ประเภท

- กิจกรรมวิชาการที่ส่งเสริมลักษณะบัณฑิตที่พึงประสงค์
- กิจกรรมกีฬาหรือการส่งเสริมสุขภาพ
- กิจกรรมบำเพ็ญประโยชน์หรือรักษาสีสิ่งแวดล้อม
- กิจกรรมเสริมสร้างคุณธรรมและจริยธรรม
- กิจกรรมส่งเสริมศิลปะและวัฒนธรรม

- ความสอดคล้องตามกรอบมาตรฐานคุณวุฒิระดับอุดมศึกษาแห่งชาติ

- คุณธรรม จริยธรรม
- ความรู้
- ทักษะทางปัญญา
- ทักษะความสัมพันธ์ระหว่างบุคคลและความรับผิดชอบ
- ทักษะการวิเคราะห์เชิงตัวเลข การสื่อสาร และการใช้เทคโนโลยีสารสนเทศ

- ความสอดคล้องตามนโยบายสถานศึกษา ๓ D

- กิจกรรมด้านประชาธิปไตย
- กิจกรรมด้านคุณธรรม จริยธรรม
- กิจกรรมด้านภูมิคุ้มกันภัยจากยาเสพติด

๔. ผู้รับผิดชอบโครงการ

นายกิตติ หนูทวี ประธานชมรมสานฝันปันน้ำใจ สโมสรนักศึกษาวิทยาลัยการโรงแรมและการท่องเที่ยว มหาวิทยาลัยเทคโนโลยีราชมงคลศรีวิชัย วิทยาเขตตรัง โทร.๐๘๐-๖๙๙๑๕๒๗

๕. ระยะเวลาในการปฏิบัติงาน

วันเสาร์ ที่ ๑๕ กุมภาพันธ์ ๒๕๕๗

๖. วัตถุประสงค์

- ๖.๑. เพื่อให้เยาวชนมีอุปกรณ์กีฬาที่พร้อม
- ๖.๒. เพื่อเป็นการส่งเสริมทักษะและประสบการณ์ในด้านกีฬา
- ๖.๓. เพื่อให้นักศึกษาได้พัฒนาทักษะ ความรู้ และประสบการณ์ในด้านกิจกรรมกีฬาหรือการส่งเสริม
- ๖.๔. เพื่อให้นักศึกษาฝึกการแก้ไขปัญหาและการทำงานร่วมกันเป็นกลุ่ม
- ๖.๕. เพื่อให้เกิดความสามัคคีของสมาชิกในชมรม

๗. เป้าหมาย / ตัวชี้วัด

๗.๑ เป้าหมายเชิงปริมาณ

- นักศึกษาวิทยาลัยการโรงแรมและการท่องเที่ยว มทร.ศรีวิชัย วิทยาเขตตรัง จำนวน ๑๐๐ คน

๗.๒ เป้าหมายเชิงคุณภาพ

- ระดับความพึงพอใจของผู้เข้าร่วมโครงการ ไม่น้อยกว่าร้อยละ ๘๐

๘. สถานที่ดำเนินกิจกรรม

- โรงเรียนบ้านทุ่งสมอ ตำบลควนเมา อำเภอรังษภา จังหวัดตรัง

๙. แผนการดำเนินงาน และระยะเวลาดำเนินการโครงการ

รายละเอียดกิจกรรม	ระยะเวลาดำเนินการ			
	พ.ศ. ๒๕๕๖		พ.ศ. ๒๕๕๗	
	พ.ย.	ธ.ค.	ม.ค.	ก.พ.
๑. เขียนและขออนุมัติโครงการ				
๒. ระบุกำหนดการและกิจกรรม				
๓. ประชุมชี้แจงและมอบหมายหน้าที่				
๔. ประสานงานหน่วยงานที่เกี่ยวข้อง				
๕. ดำเนินกรรม				
๖. สรุปรายงานผลการจัดโครงการ				

## ๑๐. งบประมาณการดำเนินการ

### รายรับ

- เงินสนับสนุนจากสโมสรนักศึกษา ๘,๐๐๐ บาท
  - เงินสนับสนุนจากชมรมสานฝันปันน้ำใจ (๑๘๘ คน X ๓๐๐ บาท/คน) ๕๖,๔๐๐ บาท
- รวม ๖๔,๔๐๐ บาท (หกหมื่นสี่พันสี่ร้อยบาทถ้วน)

### รายจ่าย

#### ๑๐.๑ หมวดค่าใช้จ่าย

- ๑๐.๑.๑ ✓ ค่าอาหาร (จำนวน ๑๕๐ คน X ๘๐ บาท X ๑ มื้อ) เป็นเงิน ๑๒,๐๐๐ บาท
- ๑๐.๑.๒ ค่าน้ำมันเชื้อเพลิง เป็นเงิน ๒,๕๐๐ บาท
- ๑๐.๑.๓ ค่าเสื้อชมรม (จำนวน ๑๘๐ ตัว X ๑๖๐ บาท) เป็นเงิน ๓๐,๔๐๐ บาท
- ๑๐.๑.๔ ค่าเช่าเหมารถ เป็นเงิน ๗,๐๐๐ บาท

#### ๑๐.๒ หมวดวัสดุ

- ๑๐.๒.๑ ค่าอุปกรณ์กีฬา
    - ฟุตบอล ✓ จำนวน ๓ ลูก X ๖๕๐ บาท เป็นเงิน ๑,๙๕๐ บาท
    - ฟุตซอล ✓ จำนวน ๒ ลูก X ๖๕๕ บาท เป็นเงิน ๑,๓๑๐ บาท
    - วอลเลย์บอล ✓ จำนวน ๓ ลูก X ๗๑๐ บาท เป็นเงิน ๒,๑๓๐ บาท
    - เซปักตะกร้อ ✓ จำนวน ๔ ลูก X ๑๑๐ บาท เป็นเงิน ๔๔๐ บาท
    - เปตอง ✓ จำนวน ๒ ชุด X ๘๐๐ บาท เป็นเงิน ๑,๖๐๐ บาท
    - ตะขำประตูฟุตบอล ✓ จำนวน ๑ ชุด X ๒,๗๓๐ บาท เป็นเงิน ๒,๗๓๐ บาท
    - ตะขำเซปักตะกร้อ ✓ จำนวน ๑ ชุด X ๖๒๐ บาท เป็นเงิน ๖๒๐ บาท
    - สีนํ้ามัน จำนวน ๑ กระป๋อง X ๔๕๐ บาท เป็นเงิน ๔๕๐ บาท
    - สีนํ้า จำนวน ๑ กระป๋อง X ๕๐๐ บาท เป็นเงิน ๕๐๐ บาท
    - ทินเนอร์ผสมสี จำนวน ๑ ขวด X ๘๐ บาท เป็นเงิน ๘๐ บาท
    - ป้ายไวท์บอร์ด ๓ X ๑ ม. X ๑๘๐/ตรม. จำนวน ๑ แผ่น เป็นเงิน ๕๔๐ บาท
- รวมทั้งสิ้น ๖๔,๔๐๐ บาท (หกหมื่นสี่พันสี่ร้อยบาทถ้วน)

## หมายเหตุ ขอถัวเฉลี่ยเงินทุกรายการ

### ๑๑. ผลที่คาดว่าจะได้รับ

- ๑๑.๑. เยาวชนได้มีอุปกรณ์กีฬาที่เพียงพอ
- ๑๑.๒. เกิดการส่งเสริมทักษะและประสบการณ์ในด้านกีฬา
- ๑๑.๓. นักศึกษาได้พัฒนาทักษะ ความรู้ และประสบการณ์ในด้านกิจกรรมกีฬาหรือการส่งเสริม
- ๑๑.๔. นักศึกษาฝึกการแก้ไขปัญหาและการทำงานร่วมกันเป็นกลุ่ม
- ๑๑.๕. เกิดความสามัคคีของสมาชิกในชมรม

### ๑๒. วิธีประเมินผลโครงการ

- ๑๒.๑. แบบประเมิน
- ๑๒.๒. ภาพถ่ายกิจกรรม

๑๓. ปัญหาอุปสรรคและข้อเสนอแนะ

ลงชื่อ.....

(นายกิตติ หนูทวี)

ประธานชมรมสานฝันปันน้ำใจ  
สังกัดวิทยาลัยการโรงแรมและการท่องเที่ยว

(ผู้เสนอโครงการ)

3 / ก.พ. / 57

ความคิดเห็นอาจารย์ที่ปรึกษา

เพื่อประโยชน์ของรุ่นพี่

ลงชื่อ.....

(นางสาวปิยภัทร อินทวิสัย)

อาจารย์ที่ปรึกษาชมรมสานฝันปันน้ำใจ  
วิทยาลัยการโรงแรมและการท่องเที่ยว

3 / ก.พ. / 57

ความคิดเห็นนายกสโมสรนักศึกษาวิทยาลัยการโรงแรมและการท่องเที่ยว

นายกสโมสรนักศึกษา

ลงชื่อ.....

(นายปรีชา นิคะ)

นายกสโมสรนักศึกษา  
วิทยาลัยการโรงแรมและการท่องเที่ยว

๓ / ก.พ. / ๕๗

ความคิดเห็นหัวหน้าหน่วยกิจกรรมนักศึกษา

เห็นชอบ/ไม่เห็นชอบ

ลงชื่อ.....

(นายคุณธรรม สุธาประดิษฐ์)

หัวหน้าหน่วยกิจกรรมนักศึกษา

วิทยาลัยการโรงแรมและการท่องเที่ยว

๓ / ๑๕ / ๕๗

ความคิดเห็นรองผู้อำนวยการฝ่ายพัฒนานักศึกษา

เห็นชอบ/ไม่เห็นชอบ

ลงชื่อ.....

(นางสาวจตุพร ฮกทา)

รองผู้อำนวยการฝ่ายพัฒนานักศึกษา

วิทยาลัยการโรงแรมและการท่องเที่ยว

๕ / ๓๓ / ๕๗

ความคิดเห็นผู้อำนวยการวิทยาลัยการโรงแรมและการท่องเที่ยว

เห็นชอบ

ลงชื่อ.....

(.....)

ผู้อำนวยการวิทยาลัยการโรงแรมและการท่องเที่ยว

๕ / ๓๗ / ๕๗



**สรุปค่าใช้จ่าย**  
**โครงการ สถานฝึกเพื่อน้อง**  
**วันที่ ๑๕ กุมภาพันธ์ ๒๕๕๗**

งบประมาณ (ชี้แจงรายละเอียด) จำนวนเงิน ๖๔,๔๐๐ บาท

รายรับ ๖๔,๔๐๐ บาท

- เงินสนับสนุนสโมสรนักศึกษา เป็นเงิน ๘,๐๐๐ บาท
- เงินสนับสนุนจากชมรมสถานฝึกป็นน้ำใจ (๑๘๘ x ๓๐๐ บาท/คน) เป็นเงิน ๕๖,๔๐๐ บาท

รายจ่าย

- หมวดค่าใช้จ่าย (๕๑,๙๐๐ บาท )
  - ๑.ค่าอาหาร (จำนวน ๑๕๐ คน X ๘๐ บาท X ๑ มื้อ) เป็นเงิน ๑๒,๐๐๐ บาท
  - ๒.ค่าน้ำมันเชื้อเพลิง เป็นเงิน ๒,๕๐๐ บาท
  - ๓.ค่าเสื้อชมรม (จำนวน ๑๙๐ ตัว X ๑๖๐ บาท) เป็นเงิน ๓๐,๔๐๐ บาท
  - ๔.ค่าเช่าเหมารถ เป็นเงิน ๗,๐๐๐ บาท
- หมวดวัสดุ (๑๑,๘๗๕ บาท)
  - ๑.ค่าอุปกรณ์กีฬา
    - ฟุตบอล จำนวน ๓ ลูก X ๖๔๐บาท เป็นเงิน ๑,๙๒๐ บาท
    - ฟุตซอล จำนวน ๒ ลูก X ๖๔๕บาท เป็นเงิน ๑,๒๙๐ บาท
    - วอลเลย์บอล จำนวน ๓ ลูก X ๗๑๐บาท เป็นเงิน ๒,๑๓๐ บาท
    - เซปักตะกร้อ จำนวน ๔ ลูก X ๑๑๐บาท เป็นเงิน ๔๔๐ บาท
    - เปตอง จำนวน ๒ ชุด X ๘๐๐บาท เป็นเงิน ๑,๘๐๐ บาท
    - ตะขำประตูฟุตบอล จำนวน ๑ ชุด X ๒,๗๓๐ บาท เป็นเงิน ๒,๗๓๐ บาท
    - ตะขำเซปักตะกร้อ จำนวน ๑ ชุด X ๖๒๐บาท เป็นเงิน ๖๒๐ บาท
    - สีนํ้ามัน จำนวน ๑ กระป๋อง X ๒๘๐บาท เป็นเงิน ๒๘๐ บาท
    - สีนํ้า จำนวน ๑ กระป๋อง X ๑๗๐บาท เป็นเงิน ๑๗๐ บาท
    - ทินเนอร์ผสมสี จำนวน ๑ ขวด X ๔๕บาท เป็นเงิน ๔๕ บาท
    - ป้ายไว้นิล ๓ X ๑ ม. X ๑๕๐/ตรม. จำนวน ๑ แผ่นเป็นเงิน ๔๕๐ บาท

รวมทั้งสิ้น ๖๓,๗๕๕บาท (หกหมื่นสามพันเจ็ดร้อยห้าสิบบาทถ้วน)

งบประมาณที่ได้รับทั้งหมดรวมทั้งสิ้น ๖๔,๔๐๐ บาท

งบประมาณที่ใช้จ่ายจริงรวมทั้งสิ้น ๖๓,๗๕๕ บาท

\*หมายเหตุ ยอดเงินคงเหลือจากค่าใช้จ่ายทั้งหมด ๖๒๕ บาท

ค่าใช้จ่ายนอกเหนือจากรายการ มีดังนี้

- ค่าน้ำมันเชื้อเพลิง ๕๐๐ บาท
- ค่าใช้จ่ายเบ็ดเตล็ด ๑๒๕ บาท

ความคิดเห็นหัวหน้าหน่วยกิจกรรมนักศึกษา

เพื่อโครงการแข่งขัน

ลงชื่อ.....คุณจอน..... รุ่งโรจน์.....

(นายคุณธรรม สุธาประดิษฐ์)

หัวหน้าหน่วยกิจกรรมนักศึกษา

วิทยาลัยการโรงแรมและการท่องเที่ยว

๓ / ๑๕ / ๕๗

ความคิดเห็นรองผู้อำนวยการฝ่ายพัฒนานักศึกษา

เพื่อโครงการแข่งขัน

ลงชื่อ.....

(นางสาวจตุพร ฮกทา)

รองผู้อำนวยการฝ่ายพัฒนานักศึกษา

วิทยาลัยการโรงแรมและการท่องเที่ยว

๕ / ๓๓ / ๕๗

ความคิดเห็นผู้อำนวยการวิทยาลัยการโรงแรมและการท่องเที่ยว

อนงค์

ลงชื่อ.....

(.....)

ผู้อำนวยการวิทยาลัยการโรงแรมและการท่องเที่ยว

๕ / ๓๗ / ๕๗

สรุปค่าใช้จ่าย  
โครงการ สถานฝึกเพื่อน้อง  
วันที่ ๑๕ กุมภาพันธ์ ๒๕๕๗

งบประมาณ (ชี้แจงรายละเอียด) จำนวนเงิน ๖๔,๔๐๐ บาท

รายรับ ๖๔,๔๐๐ บาท

- เงินสนับสนุนสโมสรนักศึกษา เป็นเงิน ๘,๐๐๐ บาท
- เงินสนับสนุนจากชมรมสถานฝึกป็นน้ำใจ (๑๘๘ x ๓๐๐ บาท/คน) เป็นเงิน ๕๖,๔๐๐ บาท

รายจ่าย

- หมวดค่าใช้จ่าย (๕๑,๙๐๐ บาท )
  - ๑. ค่าอาหาร (จำนวน ๑๕๐ คน X ๘๐ บาท X ๑ มื้อ) เป็นเงิน ๑๒,๐๐๐ บาท
  - ๒. ค่าน้ำมันเชื้อเพลิง เป็นเงิน ๒,๕๐๐ บาท
  - ๓. ค่าเชื้อชมรม (จำนวน ๑๙๐ ตัว X ๑๖๐ บาท) เป็นเงิน ๓๐,๔๐๐ บาท
  - ๔. ค่าเช่าเหมารถ เป็นเงิน ๗,๐๐๐ บาท

- หมวดวัสดุ (๑๑,๘๗๕ บาท)

๑. ค่าอุปกรณ์กีฬา

- ฟุตบอล จำนวน ๓ ลูก x ๖๔๐บาท เป็นเงิน ๑,๙๒๐ บาท
- ฟุตซอล จำนวน ๒ ลูก x ๖๔๕บาท เป็นเงิน ๑,๒๙๐ บาท
- วอลเลย์บอล จำนวน ๓ ลูก x ๗๑๐บาท เป็นเงิน ๒,๑๓๐ บาท
- เซปักตะกร้อ จำนวน ๔ ลูก x ๑๑๐บาท เป็นเงิน ๔๔๐ บาท
- เปตอง จำนวน ๒ ชุด x ๘๐๐บาท เป็นเงิน ๑,๖๐๐ บาท
- ตะขวยประตูฟุตบอล จำนวน ๑ ชุด x ๒,๗๓๐ บาท เป็นเงิน ๒,๗๓๐ บาท
- ตะขวยเซปักตะกร้อ จำนวน ๑ ชุด x ๖๒๐บาท เป็นเงิน ๖๒๐ บาท
- สีนํ้ามัน จำนวน ๑ กระป๋อง x ๒๘๐บาท เป็นเงิน ๒๘๐ บาท
- สีนํ้า จำนวน ๑ กระป๋อง x ๑๗๐บาท เป็นเงิน ๑๗๐ บาท
- ทินเนอร์ผสมสี จำนวน ๑ ขวด x ๔๕บาท เป็นเงิน ๔๕ บาท
- ป้ายไว้นิล ๓ X ๑ ม. X ๑๕๐/ตรม. จำนวน ๑ แผ่นเป็นเงิน ๔๕๐ บาท

รวมทั้งสิ้น ๖๓,๗๕๕บาท (หกหมื่นสามพันเจ็ดร้อยห้าสิบบาทถ้วน)

งบประมาณที่ได้รับทั้งหมดรวมทั้งสิ้น ๖๔,๔๐๐ บาท

งบประมาณที่ใช้จ่ายจริงรวมทั้งสิ้น ๖๓,๗๕๕ บาท

\*หมายเหตุ ยอดเงินคงเหลือจากค่าใช้จ่ายทั้งหมด ๖๒๕ บาท

ค่าใช้จ่ายนอกเหนือจากรายการ มีดังนี้

- ค่าน้ำมันเชื้อเพลิง ๕๐๐ บาท
- ค่าใช้จ่ายเบ็ดเตล็ด ๑๒๕ บาท

ใบสำคัญรับเงิน

วันที่ 15 เดือน พ.ค. พ.ศ. 57

ข้าพเจ้า ๒. ส. ๗๗๖ ๑๑๗๑๑๖๖  
 ๓๐๓๖  
 ๓๐๓๖  
 ๓๐๓๖

ได้รับเงินจากงานการเงิน กลุ่มงานบริหารแผนและคลัง มหาวิทยาลัยเทคโนโลยีราชมงคลธัญบุรี วิทยาเขตศรี

รายการ	จำนวนเงิน
- บัญชีฝาก ก	6,000
- บัญชีฝาก ก	6,000
รวมเป็นจำนวนเงิน	12,000

จำนวนเงิน (ตัวอักษร) ... หนึ่ง หมื่น สอง พัน บาทถ้วน

ลงชื่อ ๒. ส. ๗๗๖ ๑๑๗๑๑๖๖ ผู้รับเงิน

ลงชื่อ \* ๒. ส. ๗๗๖ ๑๑๗๑๑๖๖ ฝ่ายเงิน



บัตรประจำตัวประชาชน Thai National ID Card  
เลขประจำตัวประชาชน Identification Number 1 9205 00003 11 4



ชื่อตัวและชื่อสกุล น.ส. กุมารี แต่งสวน  
Name Miss Kumaree  
Last name Thangsuan  
เกิดวันที่ 28 เม.ย. 2527  
Date of Birth 28 Apr. 1984  
ศาสนา พุทธ

อายุ 13 หมู่ที่ 1 ต.บ่อหิน

อ.สีเปา จ.ตรัง  
28 ธ.ค. 2555  
วันออกบัตร  
28 Dec. 2012  
Date of Issue

(นางสาว กุมารี แต่งสวน)  
เจ้าพนักงานออกบัตร

27 เม.ย. 2564  
วันหมดอายุ  
27 Apr. 2021  
Date of Expiry



9205-02-12280913

น.ส. กุมารี แต่งสวน  
สำนักงานคู่มือ

BORA-26-06



ประเทศไทย  
THAILAND

01-0638443-18

ใบสำคัญรับเงิน

วันที่ 8 เดือน 9 ปี พ.ศ. 59

จากเจ้า ๑๐๐ อี.เอ.พี. จำกัด เลขที่ ๔๐ หมู่ ๑  
ตำบล หนองบัว อำเภอ หนองบัว จังหวัด หนองบัว

ได้รับเงินจากงานการเงิน กลุ่มงานบริหารแผนและคลัง มหาวิทยาลัยเทคโนโลยีราชมงคลพระนคร วิทยาเขตวัง

รายการ	จำนวนเงิน
ค่าเช่า (ในรูป)	๑,๐๐๐
รวมเป็นจำนวนเงิน	

จำนวนเงิน (ตัวอักษร) หนึ่งพันบาทถ้วน

ลงชื่อ ๑๐๐ อี.เอ.พี. จำกัด ผู้รับเงิน

ลงชื่อ ๑๐๐ อี.เอ.พี. จำกัด ผู้จ่ายเงิน



บัตรประจำตัวประชาชน Thai National ID Card

เลขประจำตัวประชาชน Identification Number 3 9205 00004 90 7

ชื่อตัวและชื่อสกุล นาย อำนวย สุจิตราภรณ์

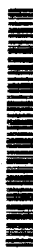

Name Mr. Amnuai  
Last name Sujitraporn  
เกิดวันที่ 19 เม.ย. 2504  
Date of Birth 19 Apr. 1961

ศาสนา พุทธ

อายุ 40 หมู่ที่ 1 ต.บางพรม

อ.กันตัง จ.ตรัง

3 พ.ค. 2554  
วันออกบัตร  
3 May 2011  
Date of Issue

(นายอำเภอ - ผู้รับแจ้ง)  
เจ้าพนักงานสอบสวน

18 เม.ย. 2561  
วันบัตรหมดอายุ  
18 Apr. 2018  
Date of Expiry



9205-01-05031359

อ.อ.อ.อ. สุจิตราภรณ์

BORA-26-01



ประเทศไทย  
THAILAND

ประเทศไทย / Kingdom of Thailand ใบอนุญาตขับรถ / Driving License ใบอนุญาตเป็นรูปบุคคล	
นาย อำนาจ สุจิตราภรณ์ Name: MR. AMNUAI SUJITRAPORN เกิดวันที่: 19 เมษายน 2504 Date of Birth: 19 April 1961 เลขประจำตัวประชาชน / ID No.: 3 9205 00004 307 นายทะเบียนประจำจังหวัด: ตรัง Trang	
ระยะเวลา / Date of Issue: 18 กันยายน 2556 / 18 September 2013	วันสิ้นสุด / Date of Expiry: 17 กันยายน 2559 / 17 September 2016
<b>ท.2</b> 00143/29	

025190584



ที่อยู่ 40 หมู่ 1  
 ต.บางหมาก อ.กันตัง  
 จังหวัดตรัง



เล่มเคยได้รับใบอนุญาตครั้งแรกเมื่อ  
 30 พฤษภาคม 2528

  
 (นายชีพ แก้วพน) /  
 นายทะเบียน/Authorize

สำหรับรถที่มีน้ำหนักบรรทุกและน้ำหนักบรรทุกรวมกันเกินกว่า  
 สามพันห้าร้อยกิโลกรัมที่มีไว้ใช้งานส่งผู้โดยสาร หรือ  
 สำหรับรถขนส่งผู้โดยสารเกินกว่าสี่สิบคน





เล่มที่ 05

ใบเสร็จรับเงิน/ใบกำกับภาษี

เลขที่ 40

ห้างหุ้นส่วนจำกัด พรศรีบีโตรเลียม

179 หมู่ที่ 3 ตำบลไม้ฝาด อำเภอเสีเกา จังหวัดตรัง โทร. 087-2717476

เลขประจำตัวผู้เสียภาษีอากร 0923543000570

วันที่ 15 เดือน ก.พ. พ.ศ. 25 57  
 ได้รับเงินจาก สหกรณ์การเกษตรพรหมเทพ จำกัด ๒๐๐ บาท  
 ที่อยู่ สห. พรศรีบีโตรเลียม 179 หมู่ 3  
 ต. ไม้ฝาด อ. เสีเกา จ. ตรัง

ตามรายการข้างล่างนี้

ลำดับที่	รายการสินค้าหรือบริการ	จำนวนหน่วย	ราคาต่อหน่วย	จำนวนเงิน (รวมภาษี)
1.	สินค้า	49.35	30 40	1500 24

จำนวนเงินรวมทั้งสิ้น 1,402 09

40 - 0118

จำนวนภาษีมูลค่าเพิ่ม 7% 98 15

รวมราคาทั้งสิ้น 1500 24

จำนวนเงินรวมทั้งสิ้น (ตัวอักษร)

หนึ่งพันห้าร้อยบาทถ้วน

วันที่ 15/2/57

(Signature)

ตำแหน่ง

เล่มที่ 25

ใบเสร็จรับเงิน/ใบกำกับภาษี

เลขที่ 39

### ห้างหุ้นส่วนจำกัด พรศรีบีโตรเลียม

179 หมู่ที่ 3 ตำบลไม้ฝาด อำเภอสิเกา จังหวัดตรัง โทร. 087-2717476

เลขประจำตัวผู้เสียภาษีอากร 0923543000570

วันที่ 15 เดือน ก.พ. พ.ศ. 25 57

ได้รับเงินจาก บริษัท พรศรีบีโตรเลียม จำกัด

ที่อยู่ อ.สิเกา จ.ตรัง 179 ม. 3

ตามรายการข้างล่างนี้

ลำดับที่	รายการสินค้าหรือบริการ	จำนวน หน่วย	ราคา ต่อหน่วย	จำนวนเงิน (รวมภาษี)
1.	สินค้า	49.35	30 40	1500 24

จำนวนเงินรวมทั้งสิ้น

1402 09

40-0103

จำนวนภาษีมูลค่าเพิ่ม 7 %

98 15

รวมราคาทั้งสิ้น

1500 24

จำนวนเงินรวมทั้งสิ้น (ตัวอักษร)

หนึ่งพันห้าร้อยสองบาทถ้วน

วันที่ 15/2/57

( [Signature] )

ตำแหน่ง







ช่างไม้ วัสดุก่อสร้าง  
 ช่างโรงเรียนหาดปากเมง  
 โทร.08-6280-5728, 08-1272-9450

บิลเงินสด เล่มที่ 02  
 CASHSALE  
 現兌單 เลขที่ 40

นาม บัญชี  
 CUSTOMER วิทยาลัยการโรงแรมและการท่องเที่ยว  
 ที่อยู่ 住址 มทวิทยาลัยเทคโนโลยีราชมงคล วิทยาเขตตรัง  
 ADDRESS

วันที่ 日期 14/2/57  
 DATE  
 เลขประจำตัวผู้เสียภาษี TAXPAPERS I.D.

จำนวน 數量 QUANTITY	179 หมู่ 3 ต.ไม้ฝาค อ.สิเกา จ.ตรัง 92150 貨名 DESCRIPTION	หน่วย 價格 UNIT PRICE	จำนวนเงิน 金額 AMOUNT
1	KS-2004 สีน้ำ	280	280 -
1	KS-2100 สีน้ำ 5ลิ	170	170 -
1	KS-140	45	45 -
		รวมเงิน 共銀 TOTAL	495 -

ผู้รับเงิน 收銀人  
 COLLECTOR

ขอขอบคุณท่านที่อุดหนุน

ใบลงชื่อนักศึกษา โครงการปันรักสู่น้อง  
 ชมรมสถานพื้นบ้านน้ำใจ มหาวิทยาลัยเทคโนโลยีราชมงคลศรีวิชัย วิทยาเขตตรัง  
 ณ โรงเรียนบ้านทุ่งสมอ ต.ควนเมา อ.รัษฎา จ.ตรัง

ลำดับ	รหัสนักศึกษา	ชื่อ-นามสกุล	ลงชื่อ	เวลามา	ลงชื่อ	เวลากลับ	หมายเหตุ
1	656408020001-6	นางสาวอภิขญา เสราดี	อภิขญา	08.00	อภิขญา	17.00	
2	656408020003-2	นางสาวปนัดดา นาวแก้ว	ปนัดดา	08.00	ปนัดดา	17.00	
3	656408020004-0	นางสาวณิชนันท์ รักสะอาด	ณิชนันท์	08.00	ณิชนันท์	17.00	
4	656408020005-7	นางสาววีรวรรณ ตูลเพ็ง	วีรวรรณ	08.00	วีรวรรณ	17.00	
5	656408020006-5	นางสาวนันทิชา ยะฝา	นันทิชา	08.00	นันทิชา	17.00	
6	656408020007-3	นางสาวปาริฉัตร ทิพย์ญาณ	ปาริฉัตร	08.00	ปาริฉัตร	17.00	
7	656408020008-1	นางสาวสุรชาติพิศ สุขใส	สุรชาติพิศ	08.00	สุรชาติพิศ	17.00	
8	656408020009-9	นางสาวธัญญรัตน์ แก้วรอด(จ.10)					
9	656408020010-7	นางสาวปิยกานต์ สุธีรัตน์วิวัฒน์	ปิยกานต์	08.00	ปิยกานต์	17.00	
10	656408020011-5	นางสาวจรรยาพร แก้วเขียว	จรรยาพร	08.00	จรรยาพร	17.00	
11	656408020012-3	นางสาวสายพิณ จักไชย	จักไชย	08.00	จักไชย	17.00	
12	656408020013-1	นางสาวดารารัตน์ ชูประสิทธิ์	ดารารัตน์	08.00	ดารารัตน์	17.00	
13	656408020014-9	นางสาวชลนิภา วรรณบวร	ชลนิภา	08.00	ชลนิภา	17.00	
14	656408020015-6	นางสาวมณฑนา เพชรคง	มณฑนา	08.00	มณฑนา	17.00	
15	656408020016-4	นางสาวนิจริย์ คำโคด	นิจริย์	08.00	นิจริย์	17.00	
16	<del>656408020017-2</del>	<del>นางสาวคุณิณี ศรีประคิมบุรี</del>					
17	656408020018-0	นางสาวกิตติยา ช่องอ้น	กิตติยา	08.00	กิตติยา	17.00	
18	656408020019-8	นางสาวฤทัยชนก รอดเรียง	ฤทัยชนก	08.00	ฤทัยชนก	17.00	

19.

นางสาว อุกฤษฏ์ จันทวิเศษ (จ.10)

ใบลงชื่อนักศึกษาโครงการปันรักสู่น้อง  
ชมรมสานฝันปันน้ำใจ มหาวิทยาลัยเทคโนโลยีราชมงคลศรีวิชัย วิทยาเขตตรัง

ณ โรงเรียนบ้านทุ่งสมอ ต.ควนเมา อ.รัษฎา จ.ตรัง

ลำดับ	รหัสนักศึกษา	ชื่อ-นามสกุล	ลงชื่อ	เวลามา	ลงชื่อ	เวลากลับ	หมายเหตุ
1	656408020001-6	นางสาวอภิษฎา เสราดี	อภิษฎา	08.00	อภิษฎา	17.00	
2	656408020003-2	นางสาวปนัดดา นาวาแก้ว	ปนัดดา	04.00	ปนัดดา	17.00	
3	656408020004-0	นางสาวณิชนันท์ รักสะอาด	ณิชนันท์	06.00	ณิชนันท์	17.00	
4	656408020005-7	นางสาววีรวรรณ ตูลเพ็ง	วีรวรรณ	08.00	วีรวรรณ	17.00	
5	656408020006-5	นางสาวนันทิชา ยะฝา	นันทิชา	04.00	นันทิชา	17.00	
6	656408020007-3	นางสาวปาริฉัตร ทิพย์ญาณ	ปาริฉัตร	06.00	ปาริฉัตร	17.00	
7	656408020008-1	นางสาวสุรชาติพิศ สุขใส	สุรชาติ	08.00	สุรชาติ	17.00	
8	656408020009-9	นางสาวธัญญรัตน์ แก้วรอด(นท)					
9	656408020010-7	นางสาวปิยกานต์ สุธีรัตน์วัฒ	ปิยกานต์	04.00	ปิยกานต์	17.00	
10	656408020011-5	นางสาวจรรยาพร แก้วเขียว	จรรยาพร	04.00	จรรยาพร	17.00	
11	656408020012-3	นางสาวสายพิณ จักไชย	จักไชย	04.00	จักไชย	17.00	
12	656408020013-1	นางสาวดารารัตน์ ชูประสิทธิ์	ดารารัตน์	04.00	ดารารัตน์	17.00	
13	656408020014-9	นางสาวชลนิภา วรรณบวร	ชลนิภา	04.00	ชลนิภา	17.00	
14	656408020015-6	นางสาวมณฑนา เพชรคง	มณฑนา	06.00	มณฑนา	17.00	
15	656408020016-4	นางสาวนิจรีย์ คำโคด	นิจรีย์	06.00	นิจรีย์	17.00	
16	<del>656408020017-2</del>	<del>นางสาวศุภณีย์ ศรีประดิษฐ์</del>					
17	656408020018-0	นางสาวกิตติยา ย่องอิน	กิตติยา	08.00	กิตติยา	17.00	
18	656408020019-8	นางสาวฤทัยชนก รอดเรียง	ฤทัยชนก	08.00	ฤทัยชนก	17.00	

19.

นางสาว อุกัทวี จักกรวิเศษ (นท)

161



หน้า ๒๑

ใบลงชื่อนักศึกษาโครงการปันรักสู่น้อง  
 ชมรมสถานพื้นป็นน้ำใจ มหาวิทยาลัยเทคโนโลยีราชมงคลศรีวิชัย วิทยาเขตตรัง  
 ณ โรงเรียนบ้านทุ่งสมอ ต.ควนเมา อ.รัษฎา จ.ตรัง

ลำดับ	รหัสนักศึกษา	ชื่อ-นามสกุล	ลงชื่อ	เวลามา	ลงชื่อ	เวลา	หมายเหตุ
1	656408540002-5	นางสาวกุสุมา ดวงสุวรรณ	กุสุมา	08.00 น.	กุสุมา	17.00 น.	
2	656408540005-8	นางสาวณัฐริดา กองพรหม	ณัฐริดา	08.00 น.	ณัฐริดา	17.00 น.	
3	656408540006-6	นางสาวปาริฉัตร พลศรี	ปาริฉัตร	08.00 น.	ปาริฉัตร	17.00 น.	
4	656408540007-4	นางสาวพรพิมล พานิชย์	พรพิมล	08.00	พรพิมล	17.00	
5	656408540009-0	นางสาวมาเรีย ไต้ะนาย	มาเรีย	08.00	มาเรีย	17.00	
6	656408540010-8	นายยืนยง ธรรมเนียม	ยืนยง	08.00	ยืนยง	17.00	
7	656408540011-6	นางสาวยุวธิดา บำเหนิม	ยุวธิดา	08.00 น.	ยุวธิดา	17.00 น.	
8	656408540012-4	นางสาวระวีวรรณ โอพารฤทธิ	ระวีวรรณ	08.00	ระวีวรรณ	17.00	
9	656408540013-2	นางสาวยุวดี ทองคำ	ยุวดี	08.00 น.	ยุวดี	17.00 น.	
10	656408540017-3	นางสาวปรารถนา นาคพล	ปรารถนา	08.00	ปรารถนา	17.00	
11	656408540018-1	นางสาวธัญญภรณ์ นะแก้ว	ธัญญภรณ์	08.00	ธัญญภรณ์	17.00	
12	656408540019-9	นายวราวุธ มีจิตร	วราวุธ	08.00	วราวุธ	17.00	
13	656408540020-7	นางสาวปิยะธิดา ช่วยสุวรรณ	ปิยะธิดา	08.00	ปิยะธิดา	17.00 น.	
14	656408540021-5	นางสาวประกายทิพย์ เทพแก้ว	ประกายทิพย์	08.00	ประกายทิพย์	17.00	
15	656408540023-1	นางสาวเสาวภา มากผล	เสาวภา	08.00 น.	เสาวภา	17.00 น.	
16	656408540025-6	นางสาวอัญชลิกา ไชยศรี	อัญชลิกา	08.00	อัญชลิกา	17.00	
17	656408540027-2	นางสาววัชรภรณ์ ทองปัสโน	วัชรภรณ์	08.00	วัชรภรณ์	17.00	
18	656408540030-6	นางสาวศิริพร ชัยศรี	ศิริพร	08.00	ศิริพร	17.00	
19	656408540031-4	นางสาวจริยา พันทอง	จริยา	08.00 น.	จริยา	17.00 น.	
20	656408540032-2	นายอนุชิต ก๊กก้อน					
21	656408540033-0	นางสาวอารยา บ้านนบ	อารยา	08.00	อารยา	17.00	
22	656408540034-8	นางสาวสุชัญญา บุญญา	สุชัญญา	08.00	สุชัญญา	17.00	
23	656408540035-5	นางสาวครุณี โพขสาตี	ครุณี	08.00 น.	ครุณี	17.00 น.	
24	656408540036-3	นางสาวสุธิดา สุดภัย	สุธิดา	08.00	สุธิดา	17.00	
25	656408540037-1	นางสาววรรรัตน์ สุวรรณนิมิตร	วรรรัตน์	08.00	วรรรัตน์	17.00	
26	656408540063-7	นางสาวภัทรศยา บุญมี	ภัทรศยา	08.00	ภัทรศยา	17.00	

*(Handwritten mark)*

ใบลงชื่อนักศึกษาโครงการปันรักสู่น้อง

ชมรมสานฝันปันน้ำใจ มหาวิทยาลัยเทคโนโลยีราชมงคลศรีวิชัย วิทยาเขตตรัง  
ณ โรงเรียนบ้านทุ่งสมอ ต.ควนเมา อ.รัษฎา จ.ตรัง

ลำดับ	รหัสนักศึกษา	ชื่อ-นามสกุล	ลงชื่อ	เวลามา	ลงชื่อ	เวลากลับ	หมายเหตุ
1	<del>656408540038-9</del>	<del>นางสาวรุปร่างี ถาจอมคำ</del>	<del>นาง</del>				
2	656408540039-7	นางสาวธิดานุช ญตุล	ธิดานุช	08.00น	ธิดานุช	19.00น	
3	656408540040-5	นายธรรมรัตน์ พนมรักษ์	ธรรมรัตน์	08.00น	ธรรมรัตน์	17.00น	
4	<del>656408540041-3</del>	<del>นายบุญญพัฒน์ ทวีพัฒนะพงศ์</del>	<del>นาย</del>				
5	656408540042-1	นางสาวทิพย์วิมล คงรักที่	ทิพย์วิมล	08.00	ทิพย์วิมล	17.00	
6	656408540043-9	นายโสมนัส สักัญญา	โสมนัส	08.00 น.	โสมนัส	17.00 น.	
7	656408540044-7	นางสาวจิราวรรณ ไอยสุวรรณ	จิราวรรณ	08.00	จิราวรรณ	17.00	
8	656408540045-4	นายณภัทร สุวรรณสังข์	ณภัทร	08.00	ณภัทร	17.00	
9	656408540046-2	นายปวิศร เพชรสุข	ปวิศร	08.00น	ปวิศร	19.00น	
10	656408540047-0	นางสาวสุขธิกา ดลยะสุข	สุขธิกา	08.00น	สุขธิกา	17.00น	
11	656408540048-8	นางสาวจันทร์วิภา ขุ่มหนู	จันทร์วิภา	08.00	จันทร์วิภา	17.00	
12	656408540049-6	นางสาวธิดารัตน์ เสือนแก้ว	ธิดารัตน์	08.00	ธิดารัตน์	17.00	
13	656408540050-4	นายเอกนรินทร์ ศรีสมบูรณ์	เอกนรินทร์	08.00	เอกนรินทร์	17.00	
14	<del>656408540051-2</del>	<del>นายปรัชญา เพ็งรัมย์</del>	<del>นาย</del>				
15	656408540052-0	นางสาวดาวณา สิงขโรทัย	ดาวณา	08.00	ดาวณา	17.00	
16	656408540053-8	นางสาวเวณิกา หลงจี	เวณิกา	08.00น	เวณิกา	19.00น	
17	656408540054-6	นางสาวประภัสรา พร้อมมูล	ประภัสรา	08.00	ประภัสรา	17.00	
18	656408540056-1	นางสาววิสัยพร รงศรีรัตน์	วิสัยพร	08.00	วิสัยพร	17.00	
19	656408540057-9	นางสาวพิกุล ทองเหลือง	พิกุล	08.00	พิกุล	17.00	
20	656408540058-7	นางสาวณัฐชานันท์ นุณมีสี	ณัฐชานันท์	08.00	ณัฐชานันท์	17.00	
21	656408540059-5	นางสาวสุดธิดา สมถวิล	สุดธิดา	08.00	สุดธิดา	17.00	
22	656408540061-1	นางสาวนิศมา อัดประดิษฐ์	นิศมา	08.00น	นิศมา	19.00น	
23	656408540062-9	นางสาวกนิษฐา ทวีโพธิ์สิทธิ์	กนิษฐา	08.00	กนิษฐา	17.00	
24	656408540064-5	นางสาวชนัญชิตา แซ่ชี	ชนัญชิตา				

25	656408540065-2	นางสาวณิชาพัฒน์ ผดุงกิจอนันต์	พิมพ์พิมพ์	06.00	พิมพ์พิมพ์	12.00	
26	656408540067-8	นายภาณุขิต อาษา	ภาณุขิต	06.00	ภาณุขิต	12.00	
<del>27</del>	<del>656408540068-6</del>	<del>นางสาวยุตินิศา จันทร์ภักดิ์</del>					
28	656408540069-4	นางสาวจิราภา ชูเวชะ	จิราภา	08.00น	จิราภา	19.00น	
29	656408540070-2	นางสาวพิมพ์ผกา ทองชุม	พิมพ์ผกา	08.00 น.	พิมพ์ผกา	17.00 น.	
30	656408540071-0	นางสาวเพ็ญภา ศรีโพนทอง	เพ็ญภา	08.00น	เพ็ญภา	17.00	
31	656408540073-6	นายอารีพิน นรินทร์	อารีพิน	08.00	อารีพิน	17.00	
32	656408540074-4	นายวัชรพร ศรีสร้างค์	วัชรพร	06.00	วัชรพร	12.00	
33	656408540075-1	นางสาวภัณฑิลา ยอดสร้อย	ภัณฑิลา	06.00	ภัณฑิลา	12.00	
<del>34</del>	<del>656408540076-9</del>	<del>นายศรัณย์ หยีสัน</del>					
35	656408540077-7	นางสาวอิสริยา ทองทศ	อิสริยา	08.00น	อิสริยา	19.00น	
36	656408540078-5	นายภูวนาท ชันดี	ภูวนาท	08.00น	ภูวนาท	17.00น	
37	656408540080-1	น.ส.ธัญญาลักษณ์ รัมย์	ธัญญาลักษณ์	06.00	ธัญญาลักษณ์	12.00	
<del>38</del>	<del>656408540081-9</del>	<del>นางสาวจิตรกัญญา บุญลือ</del>					
39	656408540083-5	นางสาวทิพย์มณี ไสธามาต	ทิพย์มณี	08.00	ทิพย์มณี	17.00น.	
40	656408540084-3	นางสาวจิตติมา จิตรแหง	จิตติมา	08.00 น.	จิตติมา	17.00 น.	
41	656408540085-0	นางสาวสุจิตรา ชัยศิริ	สุจิตรา	08.00น	สุจิตรา	19.00น	
42	656408540086-8	นางสาวศกร ปัญญาธีร์วัฒน์	ศกร	08.00น	ศกร	19.00น	
43	656408540087-6	นางสาวจันทร์จิรา โภกขระณี	จันทร์จิรา	08.00น	จันทร์จิรา	17.00น	
<del>44</del>	<del>656408540088-4</del>	<del>นายธนกร นวลมะโน</del>					
<del>45</del>	<del>656408540089-2</del>	<del>นางสาวจันทร์จิรา ชำนาญ</del>					
<del>46</del>	<del>656408540091-8</del>	<del>นายณรงค์ศักดิ์ สันสัทาน</del>					
<del>47</del>	<del>656408540092-6</del>	<del>นางสาวสุวิรัตน์ อ่อนคง</del>					
<del>48</del>	<del>656408540093-4</del>	<del>นางสาวณัฐริกา ทองสุข</del>					
<del>49</del>	<del>656408540094-2</del>	<del>นายศุภกิตต์ รักทองอิน</del>					
<del>50</del>	<del>656408540095-9</del>	<del>นางสาวอภัสราภรณ์ สุวรรณวงศ์</del>					
51	656408540096-7	นางสาวโสธรา หมดนัย	โสธรา	08.00น	โสธรา	19.00น	

ใบลงชื่อนักศึกษาโครงการปันรักสู่น้อง  
ชมรมสานฝันปันน้ำใจ มหาลัยเทคโนโลยีราชมงคศิริวิชัย วิทยาเขตตรัง  
ณ โรงเรียนบ้านทุ่งสมอ ต.ควนเมา อ.รัษฎา จ.ตรัง

ลำดับ	รหัสนักศึกษา	ชื่อ-นามสกุล	ลงชื่อ	เวลา	ลงชื่อ	เวลากลับ	หมายเหตุ
1	655408540002-6	นางสาวมาธิยะห์ มาดอแล					
2	655408540003-4	นางสาวอังคณา ราหมาด	อังคณา	09.00น.	อังคณา	17.00น.	
3	655408540004-2	นางสาวหทัยรัตน์ รัตนตรัง	หทัยรัตน์	08.00น.	หทัยรัตน์	17.00	
4	655408540005-9	นางสาวอาทิตา สุเหม	อาทิตา	08.00น.	อาทิตา	17.00	
5	655408540006-7	นางสาวกัญญาภาส ถินนิคม	กัญญาภาส	08.00น.	กัญญาภพ	17.00	
6	655408540007-5	นางสาวจิรวรรณ ห่มดะยะมา	จิรวรรณ	08.00น.	จิรวรรณ	17.00	
7	655408540009-1	นางสาวจุฑารัตน์ ทองหอม					
8	655408540010-9	นางสาวปวีณรัตน์ ศรีชาย	ปวีณรัตน์	08.00	ปวีณรัตน์	17.00	
9	655408540012-5	นางสาวศุภาพิชญ์ เสสูงเนิน					
10	655408540013-3	นางสาวอุไรวรรณ ขวัญรอด	อุไรวรรณ	08.00น.	อุไรวรรณ	17.00	
11	655408540015-8	นางสาวอริศรา คำดี	อริศรา	08.00	อริศรา	17.00	
12	655408540017-4	นางสาวอุณารินทร์ รักชาติ	อุณารินทร์	08.00	อุณารินทร์	17.00	
13	655408540018-2	นางสาวอัญชนก ปราบเขต	อัญชนก	08.00	อัญชนก	17.00	
14	655408540027-3	นางสาวพันทิวา โสหาบ	พันทิวา	08.00	พันทิวา	17.00	
15	655408540029-9	นางสาวกาญจนา ธนารักษ์	กาญจนา	08.00น.	กาญจนา	17.00น.	
16	655408540030-7	นางสาวอรอุมา ตาพรหม	อรอุมา	08.00น.	อรอุมา	17.00น.	
17	655408540031-5	นางสาวภาวดี เป้าทอง	ภาวดี	08.00	ภาวดี	17.00	
18	655408540032-3	นางสาวสวภาว มาคนาวล					
19	655408540034-9	นางสาวทิตยา สิทธิรักษ์	ทิตยา	08.00น.	ทิตยา	17.00น.	
20	655408540035-6	นางสาวมาลินี วรรณรังษี	มาลินี	08.00น.	มาลินี	17.00น.	
21	655408540040-6	นางสาววิไลลักษณ์ ช่วยคง	วิไลลักษณ์	08.00น.	วิไลลักษณ์	17.00น.	
22	655408540041-4	นางสาววนิดา เลขจิตต์	วนิดา	08.00น.	วนิดา	17.00น.	
23	655408540042-2	นางสาวธิดารัตน์ จิตสุวรรณ	ธิดารัตน์	08.00น.	ธิดารัตน์	17.00น.	
24	655408540043-0	นางสาวคินี เกษสระ					
25	655408540044-8	นางสาวกรรณิการ์ วรรณบุตร	กรรณิการ์	08.00น.	กรรณิการ์	17.00น.	
26	655408540045-5	นางสาววนัสดา เบญระเหม	วนัสดา	08.00	วนัสดา	17.00	
27	655408540048-9	นางสาวฉวีวรรณ วิเชียรชม	ฉวีวรรณ	08.00น.	ฉวีวรรณ	17.00	
28	655408540049-7	นางสาวยุวดี แก้วแสง	ยุวดี	08.00น.	ยุวดี	17.00น.	
29	655408540050-5	นายอริวัฒน์ คุ้มรัตน์	อริวัฒน์	08.00น.	อริวัฒน์	17.00น.	

ใบลงชื่อนักศึกษาโครงการปันรักสู่น้อง  
ชมรมสานฝันปันน้ำใจ มหาวิทยาลัยเทคโนโลยีราชมงคลศรีวิชัย วิทยาเขตตรัง  
ณ โรงเรียนบ้านทุ่งสมอ ต.ควนเมา อ.รัษฎา จ.ตรัง

ลำดับ	รหัสนักศึกษา	ชื่อ-นามสกุล	ลงชื่อ	เวลามา	ลงชื่อ	เวลากลับ	หมายเหตุ
<del>1</del>	<del>655408540051-3</del>	<del>นายปรนัย เทพวารินทร์</del>					
2	655408540052-1	นางสาวพรพิมล สุขจีน	พรพิมล	06.00	พรพิมล	17.00	
3	655408540053-9	นางสาวกุลชติ มุ่งทองหลวง	กุลชติ	08.00	กุลชติ	17.00	
4	655408540056-2	นางสาวอมราวดี สุขคง	อมราวดี	08.00	อมราวดี	17.00	
5	655408540057-0	นางสาวปรียาภรณ์ อินทโก	ปรียาภรณ์	08.00	ปรียาภรณ์	17.00	
6	655408540058-8	นางสาวนิตยา งามพรมณ์	นิตยา	08.00	นิตยา	17.00	
7	655408540059-6	นางสาวศุทธนุช บัจฉิมทีก	ศุทธนุช	08.00	ศุทธนุช	17.00	
8	655408540060-4	นางสาวฉัตรลดา ชีรพิเศษนันท์	ฉัตรลดา	08.00	ฉัตรลดา	17.00	
9	655408540062-0	นางสาวสุรรัตน์ ไชยณรงค์	สุรรัตน์	08.00	สุรรัตน์	17.00	
10	655408540063-8	นางสาวกรณ์ศิริวรรณ ทวีสุข	กรณ์ศิริวรรณ	08.00	กรณ์ศิริวรรณ	17.00	
<del>11</del>	<del>655408540066-1</del>	<del>นางสาวอภิตยา เพชรน้อย</del>					
12	655408540068-7	นางสาวขวัญกมล ไม้ทุกข์	ขวัญกมล	08.00	ขวัญกมล	17.00	
13	655408540069-5	นางสาววัลลีย์ ทองแก้ว	วัลลีย์	08.00	วัลลีย์	17.00	
<del>14</del>	<del>655408540070-3</del>	<del>นายสุริยะ นันตสินธุ์</del>					
<del>15</del>	<del>655408540074-5</del>	<del>นายปฐมชัย วรรณดี</del>					
16	655408540075-2	นายวิษณุ แซ่อ่อง	วิษณุ	04.00	วิษณุ	17.00	
<del>17</del>	<del>655408540077-8</del>	<del>นายรัชชัย เพชรจันทร์</del>					
<del>18</del>	<del>655408540078-6</del>	<del>นางสาววิไลวรรณ บุญญา</del>					
19	655408540079-4	นางสาวอลิสรา ระเด่น	อลิสรา	08.00	อลิสรา	17.00	
20	655408540081-0	นางสาวศศิวิวรรณ ช่วยเหลือ	ศศิวิวรรณ	08.00	ศศิวิวรรณ	17.00	
21	655408540082-8	นางสาวลลิตา ศรีหมอก	ลลิตา	08.00	ลลิตา	17.00	
22	655408540084-4	นางสาววันกุหลาบ วิจิตร	วันกุหลาบ	08.00	วันกุหลาบ	17.00	
<del>23</del>	<del>655408540085-1</del>	<del>นางสาวนิศารัตน์ กลายเจริญ</del>					
24	655408540087-7	นางสาวไกรทอง ดวงจิตร	ไกรทอง	08.00	ไกรทอง	17.00	
25	655408540088-5	นางสาวรติสุดา ทองคำ	รติสุดา	08.00	รติสุดา	17.00	
26	655408540089-3	นางสาวจิราภรณ์ โคทนา	จิราภรณ์	08.00	จิราภรณ์	17.00	

27	655408540092-7	นางสาวกนิษฐา วาตะ	กนิษฐา	06.00น.	กนิษฐา	17.00น.	
28	655408540094-3	นางสาววันดี ไชยวรรณ	วันดี	06.00	วันดี	17.00	
29	655408540096-8	นายไกรวิชญ์ หิยสัน					
30	655408540097-6	นางสาวสุนิศา หมาดทิ้ง	สุนิศา	08.00	สุนิศา	17.00	
31	655408540098-4	นางสาวสุภาพร จันทร์นวล	สุภาพร	06.00	สุภาพร	17.00	
32	655408540100-8	นางสาวบุษยพัชร พรหมรัตน์	บุษยพัชร	06.00	บุษยพัชร	17.00	
33	655408540101-6	นางสาวกิงกาญจน์ สักดิ์ศิริวรรณ	กิงกาญจน์	08.00น.	กิงกาญจน์	17.00น.	
34	655408540104-0	นายวรากร เขียวชัยภูมิ					

6

๒๐ ๓๗ ๗๕

ใบลงชื่อนักศึกษาโครงการปันรักสู่น้อง  
 ชมรมสานฝันปันน้ำใจ มหาวิทยาลัยเทคโนโลยีราชมงคลศรีวิชัย วิทยาเขตตรัง  
 ณ โรงเรียนบ้านทุ่งสมอ ต.ควนเมา อ.รัษฎา จ.ตรัง

ลำดับ	รหัสนักศึกษา	ชื่อ-นามสกุล	ลงชื่อ	เวลามา	ลงชื่อ	เวลากลับ	หมายเหตุ
1	654408540002-7	นางสาวจิรัชยา บุญส่ง					
2	654408540004-3	นางสาวมลิสรา มงคล	มลิสา	08.00	มลิสา	17.00	อ
3	654408540005-0	นางสาวสายไหม ฤทธิรัตน์					
4	654408540006-8	นางสาวสุพรรณมา พลีผล					
5	654408540008-4	นางสาวหทัยทิพย์ สุสา					
6	654408540009-2	นายปรีชา นิกะ					
7	654408540011-8	นางสาวชฎาทิพย์ สันติกาญจน์					
8	654408540012-6	นายภรณ์ยู อินทร์ช่วย					
9	654408540013-4	นางสาวสุภารัตน์ อนุศิริ					
10	654408540014-2	นางสาวอลิษา แซ่หลี					
11	654408540015-9	นางสาวทิพวรรณ คงแก้ว					
12	654408540016-7	นางสาวจันทร์จิรา คงกิม					
13	654408540017-5	นางสาวนันทวรรณ สงเสน	นันทวรรณ	08.00	นันทวรรณ	17.00	
14	654408540020-9	นางสาวธิดารัตน์ รักย์แก้ว					
15	654408540021-7	นางสาวจุฑามาศ เกิดวัน					
16	654408540022-5	นางสาวอรอุมา พลายเมือง					
17	654408540024-1	นางสาวพาสาน่า ระโห๊ะโห๊ะ					
18	654408540025-8	นางสาวรัชฎาภรณ์ เพชรจูด					
19	654408540027-4	นางสาวจิรียา ทีบเพชร	จิรียา	08.00	จิรียา	17.00	
20	654408540028-2	นางสาวธัญญลักษณ์ ชิดเชื้อ	ธัญญลักษณ์	08.00	ธัญญลักษณ์	17.00	
21	654408540029-0	นางสาวสุมลทา เกิดพราน	สุมลทา	08.00	สุมลทา	17.00	
22	654408540030-8	นางสาวจันทร์ทิมา นิมเรือง					
23	654408540033-2	นางสาวสุภิญญา ชูช่วย					
24	654408540035-7	นางสาวจุฑารัตน์ สุทธิพันธ์					
25	654408540036-5	นางสาวอังคณา ศรีสุข					
26	654408540038-1	นางสาววรรณภรณ์ ลัสดี					
27	654408540039-9	นางสาวปัทมาศ ชินพงศ์					

28	654408540040-7	นายกิตติ หนูทวี	กิตติ	08.00%	กิตติ	17.00%	
29	654408540047-2	นางสาวชนาภรณ์ ชนะสิทธิ์					
30	654408540048-0	นางสาววนาลี เสาร์ศิริ					
31	654408540049-8	นางสาวสุวิมล แซ่ขี้					
32	654408540050-6	นางสาวสุรีรัตน์ ประมวลศิลป์					
33	654408540052-2	นางสาวเพ็ญภา ขุนสวัสดิ์					
34	654408540053-0	นางสาวเรวดี จันทรสวรรณ					
35	654408540055-5	นายพงศธร ลีขมภู					
36	654408540063-9	นางสาวพัชรี เพ็ชรบุญ					
37	654408540064-7	นางสาวกุลสินี อวยศิลป์					
38	654408540065-4	นางสาวนิลาวรรณ ชุมไชโย					
39	654408540066-2	นางสาวธิดาพรรณ จันทร์เจริญ					
40	654408540067-0	นางสาวอภิสรာ เสือฉ้วน	อภิสร่า	08.00%	อภิสร่า	17.00%	
41	654408540068-8	นางสาวศุภนิศา แทนสง					
42	654408540070-4	นางสาวพัชรา ษะยานัย					
43	654408540071-2	นางสาวอรธิรา ลีลาธรรม	อรธิรา	08.00	อรธิรา	17.00	
44	654408540075-3	นางสาวสุภาภรณ์ เกตุคำ	สุภาภรณ์	08.00	สุภาภรณ์	17.00	
45	654408540077-9	นางสาวกัญญา เกิดแสน					
46	654408540078-7	นางสาวหฤทัย สุวรรณษา					
47	654408540080-3	นายชนาธิป มานุกัมภ์					



๖๖ / ๓๖๖๖

ใบลงชื่อนักศึกษาโครงการปันรักสู่น้อง  
ชมรมสถานพื้นป็นน้ำใจ มหาวิทยาลัยเทคโนโลยีราชมงคลศรีวิชัย วิทยาเขตตรัง  
ณ โรงเรียนบ้านทุ่งสมอ ต.ควนเมา อ.รัษฎา จ.ตรัง

ลำดับ	รหัสนักศึกษา	ชื่อ-นามสกุล	ลงชื่อ	เวลามา	ลงชื่อ	เวลากลับ	หมายเหตุ
1	656208540001-1	นายสุขุม รักเหย้า	สุขุม	08.00	สุขุม	17.00	
2	656208540002-9	นางสาววาราลี โกรพบุรี	วาราลี	08.00	วาราลี	17.00	
<del>3</del>	<del>656208540003-7</del>	<del>นางสาวศวดี บุญพงศ์</del>					
<del>4</del>	<del>656208540004-5</del>	<del>นางสาวพรรณนิภา หอยสกุล</del>					
<del>5</del>	<del>656208540006-0</del>	<del>นายกীরติกร ต້องชู</del>					
6	656208540007-8	นายณัฐวัฒน์ พรหมน้อย	ณัฐวัฒน์	08.00	ณัฐวัฒน์	17.00	
7	656208540008-6	นายเคน ก่อแก้ว	เคน	08.00	เคน	17.00	
8	656208540009-4	นางสาวทิพวรรณ แก้วบัวทอง	ทิพวรรณ	08.00	ทิพวรรณ	17.00	ลา
9	656208540010-2	นางสาวสลิตา สีนโท	สลิตา	08.00	สลิตา	17.00	
10	656208540011-0	นางสาวสุชาดา แก่นเพชร	สุชาดา	08.00	สุชาดา	17.00	
11	656208540012-8	นางสาวชามีเยะ หมัดคู่	ชามีเยะ	08.00	ชามีเยะ	17.00	
12	656208540013-6	นางสาวสุนิสา หมัดอ่าดัม	สุนิสา	08.00	สุนิสา	17.00	
13	656208540014-4	นางสาวกนกวรรณ คงทอง	กนกวรรณ	08.00	กนกวรรณ	17.00	
14	656208540015-1	นางสาวกานต์ธิดา จันทร์เพชร	กานต์ธิดา	08.00	กานต์ธิดา	17.00	
15	656208540016-9	นางสาวรุย์ดา เจ๊ะเงาะ	รุย์ดา	08.00	รุย์ดา	17.00	
16	656208540017-7	นางสาวธิยากร หวังปัญญา	ธิยากร	08.00	ธิยากร	17.00	
17	656208540018-5	นายเสกสรรค์ เกนบุตร	เสกสรรค์	08.00	เสกสรรค์	17.00	
18	656208540019-3	นางสาววิภารัตน์ คำคง	วิภารัตน์	08.00	วิภารัตน์	17.00	
19	656208540020-1	นางสาวศิริวรรณ บุญประสพ	ศิริวรรณ	08.00	ศิริวรรณ	17.00	
20	656208540021-9	นางสาวอัจฉรา ศรีอินแก้ว	อัจฉรา	08.00	อัจฉรา	17.00	
21	656208540022-7	นางสาวฟาติมะ เอียดควารี	ฟาติมะ	08.00	ฟาติมะ	17.00	
22	656208540023-5	นางสาวนาถทิwa แก้วสนั่น	นาถทิwa	08.00	นาถทิwa	17.00	ลา
23	656208540024-3	นางสาวกาญจนา เพ็ชรพร้อม	กาญจนา	08.00	กาญจนา	17.00	ลา
<del>24</del>	<del>656208540025-0</del>	<del>นางสาวอรณิ บุญภา</del>					
<del>25</del>	<del>656208540026-8</del>	<del>นายกรเพชร มากบัวแก้ว</del>					

Handwritten signatures and initials on the right side of the table.

Handwritten signatures and initials at the bottom right of the table.



แบบประเมินโครงการ ปันรักสู่น้อง

สโมสรนักศึกษาวิทยาลัยการโรงแรมและการท่องเที่ยว มหาวิทยาลัยเทคโนโลยีราชมงคลศรีวิชัย วิทยาเขตตรัง

วันที่ ๑๕ กุมภาพันธ์ ๒๕๕๗ เวลา ๐๘.๐๐-๑๖.๐๐ น.

ณ โรงเรียนบ้านทุ่งสมอ ต.ควนเมา อ.รัษฎา จ.ตรัง

คำชี้แจง แบบสอบถามมีทั้งหมด ๓ ตอน

ตอนที่ ๑ ข้อมูลทั่วไป

ตอนที่ ๒ ความคิดเห็นเกี่ยวกับเนื้อหาและกิจกรรม

ตอนที่ ๓ ปัญหาและข้อเสนอแนะ

ตอนที่ ๑ ข้อมูลทั่วไป

๑. เพศ  ชาย  หญิง
๒. อายุ  น้อยกว่า ๑๘ ปี  ๒๑ - ๒๒ ปี
- ๑๘ - ๒๐ ปี  มากกว่า ๒๒ ปี
๓. ระดับการศึกษา  ประถมศึกษา  อุดมศึกษา

ตอนที่ ๒ ความคิดเห็นเกี่ยวกับเนื้อหาและกิจกรรม

คำชี้แจง โปรดทำเครื่องหมาย ✓ ลงในช่องว่างที่ตรงกับความคิดเห็นของท่านมากที่สุด

หัวข้อประเมิน	มากที่สุด	มาก	ปานกลาง	น้อย	ควรปรับปรุง
<b>ด้านการดำเนินการจัดกิจกรรมครั้งนี้</b>					
๑. กิจกรรมที่จัดโดยชมรมฯ มีความเหมาะสมต่อผู้เข้าร่วมโครงการ ✓	✓				
๒. ความพร้อมทางด้านการจัดกิจกรรม ✓		✓			
๓. นักเรียนนักศึกษาได้พัฒนาทักษะ ความรู้ และประสบการณ์ในด้านกิจกรรมกีฬาหรือการส่งเสริม		✓			
<b>ด้านความพึงพอใจ</b>					
๑. นักศึกษาชมรมฯ บริการด้วยรอยยิ้มเป็นมิตรและมีอัธยาศัยดี	✓				
๒. นักศึกษาชมรมฯ ดูแลเอาใจใส่ กระตือรือร้น เต็มใจให้บริการ	✓				
<b>ด้านผลที่ได้รับจากการดำเนินกิจกรรม</b>					
๑. นักเรียนนักศึกษาที่เข้าร่วมโครงการ มีการพัฒนาทักษะและประสบการณ์ทางด้านกีฬา		✓			
๒. นักศึกษาระดับอุดมศึกษาและนักเรียนระดับประถมศึกษา มีความสัมพันธ์อันดีต่อกัน	✓				
๓. นักศึกษาที่เข้าร่วมโครงการ กลุ่มเป้าหมายได้รับความรู้เพื่อบูรณาการงานวิชาการกับชีวิตประจำวัน	✓				

ตอนที่ ๓ ปัญหาและข้อเสนอแนะ

๑. ปัญหาที่เกิดขึ้นระหว่างการดำเนินงาน และต้องการให้มีการแก้ไข

.....

.....

.....

.....

๒. ข้อเสนอแนะเกี่ยวกับหัวข้อที่ท่านสนใจและควรจัดให้มีเพิ่มในครั้งต่อไป

.....

.....

.....

.....

ขอขอบคุณในความร่วมมือนมา ณ โอกาสนี้เป็นอย่างสูง  
ฝ่ายพัฒนานักศึกษา วิทยาลัยการโรงแรมและการท่องเที่ยว  
มหาวิทยาลัยเทคโนโลยีราชมงคลศรีวิชัย วิทยาเขตตรัง