



รายงานสถิตินักศึกษาใหม่ ปีการศึกษา 2565

งานบริการการศึกษา

มหาวิทยาลัยเทคโนโลยีราชมงคลศรีวิชัย วิทยาเขตตรัง

ความเป็นมาและการจัดการศึกษา

ความเป็นมา

มหาวิทยาลัยเทคโนโลยีราชมงคลศรีวิชัย สังกัดกระทรวงการอุดมศึกษา วิทยาศาสตร์ วิจัยและนวัตกรรม (อว.) มุ่งเน้นการจัดการศึกษาชั้นสูง ในการผลิตบัณฑิตวิชาชีพที่มีความสามารถในการบริหารจัดการ อาชีพด้านวิทยาศาสตร์เทคโนโลยีและการบริการ “ด้วยปณิธานที่ตั้งมั่นจะเป็นภูมิพลังแห่งแผ่นดิน มหาวิทยาลัยแห่งนี้จะผลิตบัณฑิตที่รู้จริง ปฏิบัติได้เปี่ยมคุณธรรม จริยธรรม เพื่อสร้างสรรค์สังคมและประเทศชาติ” นอกจากนี้ยังมีนโยบายในการพัฒนาส่งเสริมด้านการเรียนการสอน การวิจัย การบริการชุมชน การอนุรักษ์ ศิลปวัฒนธรรมและสิ่งแวดล้อมอย่างยั่งยืน พร้อมทั้งพัฒนาบุคลากรให้ก้าวทันต่อกระแสโลกาภิวัตน์ ตามวิสัยทัศน์และทรัพยากรที่มีอยู่อย่างสมบูรณ์ มหาวิทยาลัยเทคโนโลยีราชมงคลศรีวิชัย วิทยาเขตตรัง มีอัตลักษณ์เชิงพื้นที่ในการจัดการทรัพยากรชายฝั่ง ด้วยการดำเนินงานที่มีการพัฒนาอย่างต่อเนื่อง เป็นมหาวิทยาลัยที่มีคุณภาพทางด้านเทคโนโลยีที่ดี โดยมีการจัดการศึกษาหลักสูตรปริญญาตรี ดังนี้

- 1) ปริญญาตรีปกติ รับจากผู้สำเร็จการศึกษา ปวช.3 หรือ ม.6 หรือเทียบเท่า
- 2) ปริญญาตรีเทียบโอน รับจากผู้สำเร็จการศึกษา ปวส.2 หรือเทียบเท่า

หน่วยงาน

มหาวิทยาลัยเทคโนโลยีราชมงคลศรีวิชัย วิทยาเขตตรัง ประกอบด้วย คณะวิทยาศาสตร์และเทคโนโลยีการประมง วิทยาลัยการโรงแรมและการท่องเที่ยว คณะวิศวกรรมศาสตร์และเทคโนโลยี สำนักงานวิทยาเขตตรัง สถาบันวิจัยและพัฒนา และสถาบันทรัพยากรธรรมชาติและสิ่งแวดล้อม

สาขาวิชาที่เปิดรับสมัครในระดับปริญญาตรีและแผนรับ ปีการศึกษา 2565

มหาวิทยาลัยเทคโนโลยีราชมงคลศรีวิชัย วิทยาเขตตรัง รับสมัครนักศึกษาใหม่หลักสูตรปริญญาตรีตามแผนรับ ดังนี้

1. สังกัดคณะวิทยาศาสตร์และเทคโนโลยีการประมง

1.1 หลักสูตรปริญญาตรี 4 ปีและหลักสูตรเทียบโอน

สาขาวิชา	คุณสมบัติ	แผนรับ (คน)
สาขาวิชาเพาะเลี้ยงสัตว์น้ำ	- ม.6 ทุกแผนการเรียน หรือ เทียบเท่า	30
	- ปวช.3 ในสาขาสัมพันธ์หรือเกี่ยวข้อง หรือ เทียบเท่า ผลการเรียนไม่น้อยกว่า 2.00	30
สาขาวิชาอุตสาหกรรมอาหาร	- ม.6 ทุกแผนการเรียน หรือ เทียบเท่า	30
	- ปวช.3 ในสาขาสัมพันธ์หรือเกี่ยวข้อง ผลการเรียนไม่น้อยกว่า 2.00	30
	- ปวส.2 หรือ เทียบเท่า สาขาที่ตรงหรือสัมพันธ์กับสาขาวิชาทางด้านอุตสาหกรรมอาหาร โดยวิธีเทียบผลการเรียน	30

	ผลการเรียนไม่น้อยกว่า 2.00	
สาขาวิชาการจัดการประมงและ ธุรกิจสัตว์น้ำ	- ม.6 ทุกแผนการเรียน หรือ เทียบเท่า - ปวช.3 ในสาขาสัมพันธ์หรือเกี่ยวข้อง ผลการเรียนไม่น้อยกว่า 2.00	30
สาขาวิชาวิทยาศาสตร์ทางทะเล	- ม.6 แผนการเรียน วิทย – คณิต - ปวช.3 แผนการเรียนเทคโนโลยีฐานวิทยาศาสตร์ ผลการเรียนไม่น้อยกว่า 2.00	30
สาขาวิชาการจัดการทรัพยากร และสิ่งแวดล้อม	-ม.6 แผนการเรียน วิทย-คณิต ศิลป์-คำนวณ หรือเทียบเท่า -ปวช.3 สาขาที่ใกล้เคียงหรือเกี่ยวข้องแผนการเรียนเทคโนโลยี ฐานวิทยาศาสตร์ ผลการเรียนไม่น้อยกว่า 2.00	30
	รวม	210

2. สังกัดวิทยาลัยการโรงแรมและการท่องเที่ยว

2.1 หลักสูตรปริญญาตรี 4 ปีและหลักสูตรเทียบโอน

สาขาวิชา	คุณสมบัติ	แผนรับ (คน)
สาขาวิชาการท่องเที่ยว	- ม.6 ทุกแผนการเรียน หรือ เทียบเท่า - ปวช.3 ทุกสาขาวิชา **จะต้องมีคุณสมบัติอื่น ๆ ตามข้อบังคับมหาวิทยาลัย เทคโนโลยีราชมงคลศรีวิชัย ว่าด้วยการศึกษาระดับปริญญาตรี (ฉบับที่ 2) พ.ศ. 2557	60
	- ปวส.2 สาขาโรงแรมและการท่องเที่ยว หรือสาขาวิชาที่ เกี่ยวข้อง โดยวิธีเทียบโอนผลการเรียน **จะต้องมีคุณสมบัติอื่น ๆ ตามข้อบังคับมหาวิทยาลัย เทคโนโลยีราชมงคลศรีวิชัย ว่าด้วยการศึกษาระดับปริญญาตรี (ฉบับที่ 2) พ.ศ. 2557	40
สาขาวิชาการบัญชี	- ม.6 ทุกแผนการเรียน หรือ เทียบเท่า - ปวช.3 ทุกสาขาวิชา ผลการเรียนไม่น้อยกว่า 2.00	30
	- ปวส.2 หรือเทียบเท่า ทุกสาขาวิชา โดยวิธีเทียบผลการเรียน ผลการเรียน ไม่น้อยกว่า 2.00	60
สาขาวิชาภาษาอังกฤษ เพื่อการสื่อสารนานาชาติ	- ม.6 ทุกแผนการเรียน หรือ เทียบเท่า - ปวช.3 ทุกสาขาวิชา **จะต้องมีคุณสมบัติอื่น ๆ ตามข้อบังคับมหาวิทยาลัย เทคโนโลยีราชมงคลศรีวิชัย ว่าด้วยการศึกษาระดับปริญญาตรี (ฉบับที่ 2) พ.ศ. 2557	60
สาขาวิชาการจัดการนวัตกรม ทางธุรกิจ	- ม.6 ทุกแผนการเรียน หรือ เทียบเท่า - ปวช.3 ทุกสาขาวิชา ผลการเรียนไม่น้อยกว่า 2.00	30
	- แขนงการจัดการนวัตกรม - แขนงการจัดการนวัตกรมการค้า	40
	รวม	320

3. สังกัดคณะวิศวกรรมศาสตร์และเทคโนโลยี

3.1 หลักสูตรปริญญาตรี 4 ปีและหลักสูตรเทียบโอน

สาขาวิชา	คุณสมบัติ	แผนรับ (คน)
สาขาวิชาวิศวกรรมไฟฟ้า	- ม.6 วิทยุ-คณิต หรือเทียบเท่า	30
	- ปวช.3 สาขาไฟฟ้า ไฟฟ้าอิเล็กทรอนิกส์ เครื่องมือวัด ไฟฟ้าโทรคมนาคม หรือสาขาที่เกี่ยวข้อง - ปวส.2 สาขาไฟฟ้า ไฟฟ้าอิเล็กทรอนิกส์ เครื่องมือวัด ไฟฟ้าโทรคมนาคม หรือสาขาที่เกี่ยวข้อง โดยวิธีเทียบผลการเรียน	30
สาขาวิชาวิศวกรรมคอมพิวเตอร์ และการสื่อสาร	- ม.6 วิทยุ-คณิต หรือ เทียบเท่า	30
	- ปวช.3 สาขาเทคโนโลยีสารสนเทศ เทคโนโลยีคอมพิวเตอร์ อิเล็กทรอนิกส์-สื่อสาร โทรคมนาคม หรือสาขาที่เกี่ยวข้อง - ปวส.2 หรือเทียบเท่า สาขาเทคโนโลยีสารสนเทศ เทคโนโลยี คอมพิวเตอร์ อิเล็กทรอนิกส์-สื่อสาร โทรคมนาคม หรือสาขาที่ เกี่ยวข้อง โดยวิธีเทียบผลการเรียน	30
สาขาวิชาเทคโนโลยีคอมพิวเตอร์	- ม.6 วิทยุ-คณิต ศิลป์-คณิต หรือเทียบเท่า	30
	- ปวช.3 สาขาอุตสาหกรรม เทคโนโลยีคอมพิวเตอร์ เทคโนโลยี สารสนเทศ เทคนิคคอมพิวเตอร์ คอมพิวเตอร์ธุรกิจ หรือสาขาที่เกี่ยวข้อง - ปวส.2 หรือเทียบเท่า สาขาอุตสาหกรรม เทคโนโลยีคอมพิวเตอร์ เทคโนโลยีสารสนเทศ เทคนิคคอมพิวเตอร์ คอมพิวเตอร์ธุรกิจ หรือสาขาที่เกี่ยวข้อง โดยวิธีเทียบผลการเรียน	30
สาขาวิชาวิศวกรรมก่อสร้าง	- ม.6 ทุกสาขาวิชา หรือ เทียบเท่า	30
	- ปวช.3 สาขาวิชาช่างก่อสร้าง สาขาวิชาช่างโยธา สาขาวิชาช่าง สำรวจ สาขาวิชาช่างเทคนิคสถาปัตยกรรม หรือสาขาอื่นที่ เกี่ยวข้อง - ปวส.2 สาขาวิชาช่างก่อสร้าง สาขาวิชาช่างโยธา สาขาวิชาช่าง สำรวจ หรือสาขาวิชาอื่นที่เกี่ยวข้อง โดยวิธีเทียบโอนผลการเรียน	30
รวม		210

สรุปจำนวนผู้สมัครเข้าศึกษาต่อระดับปริญญาตรี				
มหาวิทยาลัยเทคโนโลยีราชมงคลศรีวิชัย วิทยาเขตตรัง ประจำปีการศึกษา 2565				
คณะ/สาขาวิชา	จำนวน			
	แผนรับ	สมัครเรียน	ยืนยันสิทธิ์	รวมชำระเงิน
1. คณะวิทยาศาสตร์และเทคโนโลยีการประมง				
หลักสูตร 4 ปี				
1. สาขาวิชาเพาะเลี้ยงสัตว์น้ำ	30	22	16	14
2. สาขาวิชาอุตสาหกรรมอาหาร	30	4	3	3
3. สาขาวิชาการจัดการประมงและธุรกิจสัตว์น้ำ	30	2	0	0
4. สาขาวิชาวิทยาศาสตร์ทางทะเล	30	14	1	0
5. สาขาวิชาการจัดการทรัพยากรและสิ่งแวดล้อม	30	18	13	12
เทียบโอน				
1. สาขาวิชาเพาะเลี้ยงสัตว์น้ำ	30	33	31	30
2. สาขาวิชาอุตสาหกรรมอาหาร	30	8	7	7
รวม	210	101	71	66
2. วิทยาลัยการโรงแรมและการท่องเที่ยว				
หลักสูตร 4 ปี				
1. สาขาวิชาการท่องเที่ยว	60	10	4	3
2. สาขาวิชาการบัญชี	30	9	7	6
3. สาขาวิชาภาษาอังกฤษเพื่อการสื่อสารนานาชาติ	60	6	3	3
4. สาขาวิชาการจัดการนวัตกรรมการท่องเที่ยว				
- แขนงการจัดการนวัตกรรมการท่องเที่ยว	30	1	0	0
- แขนงการจัดการนวัตกรรมการค้า	40	23	18	12
เทียบโอน				
1. สาขาวิชาการท่องเที่ยว	40	55	38	38
2. สาขาวิชาการบัญชี	60	42	29	27
รวม	320	146	99	89
3. คณะวิศวกรรมศาสตร์และเทคโนโลยี				
หลักสูตร 4 ปี				
1. สาขาวิชาวิศวกรรมไฟฟ้า	30	34	19	12
2. สาขาวิชาวิศวกรรมคอมพิวเตอร์และการสื่อสาร	30	12	6	5
3. สาขาวิชาเทคโนโลยีคอมพิวเตอร์	30	27	13	12
4. สาขาวิชาวิศวกรรมก่อสร้าง	30	15	3	3
เทียบโอน				
1. สาขาวิชาวิศวกรรมไฟฟ้า	30	71	34	28
2. สาขาวิชาวิศวกรรมคอมพิวเตอร์และการสื่อสาร	30	38	25	24
3. สาขาวิชาเทคโนโลยีคอมพิวเตอร์	30	23	16	12
4. สาขาวิชาวิศวกรรมก่อสร้าง	30	28	24	14
รวม	240	248	140	110
รวม คณะวิทยาฯ + วิทยาลัยฯ + คณะวิศวกรรมฯ	770	495	302	265

สรุปผลการศึกษาข้อมูลนักศึกษาใหม่ ปีการศึกษา 2565

ผลการศึกษาข้อมูลนักศึกษาใหม่ระดับปริญญาตรี ภาคปกติ ปีการศึกษา 2565 ประกอบด้วย ข้อมูลการรับเข้าศึกษา ข้อมูลส่วนตัว และข้อมูลครอบครัว ดังรายละเอียดต่อไปนี้

1. ข้อมูลการรับเข้าศึกษา

มหาวิทยาลัยเทคโนโลยีราชมงคลศรีวิชัย วิทยาเขตตรัง เปิดรับสมัครนักศึกษา ระดับปริญญาตรี ปีการศึกษา 2565 จำนวน 13 สาขาวิชา โดยจัดการเรียนการสอนใน 2 คณะ และ 1 วิทยาลัย มีแผนรับสมัครนักศึกษา จำนวน 770 คน นักศึกษาสมัครเรียน จำนวน 495 คน นักศึกษารายงานตัวและลงทะเบียนเรียน จำนวน 265 คน คิดเป็นร้อยละ 34.42 ซึ่งต่ำกว่าเป้าหมาย 505 คน ดังรายละเอียดต่อไปนี้

ตารางที่ 1 จำนวนและร้อยละของนักศึกษาใหม่สังกัดคณะวิทยาศาสตร์และเทคโนโลยีการประมง จำแนกตามสาขาวิชา แผนการรับ และการลงทะเบียนเรียนจริง

สาขาวิชา	แผนรับ (คน)	ลงทะเบียนเรียน (คน)	สูง/ต่ำกว่าเป้าหมาย	
			จำนวน (คน)	คิดเป็นร้อยละ
หลักสูตร 4 ปี				
1. สาขาวิชาเพาะเลี้ยงสัตว์น้ำ	30	14	-16	-53.33
2. สาขาวิชาอุตสาหกรรมอาหาร	30	3	-27	-90.00
3. สาขาวิชาการจัดการประมงและธุรกิจสัตว์น้ำ	30	0	-30	-100.00
4. สาขาวิชาวิทยาศาสตร์ทางทะเล	30	0	-30	-100.00
5. สาขาวิชาการจัดการทรัพยากรและ สิ่งแวดล้อม	30	12	-18	-60.00
เทียบโอน				
1. สาขาวิชาเพาะเลี้ยงสัตว์น้ำ	30	30	0	0
2. สาขาวิชาอุตสาหกรรมอาหาร	30	7	-23	-76.66
รวมทั้งสิ้น	210	66	-144	-68.57

ตารางที่ 2 จำนวนและร้อยละของนักศึกษาใหม่สังกัดวิทยาลัยการโรงแรมและการท่องเที่ยว
จำแนกตามสาขาวิชา แผนการรับ และการลงทะเบียนเรียนจริง

สาขาวิชา	แผนรับ (คน)	ลงทะเบียน เรียน (คน)	สูง/ต่ำกว่าเป้าหมาย	
			จำนวน (คน)	คิดเป็นร้อยละ
หลักสูตร 4 ปี				
1. สาขาวิชาการท่องเที่ยว	60	3	-57	-95.00
2. สาขาวิชาการบัญชี	30	6	-24	-80.00
3. สาขาวิชาภาษาอังกฤษเพื่อการสื่อสารนานาชาติ	60	3	-57	-95.00
4. สาขาวิชาการจัดการนวัตกรรมการท่องเที่ยว				
- แผนการจัดการนวัตกรรมการท่องเที่ยว	30	0	-30	-100.00
- แผนการจัดการนวัตกรรมการค้า	40	12	-28	-70.00
เทียบโอน				
1. สาขาวิชาการท่องเที่ยว	40	38	-2	-5.00
2. สาขาวิชาการบัญชี	60	27	-33	-55.00
รวมทั้งสิ้น	320	89	-231	-72.19

ตารางที่ 3 จำนวนและร้อยละของนักศึกษาใหม่สังกัดคณะวิศวกรรมศาสตร์และเทคโนโลยี
จำแนกตามสาขาวิชา แผนการรับ และการลงทะเบียนเรียนจริง

สาขาวิชา	แผนรับ (คน)	ลงทะเบียน เรียน (คน)	สูง/ต่ำกว่าเป้าหมาย	
			จำนวน (คน)	คิดเป็นร้อยละ
หลักสูตร 4 ปี				
1. สาขาวิชาวิศวกรรมไฟฟ้า	30	12	-18	-60.00
2. สาขาวิชาวิศวกรรมคอมพิวเตอร์และการสื่อสาร	30	5	-25	-83.33
3. สาขาวิชาเทคโนโลยีคอมพิวเตอร์	30	12	-18	-60.00
4. สาขาวิชาวิศวกรรมก่อสร้าง	30	3	-27	-90.00
เทียบโอน				
1. สาขาวิชาวิศวกรรมไฟฟ้า	30	28	-2	-6.67
2. สาขาวิชาวิศวกรรมคอมพิวเตอร์และการสื่อสาร	30	24	-6	-20.00
3. สาขาวิชาเทคโนโลยีคอมพิวเตอร์	30	12	-18	-60.00
4. สาขาวิชาวิศวกรรมก่อสร้าง	30	14	-16	-53.33
รวมทั้งสิ้น	240	110	-130	-54.17

แผนภูมิแท่งที่ 1 ร้อยละของนักศึกษาใหม่ ปีการศึกษา 2565
จำแนกตามสถาบันการศึกษาเดิม

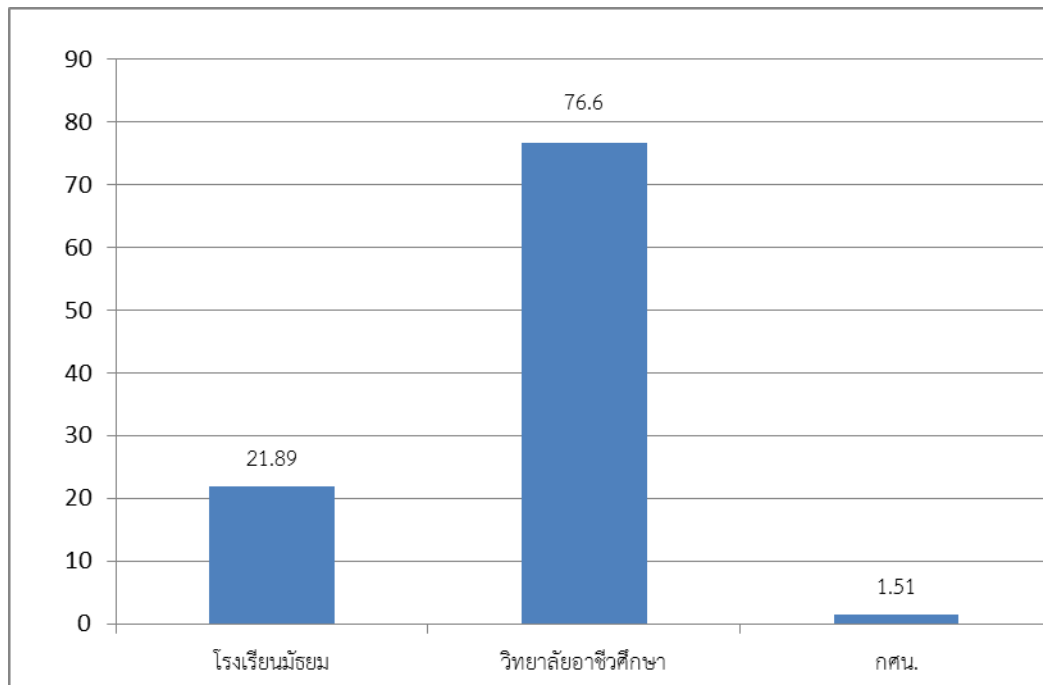

ที่มาของข้อมูล : ฐานข้อมูลจากระบบรายงานตัว www.adms.rmutsv.ac.th

จากแผนภูมิแท่งที่ 1 แสดงให้เห็นว่าในปีการศึกษา 2565 มหาวิทยาลัยเทคโนโลยีราชมงคลศรีวิชัย วิทยาเขตตรัง รับนักศึกษาใหม่ มาจากสถาบันการอาชีวศึกษามากที่สุด คิดเป็นร้อยละ 76.60 (จำนวน 203 คน) รองลงมาคือจากโรงเรียนระดับมัธยมปลาย คิดเป็นร้อยละ 21.89 (จำนวน 58 คน) และจาก กศน. คิดเป็นร้อยละ 1.51 (จำนวน 4 คน) ตามลำดับ

ตารางแสดงจำนวนนักศึกษาใหม่ ปีการศึกษา 2565 จำแนกตามสถาบันการศึกษาเดิม

ลำดับที่	สถาบันการศึกษาเดิม	จำนวน (คน)	คิดเป็นร้อยละ
1	โรงเรียนมัธยม	58	21.89
2	วิทยาลัยอาชีวศึกษา	203	76.60
3	กศน.	4	1.51
	รวม	265	100

แผนภูมิแท่งที่ 2 ร้อยละของนักศึกษาใหม่ ปีการศึกษา 2565
จำแนกตามวุฒิการศึกษาที่ใช้สมัคร

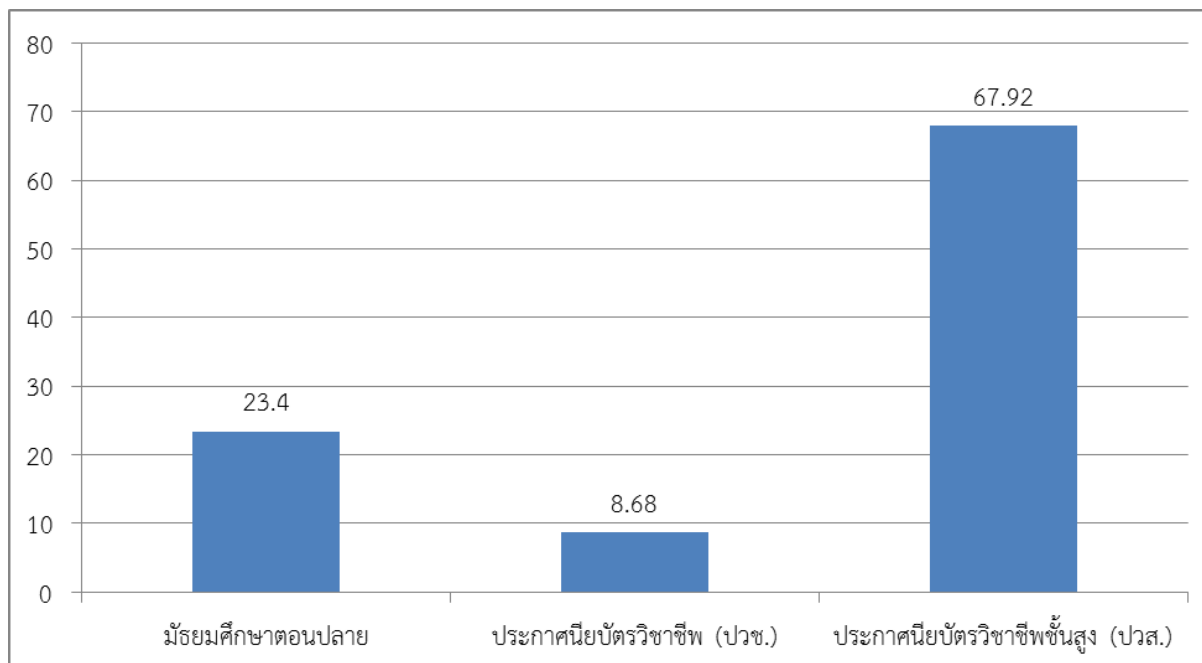

ที่มาของข้อมูล : ฐานข้อมูลจากระบบรายงานตัว www.adms.rmutsv.ac.th

จากแผนภูมิแท่งที่ 2 แสดงให้เห็นว่านักศึกษาใหม่ ปีการศึกษา 2565 ใช้วุฒิการศึกษาระดับประกาศนียบัตรชั้นสูง (ปวส.) ในการสมัครมากที่สุด คิดเป็นร้อยละ 67.92 (จำนวน 180 คน) รองลงมาคือมัธยมปลาย คิดเป็นร้อยละ 23.40 (จำนวน 62 คน) และประกาศนียบัตรวิชาชีพ (ปวช.) คิดเป็นร้อยละ 8.68 (จำนวน 23 คน) ตามลำดับ

ตารางแสดงจำนวนนักศึกษาใหม่ ปีการศึกษา 2565 จำแนกตามวุฒิการศึกษาที่ใช้สมัคร

ลำดับที่	วุฒิการศึกษาที่ใช้สมัคร	จำนวน (คน)	คิดเป็นร้อยละ
1	มัธยมศึกษาตอนปลาย	62	23.40
2	ประกาศนียบัตรวิชาชีพ (ปวช.)	23	8.68
3	ประกาศนียบัตรวิชาชีพชั้นสูง (ปวส.)	180	67.92
	รวม	265	100

2. ข้อมูลส่วนตัว

2.1 เพศ

แผนภูมิแท่งที่ 3 ร้อยละของนักศึกษาใหม่ ปีการศึกษา 2565
จำแนกตามเพศ

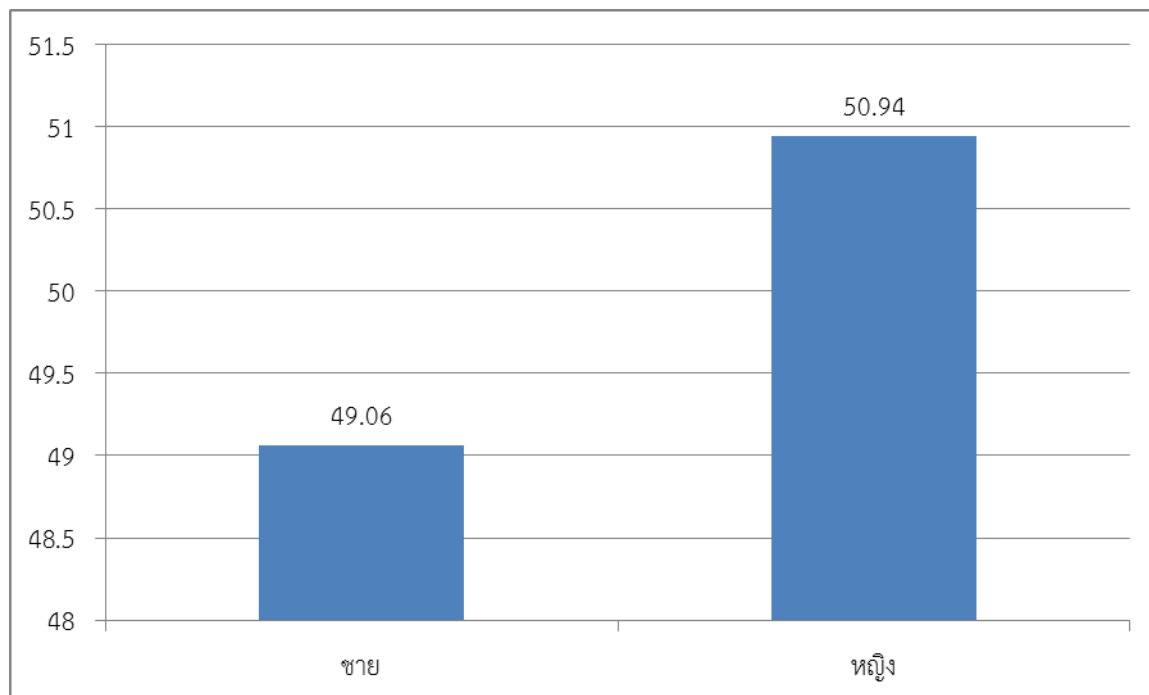

ที่มาของข้อมูล : ฐานข้อมูลจากระบบรายงานตัว www.adms.rmutsv.ac.th

จากแผนภูมิแท่งที่ 3 แสดงให้เห็นว่าในปีการศึกษา 2565 มหาวิทยาลัยเทคโนโลยีราชมงคลศรีวิชัย วิทยาเขตตรัง มีนักศึกษาใหม่เป็นเพศหญิง คิดเป็นร้อยละ 50.94 (จำนวน 135 คน) และเพศชาย คิดเป็นร้อยละ 49.06 (จำนวน 130 คน) ตามลำดับ

ตารางแสดงจำนวนนักศึกษาใหม่ ปีการศึกษา 2565 จำแนกตามเพศ

ลำดับที่	เพศ	จำนวน (คน)	คิดเป็นร้อยละ
1	ชาย	130	49.06
2	หญิง	135	50.94
รวม		265	100.00

2.2 ศาสนา

แผนภูมิแท่งที่ 4 ร้อยละของนักศึกษาใหม่ ปีการศึกษา 2565
จำแนกตามศาสนา

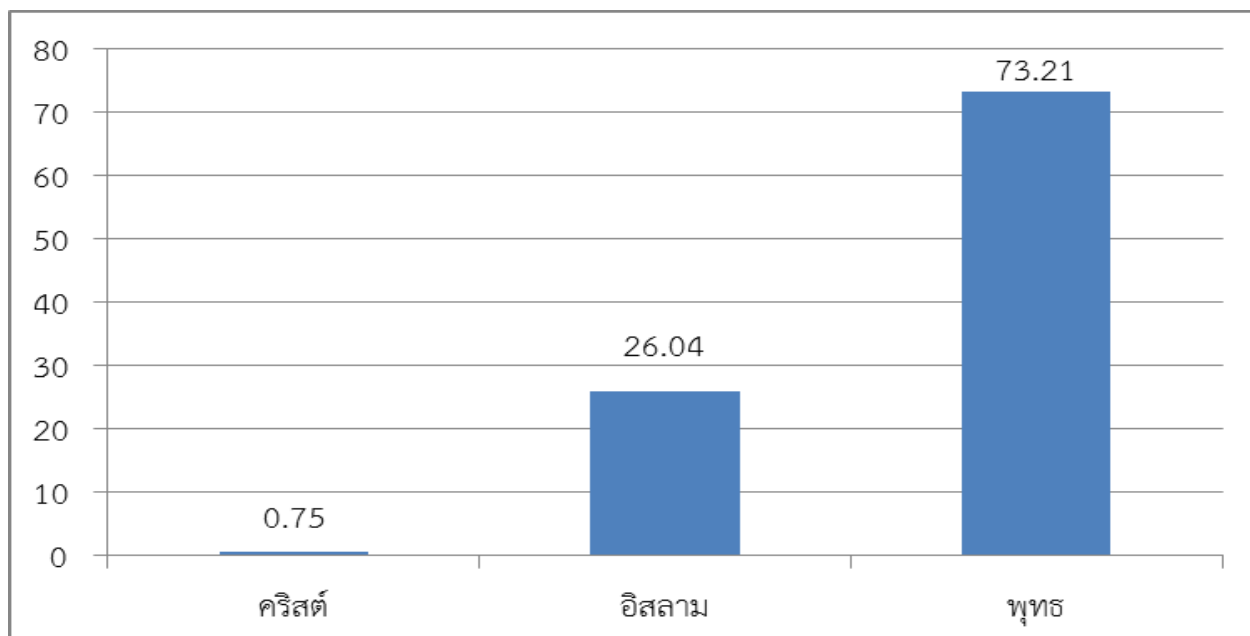

ที่มาของข้อมูล : ฐานข้อมูลจากระบบรายงานตัว www.adms.rmutsv.ac.th

จากแผนแท่งที่ 4 แสดงให้เห็นว่าในปีการศึกษา 2565 มหาวิทยาลัยเทคโนโลยีราชมงคลศรีวิชัย วิทยาเขตตรัง มีนักศึกษาใหม่นับถือศาสนาพุทธ คิดเป็นร้อยละ 73.21 (จำนวน 194 คน)และนับถือศาสนาอิสลาม คิดเป็นร้อยละ 26.04 (จำนวน 69 คน) และนับถือศาสนาคริสต์ คิดเป็นร้อยละ 0.75 (จำนวน 2 คน) ตามลำดับ

ตารางแสดงจำนวนนักศึกษาใหม่ ปีการศึกษา 2565 จำแนกตามศาสนา

ลำดับที่	ศาสนา	จำนวน (คน)	คิดเป็นร้อยละ
1	พุทธ	194	73.21
2	อิสลาม	69	26.04
3	คริสต์	2	0.75
	รวม	265	100

2.3 ภูมิลาเนา

แผนภูมิแท่งที่ 5 ร้อยละของนักศึกษาใหม่ ปีการศึกษา 2565
จำแนกตามภูมิลาเนา

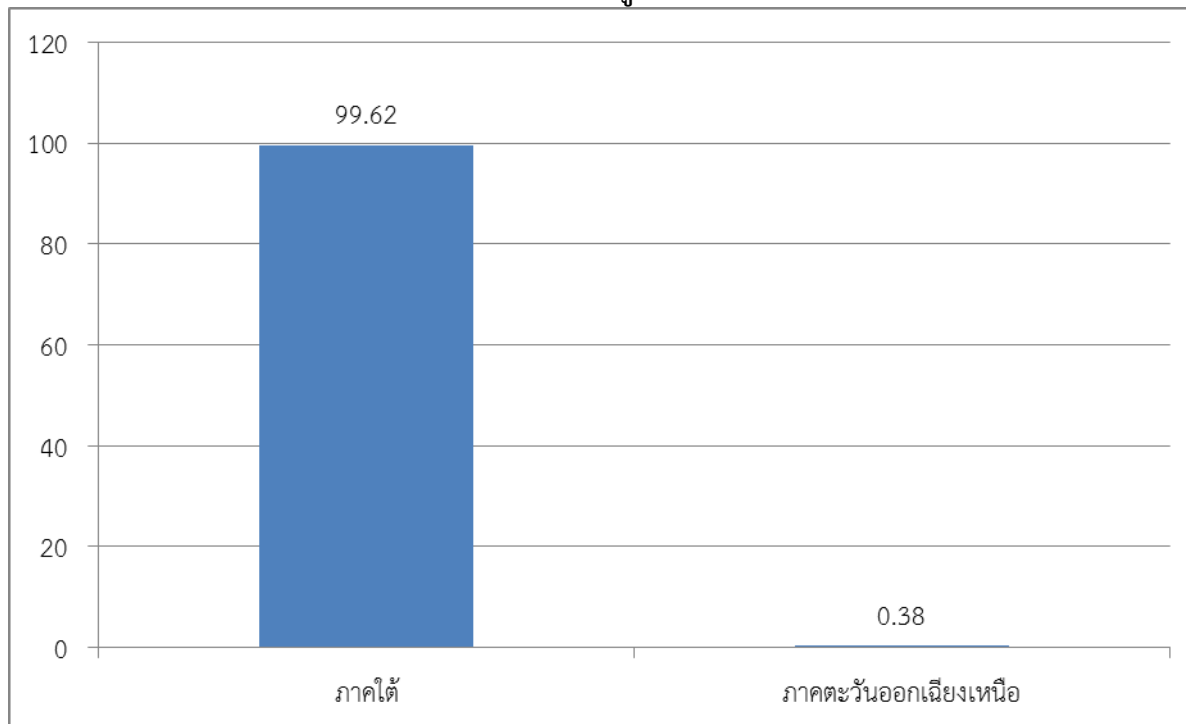

ที่มาของข้อมูล : ฐานข้อมูลจากระบบรายงานตัว www.adms.rmutsv.ac.th

จากแผนภูมิแท่งที่ 5 แสดงให้เห็นว่านักศึกษาใหม่ในปีการศึกษา 2565 ส่วนใหญ่มีภูมิลาเนาอยู่ในภาคใต้ คิดเป็นร้อยละ 99.62 (จำนวน 264 คน) ภาคตะวันออกเฉียงเหนือ คิดเป็นร้อยละ 0.38 (จำนวน 1 คน) ตามลำดับ

ตารางแสดงจำนวนนักศึกษาใหม่ ปีการศึกษา 2565 จำแนกตามภูมิลาเนา

ลำดับที่	ภูมิลาเนา	จำนวน (คน)	คิดเป็นร้อยละ
1	ภาคใต้	264	99.62
2	ภาคตะวันออกเฉียงเหนือ	1	0.38
	รวม	265	100

ตารางสถิตินักศึกษาใหม่ ประจำปีการศึกษา 2565
จำแนกตามภูมิภาค

ลำดับที่	จังหวัดของสถานศึกษาเดิม	ภาค	จำนวนนักศึกษา (คน)	คิดเป็นร้อยละ
1	ตรัง	ใต้	100	37.74
2	นครศรีธรรมราช	ใต้	30	11.32
3	ปัตตานี	ใต้	24	9.06
4	กระบี่	ใต้	22	8.30
5	สงขลา	ใต้	20	7.55
6	พัทลุง	ใต้	14	5.28
7	สตูล	ใต้	13	4.91
8	สุราษฎร์ธานี	ใต้	13	4.91
9	ภูเก็ต	ใต้	10	3.77
10	ยะลา	ใต้	5	1.89
11	ชุมพร	ใต้	4	1.51
12	นราธิวาส	ใต้	4	1.51
13	พังงา	ใต้	4	1.51
14	ประจวบคีรีขันธ์	ใต้	1	0.38
15	สกลนคร	ตะวันออกเฉียงเหนือ	1	0.38
		รวม	265	100

3. ข้อมูลครอบครัว

แผนภูมิแท่งที่ 6 ร้อยละของนักศึกษาใหม่ ปีการศึกษา 2565 จำแนกตามช่วงรายได้ของผู้ปกครอง

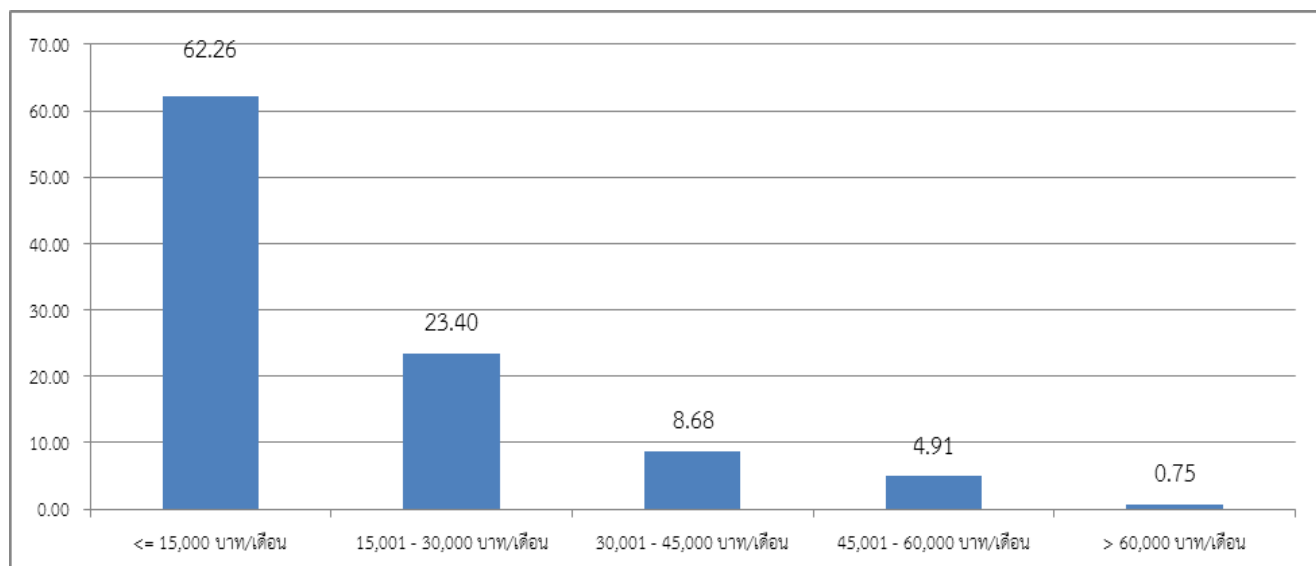

ที่มาของข้อมูล : ฐานข้อมูลจากระบบรายงานตัว www.adms.rmutsv.ac.th

แผนภูมิแท่งที่ 6 แสดงให้เห็นว่ารายได้เฉลี่ยต่อเดือนของผู้ปกครองนักศึกษาใหม่ ปีการศึกษา 2565 มีรายได้เฉลี่ยต่อเดือนของผู้ปกครอง น้อยกว่าหรือเท่ากับ 15,000 บาทต่อเดือน มีสัดส่วนมากที่สุด คิดเป็นร้อยละ 62.26 (จำนวน 165 คน) รองลงมาคือ มีรายได้อยู่ในช่วง 15,001-30,000 บาทต่อเดือน คิดเป็นร้อยละ 23.40 (จำนวน 62 คน) มีรายได้ในช่วง 30,001-45,000 บาทต่อเดือน คิดเป็นร้อยละ 8.68 (จำนวน 23 คน) มีรายได้ในช่วง 45,001-60,000 บาทต่อเดือน คิดเป็นร้อยละ 4.91 (จำนวน 13 คน) และมีรายได้มากกว่า 60,000 บาทต่อเดือน คิดเป็นร้อยละ 0.75 (จำนวน 2 คน) ตามลำดับ

ตารางแสดงจำนวนนักศึกษาใหม่ ปีการศึกษา 2565 จำแนกตามช่วงรายได้ของผู้ปกครอง

ลำดับที่	ช่วงรายได้ของผู้ปกครอง	จำนวน (คน)	คิดเป็นร้อยละ
1	<= 15,000 บาทต่อเดือน	165	62.26
2	15,001 - 30,000 บาทต่อเดือน	62	23.40
3	30,001 - 45,000 บาทต่อเดือน	23	8.68
4	45,001 - 60,000 บาทต่อเดือน	13	4.91
5	> 60,000 บาทต่อเดือน	2	0.75
	รวม	265	100

ตารางแสดงจำนวนผู้สมัครและรายงานตัวนักศึกษาใหม่ ปีการศึกษา 2565
 ผ่านระบบการคัดเลือกบุคคลเข้าศึกษาในสถาบันอุดมศึกษา
 สำหรับระดับชั้นมัธยมศึกษาปีที่ 6
 Thai University Central Admission System (TCAS)

1. สังกัดคณะวิทยาศาสตร์และเทคโนโลยีการประมง

1.1 สาขาวิชาเพาะเลี้ยงสัตว์น้ำ

ลำดับที่	รอบการรับสมัคร	สมัคร	ผ่านการคัดเลือก	ยืนยันสิทธิ์ทปอ.	รายงานตัว
1	ม.6 รอบที่ 1 Portfolio	12	9	9	9
2	ม.6 รอบที่ 2 Quota	5	4	2	2
3	ม.6 รอบที่ 3 Admission	1	1	1	1
4	ม.6 รอบที่ 4 Direct Admission	3	3	3	2
5	ม.6 รอบที่ 4 Direct Admission (เพิ่มเติม)	0	0	0	0
รวม		21	17	15	14

1.2 สาขาวิชาอุตสาหกรรมอาหาร

ลำดับที่	รอบการรับสมัคร	สมัคร	ผ่านการคัดเลือก	ยืนยันสิทธิ์ทปอ.	รายงานตัว
1	ม.6 รอบที่ 1 Portfolio	1	0	0	0
2	ม.6 รอบที่ 2 Quota	0	0	0	0
3	ม.6 รอบที่ 3 Admission	0	0	0	0
4	ม.6 รอบที่ 4 Direct Admission	1	1	1	1
5	ม.6 รอบที่ 4 Direct Admission (เพิ่มเติม)	0	0	0	0
รวม		2	1	1	1

1.3 สาขาวิชาการจัดการประมงและธุรกิจสัตว์น้ำ

ลำดับที่	รอบการรับสมัคร	สมัคร	ผ่านการคัดเลือก	ยืนยันสิทธิ์ทปอ.	รายงานตัว
1	ม.6 รอบที่ 1 Portfolio	1	1	0	0
2	ม.6 รอบที่ 2 Quota	1	0	0	0
3	ม.6 รอบที่ 3 Admission	0	0	0	0
4	ม.6 รอบที่ 4 Direct Admission	0	0	0	0
5	ม.6 รอบที่ 4 Direct Admission (เพิ่มเติม)	0	0	0	0
รวม		2	1	0	0

1.4 สาขาวิชาวิทยาศาสตร์ทางทะเล

ลำดับที่	รอบการรับสมัคร	สมัคร	ผ่านการคัดเลือก	ยืนยันสิทธิ์ ทปอ.	รายงานตัว
1	ม.6 รอบที่ 1 Portfolio	8	8	0	0
2	ม.6 รอบที่ 2 Quota	5	5	1	0
3	ม.6 รอบที่ 3 Admission	0	0	0	0
4	ม.6 รอบที่ 4 Direct Admission	0	0	0	0
5	ม.6 รอบที่ 4 Direct Admission (เพิ่มเติม)	0	0	0	0
รวม		13	13	1	0

1.5 สาขาวิชาการจัดการทรัพยากรและสิ่งแวดล้อม

ลำดับที่	รอบการรับสมัคร	สมัคร	ผ่านการคัดเลือก	ยืนยันสิทธิ์ ทปอ.	รายงานตัว
1	ม.6 รอบที่ 1 Portfolio	8	7	5	5
2	ม.6 รอบที่ 2 Quota	1	0	0	0
3	ม.6 รอบที่ 3 Admission	0	0	0	0
4	ม.6 รอบที่ 4 Direct Admission	4	4	3	3
5	ม.6 รอบที่ 4 Direct Admission (เพิ่มเติม)	4	4	4	3
รวม		17	15	12	11

2. สังกัดวิทยาลัยการโรงแรมและการท่องเที่ยว

2.1 สาขาวิชาการท่องเที่ยว

ลำดับที่	รอบการรับสมัคร	สมัคร	ผ่านการคัดเลือก	ยืนยันสิทธิ์ ทปอ.	รายงานตัว
1	ม.6 รอบที่ 1 Portfolio	5	4	3	2
2	ม.6 รอบที่ 2 Quota	0	0	0	0
3	ม.6 รอบที่ 3 Admission	0	0	0	0
4	ม.6 รอบที่ 4 Direct Admission	3	3	1	1
5	ม.6 รอบที่ 4 Direct Admission (เพิ่มเติม)	1	0	0	0
รวม		9	7	4	3

2.2 สาขาวิชาการบัญชี

ลำดับที่	รอบการรับสมัคร	สมัคร	ผ่านการคัดเลือก	ยืนยันสิทธิ์ ทปอ.	รายงานตัว
1	ม.6 รอบที่ 1 Portfolio	0	0	0	0
2	ม.6 รอบที่ 2 Quota	3	3	3	2
3	ม.6 รอบที่ 3 Admission	0	0	0	0
4	ม.6 รอบที่ 4 Direct Admission	3	2	1	1
5	ม.6 รอบที่ 4 Direct Admission (เพิ่มเติม)	3	3	3	3

รวม	9	8	7	6
-----	---	---	---	---

2.3 สาขาวิชาภาษาอังกฤษเพื่อการสื่อสารนานาชาติ

ลำดับที่	รอบการรับสมัคร	สมัคร	ผ่านการคัดเลือก	ยืนยันสิทธิ์ ทปอ.	รายงานตัว
1	ม.6 รอบที่ 1 Portfolio	1	1	1	1
2	ม.6 รอบที่ 2 Quota	1	1	0	0
3	ม.6 รอบที่ 3 Admission	0	0	0	0
4	ม.6 รอบที่ 4 Direct Admission	0	0	0	0
5	ม.6 รอบที่ 4 Direct Admission (เพิ่มเติม)	1	1	1	1
รวม		3	3	2	2

2.4 สาขาวิชาการจัดการนวัตกรรมการทางธุรกิจ แขนงการจัดการนวัตกรรมการค้า

ลำดับที่	รอบการรับสมัคร	สมัคร	ผ่านการคัดเลือก	ยืนยันสิทธิ์ ทปอ.	รายงานตัว
1	ม.6 รอบที่ 1 Portfolio	12	11	10	5
2	ม.6 รอบที่ 2 Quota	4	3	2	2
3	ม.6 รอบที่ 3 Admission	0	0	0	0
4	ม.6 รอบที่ 4 Direct Admission	3	3	3	3
5	ม.6 รอบที่ 4 Direct Admission (เพิ่มเติม)	0	0	0	0
รวม		19	17	15	10

2.5 สาขาวิชาการจัดการนวัตกรรมการทางธุรกิจ แขนงการจัดการนวัตกรรม

ลำดับที่	รอบการรับสมัคร	สมัคร	ผ่านการคัดเลือก	ยืนยันสิทธิ์ ทปอ.	รายงานตัว
1	ม.6 รอบที่ 1 Portfolio	0	0	0	0
2	ม.6 รอบที่ 2 Quota	1	0	0	0
3	ม.6 รอบที่ 3 Admission	0	0	0	0
4	ม.6 รอบที่ 4 Direct Admission	0	0	0	0
5	ม.6 รอบที่ 4 Direct Admission (เพิ่มเติม)	0	0	0	0
รวม		1	0	0	0

3. สังกัดคณะวิศวกรรมศาสตร์และเทคโนโลยี

3.1 สาขาวิชาวิศวกรรมไฟฟ้า

ลำดับที่	รอบการรับสมัคร	สมัคร	ผ่านการคัดเลือก	ยืนยันสิทธิ์ ทปอ.	รายงานตัว
1	ม.6 รอบที่ 1 Portfolio	4	4	2	2
2	ม.6 รอบที่ 2 Quota	3	3	2	2
3	ม.6 รอบที่ 3 Admission	0	0	0	0
4	ม.6 รอบที่ 4 Direct Admission	1	1	0	0
5	ม.6 รอบที่ 4 Direct Admission (เพิ่มเติม)	0	0	0	0
รวม		8	8	4	4

3.2 สาขาวิชาวิศวกรรมคอมพิวเตอร์และการสื่อสาร

ลำดับที่	รอบการรับสมัคร	สมัคร	ผ่านการคัดเลือก	ยืนยันสิทธิ์ ทปอ.	รายงานตัว
1	ม.6 รอบที่ 1 Portfolio	5	5	2	2
2	ม.6 รอบที่ 2 Quota	0	0	0	0
3	ม.6 รอบที่ 3 Admission	0	0	0	0
4	ม.6 รอบที่ 4 Direct Admission	0	0	0	0
5	ม.6 รอบที่ 4 Direct Admission (เพิ่มเติม)	0	0	0	0
รวม		5	5	2	2

3.3 สาขาวิชาเทคโนโลยีคอมพิวเตอร์

ลำดับที่	รอบการรับสมัคร	สมัคร	ผ่านการคัดเลือก	ยืนยันสิทธิ์ ทปอ.	รายงานตัว
1	ม.6 รอบที่ 1 Portfolio	14	13	4	3
2	ม.6 รอบที่ 2 Quota	3	2	2	2
3	ม.6 รอบที่ 3 Admission	0	0	0	0
4	ม.6 รอบที่ 4 Direct Admission	2	2	2	2
5	ม.6 รอบที่ 4 Direct Admission (เพิ่มเติม)	1	1	1	1
รวม		10	18	9	8

3.4 สาขาวิชาวิศวกรรมก่อสร้าง

ลำดับที่	รอบการรับสมัคร	สมัคร	ผ่านการคัดเลือก	ยืนยันสิทธิ์ ทปอ.	รายงานตัว
1	ม.6 รอบที่ 1 Portfolio	3	2	1	0
2	ม.6 รอบที่ 2 Quota	3	2	1	1
3	ม.6 รอบที่ 3 Admission	0	0	0	0
4	ม.6 รอบที่ 4 Direct Admission	0	0	0	0
5	ม.6 รอบที่ 4 Direct Admission (เพิ่มเติม)	0	0	0	0

รวม	6	4	2	1
-----	---	---	---	---

ตารางแสดงจำนวนผู้สมัครและรายงานตัวนักศึกษาใหม่ ปีการศึกษา 2565
 ผ่านระบบคัดเลือกของมหาวิทยาลัยเทคโนโลยีราชมงคลศรีวิชัย
 สำหรับระดับประกาศนียบัตรวิชาชีพ (ปวช.) และระดับประกาศนียบัตรวิชาชีพชั้นสูง (ปวส.)

1. สังกัดคณะวิทยาศาสตร์และเทคโนโลยีการประมง

1.1 สาขาวิชาเพาะเลี้ยงสัตว์น้ำ

ลำดับ ที่	รอบการรับสมัคร	สมัคร		ผ่านการคัดเลือก		รายงานตัว	
		ปวช.	ปวส.	ปวช.	ปวส.	ปวช.	ปวส.
1	รอบที่ 1 โควตา	1	6	1	6	0	6
2	รอบที่ 2 รับตรง	0	14	0	14	0	12
3	รอบที่ 3/1 รับตรงอิสระ	0	11	0	11	0	10
4	รอบที่ 3/2 รับตรงอิสระ	0	0	0	0	0	0
5	รอบที่ 3/3 รับตรงอิสระ	0	2	0	2	0	2
6	รอบที่ 3/4 รับตรงอิสระ	0	0	0	0	0	0
7	รอบที่ 3/5 รับตรงอิสระ	0	0	0	0	0	0
8	รอบที่ 3/6 รับตรงอิสระ	0	0	0	0	0	0
รวม		1	33	1	33	0	30

1.2 สาขาวิชาอุตสาหกรรมอาหาร

ลำดับ ที่	รอบการรับสมัคร	สมัคร		ผ่านการคัดเลือก		รายงานตัว	
		ปวช.	ปวส.	ปวช.	ปวส.	ปวช.	ปวส.
1	รอบที่ 1 โควตา	0	1	0	1	0	0
2	รอบที่ 2 สอบตรง	2	1	2	1	2	1
3	รอบที่ 3/1 รับตรงอิสระ	0	3	0	3	0	2
4	รอบที่ 3/2 รับตรงอิสระ	0	2	0	2	0	0
5	รอบที่ 3/3 รับตรงอิสระ	0	0	0	0	0	0
6	รอบที่ 3/4 รับตรงอิสระ	0	1	0	1	0	1
7	รอบที่ 3/5 รับตรงอิสระ	0	0	0	0	0	0
8	รอบที่ 3/6 รับตรงอิสระ	0	3	0	3	0	3
รวม		2	11	2	11	2	7

1.3 สาขาวิชาวิทยาศาสตร์ทางทะเล

ลำดับ ที่	รอบการรับสมัคร	สมัคร		ผ่านการคัดเลือก		รายงานตัว	
		ปวช.	ปวส.	ปวช.	ปวส.	ปวช.	ปวส.
1	รอบที่ 1 โควตา	1	0	1	0	0	0
2	รอบที่ 2 รับตรง	0	0	0	0	0	0
3	รอบที่ 3/1 รับตรงอิสระ	0	0	0	0	0	0
4	รอบที่ 3/2 รับตรงอิสระ	0	0	0	0	0	0
5	รอบที่ 3/3 รับตรงอิสระ	0	0	0	0	0	0
6	รอบที่ 3/4 รับตรงอิสระ	0	0	0	0	0	0
7	รอบที่ 3/5 รับตรงอิสระ	0	0	0	0	0	0

8	รอบที่ 3/6 รับตรงอิสระ	0	0	0	0	0	0
	รวม	1	0	1	0	0	0

1.4 สาขาวิชาการจัดการทรัพยากรและสิ่งแวดล้อม

ลำดับ ที่	รอบการรับสมัคร	สมัคร		ผ่านการคัดเลือก		รายงานตัว	
		ปวช.	ปวส.	ปวช.	ปวส.	ปวช.	ปวส.
1	รอบที่ 1 โควตา	0	0	0	0	0	0
2	รอบที่ 2 รับตรง	1	0	1	0	1	0
3	รอบที่ 3/1 รับตรงอิสระ	0	0	0	0	0	0
4	รอบที่ 3/2 รับตรงอิสระ	0	0	0	0	0	0
5	รอบที่ 3/3 รับตรงอิสระ	0	0	0	0	0	0
6	รอบที่ 3/4 รับตรงอิสระ	0	0	0	0	0	0
7	รอบที่ 3/5 รับตรงอิสระ	0	0	0	0	0	0
8	รอบที่ 3/6 รับตรงอิสระ	0	0	0	0	0	0
	รวม	1	0	1	0	1	0

2. สังกัดวิทยาลัยการโรงแรมและการท่องเที่ยว

2.1 สาขาวิชาการท่องเที่ยว

ลำดับ ที่	รอบการรับสมัคร	สมัคร		ผ่านการคัดเลือก		รายงานตัว	
		ปวช.	ปวส.	ปวช.	ปวส.	ปวช.	ปวส.
1	รอบที่ 1 โควตา	0	3	0	3	0	2
2	รอบที่ 2 รับตรง	1	18	1	16	0	10
3	รอบที่ 3/1 รับตรงอิสระ	0	6	0	6	0	2
4	รอบที่ 3/2 รับตรงอิสระ	0	4	0	3	0	2
5	รอบที่ 3/3 รับตรงอิสระ	0	15	0	15	0	15
6	รอบที่ 3/4 รับตรงอิสระ	0	6	0	5	0	4
7	รอบที่ 3/5 รับตรงอิสระ	0	1	0	1	0	1
8	รอบที่ 3/6 รับตรงอิสระ	0	2	0	2	0	2
	รวม	1	55	1	51	0	38

2.2 สาขาวิชาการบัญชี

ลำดับ ที่	รอบการรับสมัคร	สมัคร		ผ่านการคัดเลือก		รายงานตัว	
		ปวช.	ปวส.	ปวช.	ปวส.	ปวช.	ปวส.
1	รอบที่ 1 โควตา	0	14	0	14	0	12
2	รอบที่ 2 รับตรง	0	7	0	5	0	2
3	รอบที่ 3/1 รับตรงอิสระ	0	8	0	7	0	5
4	รอบที่ 3/2 รับตรงอิสระ	0	2	0	2	0	1
5	รอบที่ 3/3 รับตรงอิสระ	0	6	0	6	0	5
6	รอบที่ 3/4 รับตรงอิสระ	0	3	0	2	0	2
7	รอบที่ 3/5 รับตรงอิสระ	0	1	0	1	0	0

8	รอบที่ 3/6 รับตรงอิสระ	0	1	0	1	0	0
	รวม	0	42	0	38	0	27

2.3 สาขาวิชาการจัดการนวัตกรรมการค้า

ลำดับ ที่	รอบการรับสมัคร	สมัคร		ผ่านการคัดเลือก		รายงานตัว	
		ปวช.	ปวส.	ปวช.	ปวส.	ปวช.	ปวส.
1	รอบที่ 1 โควตา	1	0	1	0	1	0
2	รอบที่ 2 รับตรง	1	0	1	0	1	0
3	รอบที่ 3/1 รับตรงอิสระ	2	0	1	0	0	0
4	รอบที่ 3/2 รับตรงอิสระ	0	0	0	0	0	0
5	รอบที่ 3/3 รับตรงอิสระ	0	0	0	0	0	0
6	รอบที่ 3/4 รับตรงอิสระ	0	0	0	0	0	0
7	รอบที่ 3/5 รับตรงอิสระ	0	0	0	0	0	0
8	รอบที่ 3/6 รับตรงอิสระ	0	0	0	0	0	0
	รวม	4	0	3	0	2	0

2.4 สาขาวิชาภาษาอังกฤษเพื่อการสื่อสารนานาชาติ

ลำดับ ที่	รอบการรับสมัคร	สมัคร		ผ่านการคัดเลือก		รายงานตัว	
		ปวช.	ปวส.	ปวช.	ปวส.	ปวช.	ปวส.
1	รอบที่ 1 โควตา	0	0	0	0	0	0
2	รอบที่ 2 รับตรง	0	0	0	0	0	0
3	รอบที่ 3/1 รับตรงอิสระ	2	0	1	0	1	0
4	รอบที่ 3/2 รับตรงอิสระ	1	0	0	0	0	0
5	รอบที่ 3/3 รับตรงอิสระ	0	0	0	0	0	0
6	รอบที่ 3/4 รับตรงอิสระ	0	0	0	0	0	0
7	รอบที่ 3/5 รับตรงอิสระ	0	0	0	0	0	0
8	รอบที่ 3/6 รับตรงอิสระ	0	0	0	0	0	0
	รวม	3	0	1	0	1	0

3. สังกัดคณะวิศวกรรมศาสตร์และเทคโนโลยี

3.1 สาขาวิชาวิศวกรรมไฟฟ้า

ลำดับ ที่	รอบการรับสมัคร	สมัคร		ผ่านการคัดเลือก		รายงานตัว	
		ปวช.	ปวส.	ปวช.	ปวส.	ปวช.	ปวส.
1	รอบที่ 1 โควตา	6	24	5	22	4	14
2	รอบที่ 2 รับตรง	1	21	0	12	0	7
3	รอบที่ 3/1 รับตรงอิสระ	8	26	5	15	2	7
4	รอบที่ 3/2 รับตรงอิสระ	2	0	2	0	1	0
5	รอบที่ 3/3 รับตรงอิสระ	7	0	6	0	1	0
6	รอบที่ 3/4 รับตรงอิสระ	1	0	0	0	0	0
7	รอบที่ 3/5 รับตรงอิสระ	1	0	1	0	0	0

8	รอบที่ 3/6 รับตรงอิสระ	0	0	0	0	0	0
	รวม	26	71	19	49	8	28

3.2 สาขาวิชาวิศวกรรมคอมพิวเตอร์และการสื่อสาร

ลำดับ ที่	รอบการรับสมัคร	สมัคร		ผ่านการคัดเลือก		รายงานตัว	
		ปวช.	ปวส.	ปวช.	ปวส.	ปวช.	ปวส.
1	รอบที่ 1 โควตา	5	3	5	3	3	4
2	รอบที่ 2 รับตรง	1	10	1	8	0	5
3	รอบที่ 3/1 รับตรงอิสระ	1	8	0	5	0	2
4	รอบที่ 3/2 รับตรงอิสระ	0	7	0	7	0	4
5	รอบที่ 3/3 รับตรงอิสระ	0	4	0	4	0	3
6	รอบที่ 3/4 รับตรงอิสระ	0	4	0	4	0	3
7	รอบที่ 3/5 รับตรงอิสระ	0	2	0	2	0	2
8	รอบที่ 3/6 รับตรงอิสระ	0	0	0	0	0	1
	รวม	7	38	6	33	3	24

3.3 สาขาวิชาเทคโนโลยีคอมพิวเตอร์

ลำดับ ที่	รอบการรับสมัคร	สมัคร		ผ่านการคัดเลือก		รายงานตัว	
		ปวช.	ปวส.	ปวช.	ปวส.	ปวช.	ปวส.
1	รอบที่ 1 โควตา	1	5	0	5	0	1
2	รอบที่ 2 รับตรง	3	1	3	1	3	1
3	รอบที่ 3/1 รับตรงอิสระ	3	3	2	3	1	3
4	รอบที่ 3/2 รับตรงอิสระ	0	6	0	5	0	3
5	รอบที่ 3/3 รับตรงอิสระ	0	3	0	2	0	0
6	รอบที่ 3/4 รับตรงอิสระ	0	1	0	1	0	1
7	รอบที่ 3/5 รับตรงอิสระ	0	3	0	3	0	2
8	รอบที่ 3/6 รับตรงอิสระ	0	1	0	1	0	1
	รวม	7	23	5	21	4	12

3.4 สาขาวิชาวิศวกรรมก่อสร้าง

ลำดับ ที่	รอบการรับสมัคร	สมัคร		ผ่านการคัดเลือก		รายงานตัว	
		ปวช.	ปวส.	ปวช.	ปวส.	ปวช.	ปวส.
1	รอบที่ 1 โควตา	0	0	0	0	0	0
2	รอบที่ 2 รับตรง	2	8	1	8	1	5
3	รอบที่ 3/1 รับตรงอิสระ	2	6	1	6	1	1
4	รอบที่ 3/2 รับตรงอิสระ	0	7	0	7	0	3
5	รอบที่ 3/3 รับตรงอิสระ	3	4	1	4	0	4
6	รอบที่ 3/4 รับตรงอิสระ	1	3	0	3	0	1
7	รอบที่ 3/5 รับตรงอิสระ	1	0	1	0	0	0

8	รอบที่ 3/6 รับตรงอิสระ	0	0	0	0	0	0
	รวม	9	28	4	28	2	14

ตารางสถิตินักศึกษาใหม่ ปีการศึกษา 2565
จำนวนผู้รายงานตัวในแต่ละเดือน

วุฒิที่ใช้สมัคร	ธ.ค.64	ม.ค.65	ก.พ.65	มี.ค.65	เม.ย.65	พ.ค.65	มิ.ย.65	ก.ค.65
มัธยมศึกษาตอนปลาย (ม.6)	0	0	29	0	0	11	22	0
ประกาศนียบัตรวิชาชีพ (ปวช.)	8	0	7	5	1	1	0	1
ประกาศนียบัตรวิชาชีพชั้นสูง (ปวส.)	39	0	43	32	13	29	17	7
รวม	47	0	50	37	14	30	17	8

แผนภูมิแท่งแสดงจำนวนผู้รายงานตัวในแต่ละเดือน

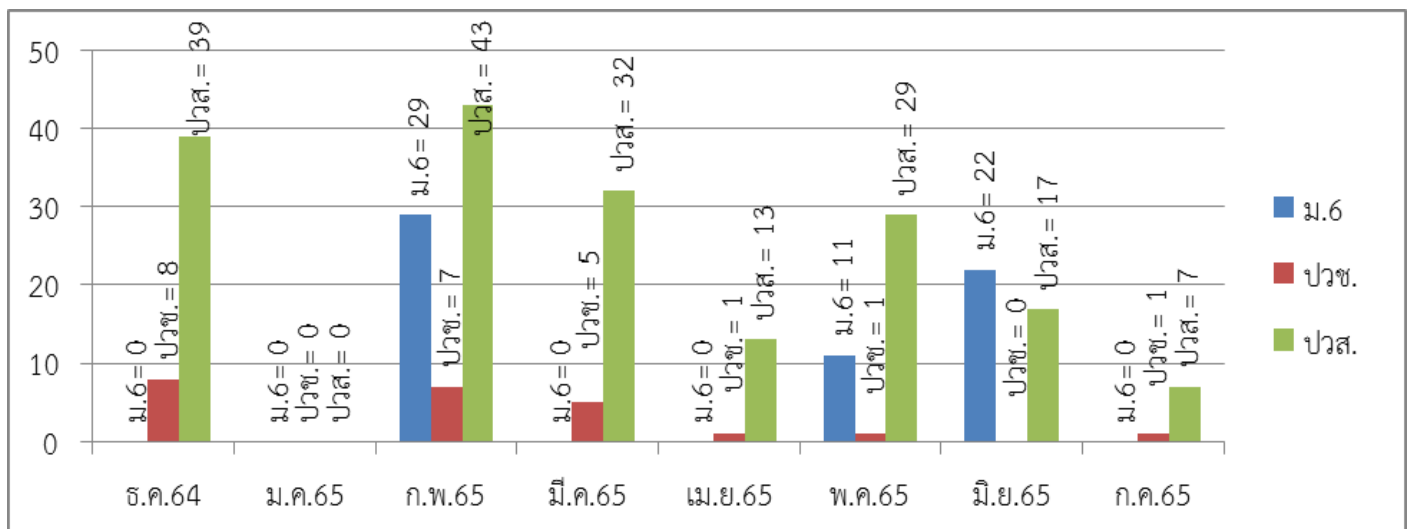

ตารางสถิตินักศึกษาใหม่ ปีการศึกษา 2565
จำแนกตามรอบรับสมัคร

ลำดับที่	สาขาวิชา	ม.6 รอบที่ 1 Portfolio	ม.6 รอบที่ 2 Quota	ม.6 รอบที่ 3 Admission	ม.6 รอบที่ 4 Direct Admission	ม.6 รอบที่ 4 Direct Admission (เพิ่มเติม)	ปวช/ปวส. รอบที่ 1 โควตา	ปวช/ปวส. รอบที่ 2 รับตรง	ปวช/ปวส. รอบที่ 3/1 รับตรงอิสระ	ปวช/ปวส. รอบที่ 3/2 รับตรงอิสระ	ปวช/ปวส. รอบที่ 3/3 รับตรงอิสระ	ปวช/ปวส. รอบที่ 3/4 รับตรงอิสระ	ปวช/ปวส. รอบที่ 3/5 รับตรงอิสระ	ปวช/ปวส. รอบที่ 3/6 รับตรงอิสระ	รวม
1	สาขาวิชาเพาะเลี้ยงสัตว์น้ำ 4 ปี	9	2	1	2	0	0	0	0	0	0	0	0	0	14
2	สาขาวิชาเพาะเลี้ยงสัตว์น้ำ เทียบโอน	0	0	0	0	0	6	12	10	0	2	0	0	0	30
3	สาขาวิชาอุตสาหกรรมอาหาร 4 ปี	0	0	0	1	0	0	2	0	0	0	0	0	0	3
4	สาขาวิชาอุตสาหกรรมอาหาร เทียบโอน	0	0	0	0	0	0	1	2	0	0	1	0	3	7
5	สาขาวิชาการจัดการประมงและธุรกิจสัตว์น้ำ 4 ปี	0	0	0	0	0	0	0	0	0	0	0	0	0	0
6	สาขาวิชาวิทยาศาสตร์ทางทะเล 4 ปี	0	0	0	0	0	0	0	0	0	0	0	0	0	0
7	สาขาวิชาการจัดการทรัพยากรและสิ่งแวดล้อม 4 ปี	5	0	0	3	3	0	1	0	0	0	0	0	0	12
8	สาขาวิชาการท่องเที่ยว 4 ปี	2	0	0	1	0	0	0	0	0	0	0	0	0	3
9	สาขาวิชาการท่องเที่ยว เทียบโอน	0	0	0	0	0	2	10	2	2	15	4	1	2	38
10	สาขาวิชาการบัญชี 4 ปี	0	2	0	1	3	0	0	0	0	0	0	0	0	6
11	สาขาวิชาการบัญชี เทียบโอน	0	0	0	0	0	12	2	5	1	5	2	0	0	27
12	สาขาวิชาภาษาอังกฤษเพื่อการสื่อสารนานาชาติ 4 ปี	1	0	0	0	1	0	0	1	0	0	0	0	0	3
	สาขาวิชาการจัดการนวัตกรรมทางธุรกิจ	0	0	0	0	0	0	0	0	0	0	0	0	0	0
13	- แผนกการจัดการนวัตกรรม	0	0	0	0	0	0	0	0	0	0	0	0	0	0
14	- แผนกการจัดการนวัตกรรมการค้า	5	2	0	3	0	1	1	0	0	0	0	0	0	12
15	สาขาวิชาวิศวกรรมไฟฟ้า 4 ปี	2	2	0	0	0	4	0	2	1	1	0	0	0	12
16	สาขาวิชาวิศวกรรมไฟฟ้า เทียบโอน	0	0	0	0	0	14	7	7	0	0	0	0	0	28
17	สาขาวิชาวิศวกรรมคอมพิวเตอร์และการสื่อสาร 4 ปี	2	0	0	0	0	3	0	0	0	0	0	0	0	5
18	สาขาวิชาวิศวกรรมคอมพิวเตอร์และการสื่อสาร เทียบโอน	0	0	0	0	0	4	5	2	4	3	3	2	1	24
19	สาขาวิชาเทคโนโลยีคอมพิวเตอร์ 4 ปี	3	2	0	2	1	0	3	1	0	0	0	0	0	12
20	สาขาวิชาเทคโนโลยีคอมพิวเตอร์ เทียบโอน	0	0	0	0	0	1	1	3	3	0	1	2	1	12
21	สาขาวิชาวิศวกรรมก่อสร้าง 4 ปี	0	1	0	0	0	0	1	1	0	0	0	0	0	3
22	สาขาวิชาวิศวกรรมก่อสร้าง เทียบโอน	0	0	0	0	0	0	5	1	3	4	1	0	0	14
	รวม	29	11	1	13	8	47	51	37	14	30	12	5	7	265

ตารางสถิตินักศึกษาใหม่ ปีการศึกษา 2565
จำแนกตามวุฒิการศึกษาที่ใช้สมัคร

คณะ/สาขาวิชา	จำนวนนักศึกษา			
	ม.6	ปวช.3	ปวส.2	รวม
1. คณะวิทยาศาสตร์และเทคโนโลยีการประมง				
หลักสูตร 4 ปี				
1. สาขาวิชาเพาะเลี้ยงสัตว์น้ำ	14	0	0	14
2. สาขาวิชาอุตสาหกรรมอาหาร	1	2	0	3
3. สาขาวิชาการจัดการประมงและธุรกิจสัตว์น้ำ	0	0	0	0
4. สาขาวิชาวิทยาศาสตร์ทางทะเล	0	0	0	0
5. สาขาวิชาการจัดการทรัพยากรและสิ่งแวดล้อม	11	1	0	12
เทียบโอน				
1. สาขาวิชาเพาะเลี้ยงสัตว์น้ำ	0	0	30	30
2. สาขาวิชาอุตสาหกรรมอาหาร	0	0	7	7
<i>รวม</i>	<u>26</u>	<u>3</u>	<u>37</u>	<u>66</u>
2. วิทยาลัยการโรงแรมและการท่องเที่ยว				
หลักสูตร 4 ปี				
1. สาขาวิชาการท่องเที่ยว	3	0	0	3
2. สาขาวิชาการบัญชี	6	0	0	6
3. สาขาวิชาภาษาอังกฤษเพื่อการสื่อสารนานาชาติ	2	1	0	3
4. สาขาวิชาการจัดการนวัตกรรมการท่องเที่ยว				
- แผนกการจัดการนวัตกรรมการท่องเที่ยว	0	0	0	0
- แผนกการจัดการนวัตกรรมการค้า	10	2	0	12
เทียบโอน				
1. สาขาวิชาการท่องเที่ยว	0	0	38	38
2. สาขาวิชาการบัญชี	0	0	27	27
<i>รวม</i>	<u>21</u>	<u>3</u>	<u>65</u>	<u>89</u>
3. คณะวิศวกรรมศาสตร์และเทคโนโลยี				
หลักสูตร 4 ปี				
1. สาขาวิชาวิศวกรรมไฟฟ้า	4	8	0	12
2. สาขาวิชาวิศวกรรมคอมพิวเตอร์และการสื่อสาร	2	3	0	5
3. สาขาวิชาเทคโนโลยีคอมพิวเตอร์	8	4	0	12
4. สาขาวิชาวิศวกรรมก่อสร้าง	1	2	0	3
เทียบโอน				
1. สาขาวิชาวิศวกรรมไฟฟ้า	0	0	28	28
2. สาขาวิชาวิศวกรรมคอมพิวเตอร์และการสื่อสาร	0	0	24	24
3. สาขาวิชาเทคโนโลยีคอมพิวเตอร์	0	0	12	12
4. สาขาวิชาวิศวกรรมก่อสร้าง	0	0	14	14
<i>รวม</i>	<u>15</u>	<u>17</u>	<u>78</u>	<u>110</u>
รวม คณะวิทยาศาสตร์ + วิทยาลัยฯ + คณะวิศวกรรมฯ	62	23	180	265
คิดเป็นร้อยละ	23.4	8.68	67.92	100

ตารางสถิตินักศึกษาใหม่ ปีการศึกษา 2565
จำแนกตามสถานศึกษาเดิม แยกเป็นสาขาวิชา

ลำดับที่	สาขาวิชา	ชื่อโรงเรียน/วิทยาลัย	จังหวัด	จำนวน	วุฒิการสมัคร
1	เพาะเลี้ยงสัตว์น้ำ 4 ปี	โรงเรียนกันตังพิทยากร	ตรัง	3	ม.6
		โรงเรียนตรังคริสเตียนศึกษา	ตรัง	1	ม.6
		โรงเรียนทุ่งยาวผดุงศิษย์	ตรัง	1	ม.6
		โรงเรียนวิเชียรมาตุ	ตรัง	1	ม.6
		โรงเรียนศรีธรรมราชศึกษา	นครศรีธรรมราช	1	ม.6
		โรงเรียนทุ่งหว้าวรวิทย์	สตูล	1	ม.6
		โรงเรียนมัธยมสิริวัณวรี 2 สงขลา	สงขลา	1	ม.6
		โรงเรียนวังวิเศษ	ตรัง	1	ม.6
		โรงเรียนสันติวิทยา	กระบี่	1	ม.6
		โรงเรียนสิเกาประชามตุงวิทย์	ตรัง	1	ม.6
		โรงเรียนอิสมาอีลียะห์มูลนิธิ	ตรัง	1	ม.6
		กศน.อำเภอรัตภูมิ	สงขลา	1	ม.6
รวม				14	
2	เพาะเลี้ยงสัตว์น้ำ เทียบโอน	วิทยาลัยเทคโนโลยีการเกษตรและประมงปัตตานี	ปัตตานี	12	ปวส
		วิทยาลัยประมงชุมพรเขตอุดมศักดิ์	ชุมพร	7	ปวส
		วิทยาลัยเกษตรและเทคโนโลยีตรัง	ตรัง	5	ปวส
		วิทยาลัยประมงติณสูลานนท์	สงขลา	3	ปวส
		วิทยาลัยเกษตรและเทคโนโลยีสตูล	สตูล	2	ปวส
		วิทยาลัยเกษตรและเทคโนโลยีนครศรีธรรมราช	นครศรีธรรมราช	1	ปวส
รวม				30	
3	อุตสาหกรรมอาหาร 4 ปี	วิทยาลัยเทคนิคตรัง	ตรัง	2	ปวช
		โรงเรียนद्रุณวิทยา	สงขลา	1	ม.6
รวม				3	
4	อุตสาหกรรมอาหาร เทียบโอน	วิทยาลัยเทคโนโลยีการเกษตรและประมงปัตตานี	ปัตตานี	4	ปวส
		วิทยาลัยการอาชีพตรัง	ตรัง	2	ปวส
		วิทยาลัยอาชีวศึกษานครศรีธรรมราช	นครศรีธรรมราช	1	ปวส
รวม				7	
5	การจัดการทรัพยากรและสิ่งแวดล้อม	โรงเรียนวังวิเศษ	ตรัง	2	ม.6
		โรงเรียนวิเชียรมาตุ 3	ตรัง	2	ม.6
		โรงเรียนอิสมาอีลียะห์มูลนิธิ	ตรัง	2	ม.6
		โรงเรียนเตรียมอุดมศึกษาน้อมเกล้า	กรุงเทพมหานคร	1	ม.6
		โรงเรียนเทศบาล 6 วัดตันตยาภิรม	ตรัง	1	ม.6
		โรงเรียนคลองพนสฤกษ์ดีพิทยา	กระบี่	1	ม.6
		โรงเรียนปะเหลียนผดุงศิษย์	ตรัง	1	ม.6
		วิทยาลัยเทคโนโลยีหาดใหญ่อำนวยการวิทย์	สงขลา	1	ปวช
		กศน.อำเภออ่าวลึก	กระบี่	1	ม.6
รวม				12	

ตารางสถิตินักศึกษาใหม่ ปีการศึกษา 2565
จำแนกตามสถานศึกษาเดิม แยกเป็นสาขาวิชา

ลำดับที่	สาขาวิชา	ชื่อโรงเรียน/วิทยาลัย	จังหวัด	จำนวน	วุฒิการสมัคร
6	วิศวกรรมไฟฟ้า 4 ปี	วิทยาลัยการอาชีพห้วยยอด	ตรัง	3	ปวช
		วิทยาลัยเทคนิคกระบี่	กระบี่	2	ปวช
		วิทยาลัยการอาชีพตรัง	ตรัง	1	ปวช
		วิทยาลัยเทคนิคยะลา	ยะลา	1	ปวช
		วิทยาลัยเทคนิคป่าพะยอม	พัทลุง	1	ปวช
		โรงเรียนอัลมูวาทิฮ์ดีน	นครศรีธรรมราช	1	ม.6
		โรงเรียนบ้านเขานาโน	สุราษฎร์ธานี	1	ม.6
		โรงเรียนธรรมวิทยามูลนิธิ	ยะลา	1	ม.6
		โรงเรียนเบญจมราชูทิศ จังหวัดปัตตานี	ปัตตานี	1	ม.6
รวม				12	
7	วิศวกรรมไฟฟ้า เทียบโอน	วิทยาลัยเทคนิคกระบี่	กระบี่	4	ปวส
		วิทยาลัยเทคนิคนครศรีธรรมราช	นครศรีธรรมราช	4	ปวส
		วิทยาลัยเทคนิคสุราษฎร์ธานี	สุราษฎร์ธานี	4	ปวส
		วิทยาลัยเทคนิคตรัง	ตรัง	3	ปวส
		วิทยาลัยเทคนิคภูเก็ต	ภูเก็ต	3	ปวส
		วิทยาลัยการอาชีพปัตตานี	ปัตตานี	3	ปวส
		วิทยาลัยเทคนิคปัตตานี	ปัตตานี	2	ปวส
		วิทยาลัยการอาชีพไชยา	สุราษฎร์ธานี	2	ปวส
		วิทยาลัยเทคโนโลยีและอุตสาหกรรม การต่อเรือนครศรีธรรมราช	นครศรีธรรมราช	1	ปวส
		วิทยาลัยเทคนิคนราธิวาส	นราธิวาส	1	ปวส
		วิทยาลัยการอาชีพอ่าวลึก	กระบี่	1	ปวส
รวม				28	
8	เทคโนโลยีคอมพิวเตอร์ 4 ปี	วิทยาลัยการอาชีพกันตัง	ตรัง	3	ปวช
		วิทยาลัยเทคนิคปัตตานี	ปัตตานี	1	ปวช
		โรงเรียนเทศบาล 1 เอ็งเสียงสามัคคี	สงขลา	1	ม.6
		โรงเรียนจูงฮัวโอะเซียว	ตรัง	1	ม.6
		โรงเรียนตะโหมด	พัทลุง	1	ม.6
		โรงเรียนบุกิตประชาอุปถัมภ์	นราธิวาส	1	ม.6
		โรงเรียนปัญญาวิทย์	ตรัง	1	ม.6
		โรงเรียนสิเกาประชาผดุงวิทย์	ตรัง	1	ม.6
		โรงเรียนห้วยนางราษฎร์บำรุง	ตรัง	1	ม.6
		โรงเรียนห้วยยอด	ตรัง	1	ม.6
รวม				12	

ตารางสถิตินักศึกษาใหม่ ปีการศึกษา 2565
จำแนกตามสถานศึกษาเดิม แยกเป็นสาขาวิชา

ลำดับที่	สาขาวิชา	ชื่อโรงเรียน/วิทยาลัย	จังหวัด	จำนวน	วุฒิการสมัคร
9	เทคโนโลยีคอมพิวเตอร์ เทียบโอน	วิทยาลัยเทคนิคปัตตานี	ปัตตานี	3	ปวส
		วิทยาลัยการอาชีพตรัง	ตรัง	3	ปวส
		วิทยาลัยเทคนิคตรัง	ตรัง	1	ปวส
		วิทยาลัยเทคนิคบูรพาปราจีน	ปราจีนบุรี	1	ปวส
		วิทยาลัยการอาชีพบางแก้ว	พัทลุง	1	ปวส
		วิทยาลัยเทคนิคพังงา	พังงา	1	ปวส
		วิทยาลัยเทคนิคพัทลุง	พัทลุง	1	ปวส
		วิทยาลัยเทคนิคสตูล	สตูล	1	ปวส
		รวม		12	
10	วิศวกรรมคอมพิวเตอร์และการสื่อสาร 4 ปี	วิทยาลัยอาชีวศึกษานครศรีธรรมราช	นครศรีธรรมราช	3	ปวช
		โรงเรียนห้วยยอด	ตรัง	1	ม.6
		กศน.อำเภอปะเหลียน	ตรัง	1	ม.6
		รวม		5	
11	วิศวกรรมคอมพิวเตอร์และการสื่อสาร เทียบโอน	วิทยาลัยเทคนิคภูเก็ต	ภูเก็ต	10	ปวส
		วิทยาลัยเทคนิคพัทลุง	พัทลุง	4	ปวส
		วิทยาลัยเทคนิคตรัง	ตรัง	3	ปวส
		วิทยาลัยการอาชีพเวียงสระ	สุราษฎร์ธานี	2	ปวส
		วิทยาลัยเทคนิคคนครศรีธรรมราช	นครศรีธรรมราช	2	ปวส
		วิทยาลัยสารพัดช่างนครศรีธรรมราช	นครศรีธรรมราช	1	ปวส
		วิทยาลัยเทคนิคหาดใหญ่	สงขลา	1	ปวส
		วิทยาลัยเทคโนโลยีอุดมศึกษาพนิชยการ	สงขลา	1	ปวส
		รวม		24	
12	วิศวกรรมก่อสร้าง 4 ปี	วิทยาลัยเทคนิคคนครศรีธรรมราช	นครศรีธรรมราช	1	ปวช
		วิทยาลัยเทคนิคหาดใหญ่	สงขลา	1	ปวช
		โรงเรียนทุ่งสงวิทยา	นครศรีธรรมราช	1	ม.6
		รวม		3	
13	วิศวกรรมก่อสร้าง เทียบโอน	วิทยาลัยการอาชีพหลวงประธานราษฎร์นิกร	สงขลา	5	ปวส
		วิทยาลัยเทคนิคตรัง	ตรัง	2	ปวส
		วิทยาลัยเทคนิคยะลา	ยะลา	2	ปวส
		วิทยาลัยเทคนิคจะนะ	สงขลา	1	ปวส
		วิทยาลัยเทคนิคคนครศรีธรรมราช	นครศรีธรรมราช	1	ปวส
		วิทยาลัยเทคนิคพัทลุง	พัทลุง	1	ปวส
		วิทยาลัยเทคนิคหาดใหญ่	สงขลา	1	ปวส
		วิทยาลัยการอาชีพตรัง	ตรัง	1	ปวส
		รวม		14	

ตารางสถิตินักศึกษาใหม่ ปีการศึกษา 2565
จำแนกตามสถานศึกษาเดิม แยกเป็นสาขาวิชา

ลำดับที่	สาขาวิชา	ชื่อโรงเรียน/วิทยาลัย	จังหวัด	จำนวน	วุฒิการสมัคร
14	การท่องเที่ยว 4 ปี	โรงเรียนพัฒนาการศึกษา	สงขลา	1	ม.6
		โรงเรียนตรังคริสเตียนศึกษา	ตรัง	1	ม.6
		โรงเรียนบำรุงอิสลาม	ปัตตานี	1	ม.6
			รวม	3	
15	การท่องเที่ยว(เทียบโอน)	วิทยาลัยเทคโนโลยีทักษิณอาชีวศึกษา	นครศรีธรรมราช	1	ปวส
		วิทยาลัยเทคนิคกระบี่	กระบี่	4	ปวส
		วิทยาลัยเทคนิคตรัง	ตรัง	14	ปวส
		วิทยาลัยเทคนิคทุ่งสง	นครศรีธรรมราช	6	ปวส
		วิทยาลัยเทคนิคป่าพะยอม	พัทลุง	4	ปวส
		วิทยาลัยเทคนิคพัทลุง	พัทลุง	1	ปวส
		วิทยาลัยการอาชีพท้ายเหมือง	พังงา	1	ปวส
		วิทยาลัยการอาชีพนครศรีธรรมราช	นครศรีธรรมราช	1	ปวส
		วิทยาลัยการอาชีพปะเหลียน	ตรัง	1	ปวส
		วิทยาลัยการอาชีพพรหมคีรี	นครศรีธรรมราช	1	ปวส
		วิทยาลัยอาชีวศึกษายะลา	ยะลา	1	ปวส
		วิทยาลัยอาชีวศึกษาสงขลา	สงขลา	3	ปวส
			รวม	38	
16	การบัญชี 4 ปี	โรงเรียนสิเกาประชาผดุงวิทย์	ตรัง	2	ม.6
		โรงเรียนห้วยยอด	ตรัง	1	ม.6
		โรงเรียนวังวิเศษ	ตรัง	1	ม.6
		โรงเรียนเอกภาพศาสนวิษณุ	กระบี่	1	ม.6
		กศน.อำเภอनाโยง	ตรัง	1	ม.6
			รวม	6	
17	การบัญชี เทียบโอน	วิทยาลัยเทคนิคตรัง	ตรัง	9	ปวส
		วิทยาลัยเทคนิคสตูล	สตูล	5	ปวส
		วิทยาลัยการอาชีพตรัง	ตรัง	5	ปวส
		วิทยาลัยเทคนิคกระบี่	กระบี่	3	ปวส
		วิทยาลัยเทคนิคพัทลุง	พัทลุง	3	ปวส
		วิทยาลัยเทคโนโลยีทักษิณอาชีวศึกษา	นครศรีธรรมราช	2	ปวส
			รวม	27	
18	ภาษาอังกฤษเพื่อการสื่อสารนานาชาติ	วิทยาลัยเทคโนโลยีภาคใต้ (เอส.เทค.)	นครศรีธรรมราช	1	ปวช
		โรงเรียนจูงฮัวชะเขี้ยว	ตรัง	1	ม.6
		โรงเรียนห้วยยอด	ตรัง	1	ม.6
			รวม	3	

ตารางสถิตินักศึกษาใหม่ ปีการศึกษา 2565
จำแนกตามสถานศึกษาเดิม แยกเป็นสาขาวิชา

ลำดับที่	สาขาวิชา	ชื่อโรงเรียน/วิทยาลัย	จังหวัด	จำนวน	วุฒิการสมัคร
19	การจัดการนวัตกรรมการค้า	โรงเรียนกันตังพิทยากร	ตรัง	1	ม.6
		โรงเรียนปะเหลียนผดุงศิษย์	ตรัง	1	ม.6
		โรงเรียนย่านตาขาวรัฐชนูปถัมภ์	ตรัง	1	ม.6
		โรงเรียนรัชฎานุประดิษฐ์อนุสรณ์	ตรัง	1	ม.6
		โรงเรียนราชประชานุเคราะห์ 37	กระบี่	1	ม.6
		โรงเรียนวังวิเศษ	ตรัง	1	ม.6
		โรงเรียนสวัสดิ์รัตนภูมิข	ตรัง	1	ม.6
		โรงเรียนสามัคคีศึกษา	ตรัง	1	ม.6
		โรงเรียนหนองทะเลวิทยา	กระบี่	1	ม.6
		โรงเรียนอิสลามศาสตร์ มูลนิธิ	พัทลุง	1	ม.6
		วิทยาลัยอาชีวศึกษาโปลีเทคนิคตรัง	ตรัง	1	ปวช
		วิทยาลัยอาชีวศึกษาภูเก็ต	ภูเก็ต	1	ปวช
		รวม			
รวมทั้งสิ้น				265	

ตารางสถิตินักศึกษาใหม่ ปีการศึกษา 2565
จำแนกตามสถานศึกษาเดิม แยกตามจำนวนนักศึกษา

ลำดับ	ชื่อโรงเรียน / วิทยาลัย	จังหวัด	จำนวนคน
1	วิทยาลัยเทคนิคตรัง	ตรัง	34
2	วิทยาลัยเทคโนโลยีการเกษตรและประมงปัตตานี	ปัตตานี	16
3	วิทยาลัยเทคนิคกระบี่	กระบี่	13
4	วิทยาลัยเทคนิคภูเก็ต	ภูเก็ต	13
5	วิทยาลัยการอาชีพตรัง	ตรัง	12
6	วิทยาลัยเทคนิคพัทลุง	พัทลุง	10
7	วิทยาลัยเทคนิคนครศรีธรรมราช	นครศรีธรรมราช	8
8	วิทยาลัยประมงชุมพรเขตอุดมศักดิ์	ชุมพร	7
9	วิทยาลัยเทคนิคทุ่งสง	นครศรีธรรมราช	6
10	วิทยาลัยเทคนิคปัตตานี	ปัตตานี	6
11	วิทยาลัยเทคนิคสตูล	สตูล	6
12	โรงเรียนวังวิเศษ	ตรัง	5
13	วิทยาลัยการอาชีพหลวงประธานราษฎร์นิกร	สงขลา	5
14	วิทยาลัยเกษตรและเทคโนโลยีตรัง	ตรัง	5
15	วิทยาลัยเทคนิคป่าพะยอม	พัทลุง	5
16	โรงเรียนกันตังพิทยากร	ตรัง	4
17	วิทยาลัยเทคนิคสุราษฎร์ธานี	สุราษฎร์ธานี	4
18	วิทยาลัยอาชีวศึกษานครศรีธรรมราช	นครศรีธรรมราช	4
19	โรงเรียนลีเกาประชาผดุงวิทย์	ตรัง	4
20	โรงเรียนห้วยยอด	ตรัง	4
21	วิทยาลัยการอาชีพกันตัง	ตรัง	3
22	วิทยาลัยการอาชีพปัตตานี	ปัตตานี	3
23	วิทยาลัยการอาชีพห้วยยอด	ตรัง	3
24	วิทยาลัยเทคนิคยะลา	ยะลา	3
25	วิทยาลัยเทคนิคหาดใหญ่	สงขลา	3
26	วิทยาลัยเทคโนโลยีทักษิณอาชีวศึกษา	นครศรีธรรมราช	3
27	วิทยาลัยประมงติณสูลานนท์	สงขลา	3
28	วิทยาลัยอาชีวศึกษาสงขลา	สงขลา	3
29	โรงเรียนอิสมาอีลียะห์มุลนิธิ	ตรัง	3
30	โรงเรียนจูงฮัวโอะเซียว	ตรัง	2

ตารางสถิตินักศึกษาใหม่ ปีการศึกษา 2565
จำแนกตามสถานศึกษาเดิมแยกตามจำนวนนักศึกษา

ลำดับ	ชื่อโรงเรียน / วิทยาลัย	จังหวัด	จำนวนคน
31	โรงเรียนตรังคริสเตียนศึกษา	ตรัง	2
32	โรงเรียนปะเหลียนผดุงศิษย์	ตรัง	2
33	โรงเรียนวิเชียรมาตุ 3	ตรัง	2
34	วิทยาลัยการอาชีพไชยา	สุราษฎร์ธานี	2
35	วิทยาลัยการอาชีพเวียงสระ	สุราษฎร์ธานี	2
36	วิทยาลัยเกษตรและเทคโนโลยีสตูล	สตูล	2
37	วิทยาลัยสารพัดช่างนครศรีธรรมราช	นครศรีธรรมราช	1
38	กศน.อำเภอนาโยง	ตรัง	1
39	กศน.อำเภอปะเหลียน	ตรัง	1
40	กศน.อำเภอรังษฤษภูมิ	สงขลา	1
41	กศน.อำเภออ่าวลึก	กระบี่	1
42	โรงเรียนคลองพนสฤกษ์พิทยา	กระบี่	1
43	โรงเรียนครุณวิทยา	สงขลา	1
44	โรงเรียนตะโหมด	พัทลุง	1
45	โรงเรียนเตรียมอุดมศึกษาน้อมเกล้า	กรุงเทพมหานคร	1
46	โรงเรียนทุ่งยาวผดุงศิษย์	ตรัง	1
47	โรงเรียนทุ่งสงวิทยา	นครศรีธรรมราช	1
48	โรงเรียนทุ่งหว้าวรวิทย์	สตูล	1
49	โรงเรียนเทศบาล 1 เอ็งเสียงสามัคคี	สงขลา	1
50	โรงเรียนเทศบาล 6 วัดตันตยาภิรม	ตรัง	1
51	โรงเรียนธรรมวิทยามูลนิธิ	ยะลา	1
52	โรงเรียนบ้านเขานาโน	สุราษฎร์ธานี	1
53	โรงเรียนบำรุงอิสลาม	ปัตตานี	1
54	โรงเรียนบุกิตประชาอุปลัมภ์	นราธิวาส	1
55	โรงเรียนเบญจมาชูทิศ จังหวัดปัตตานี	ปัตตานี	1
56	โรงเรียนปัญญาวิทย์	ตรัง	1
57	โรงเรียนพัฒนาการศึกษา	สงขลา	1
58	โรงเรียนมัธยมสิริวัณวรี 2 สงขลา	สงขลา	1
59	โรงเรียนย่านตาขาวรัฐชนูปถัมภ์	ตรัง	1
60	โรงเรียนรัชฎานุประดิษฐ์อนุสรณ์	ตรัง	1

ตารางสถิตินักศึกษาใหม่ ปีการศึกษา 2565
จำแนกตามสถานศึกษาเดิมแยกตามจำนวนนักศึกษา

ลำดับ	ชื่อโรงเรียน / วิทยาลัย	จังหวัด	จำนวนคน
61	โรงเรียนราชประชานุเคราะห์ 37	กระบี่	1
62	โรงเรียนวิเชียรมาตุ	ตรัง	1
63	วิทยาลัยการอาชีพท้ายเหมือง	พังงา	1
64	วิทยาลัยการอาชีพนครศรีธรรมราช	นครศรีธรรมราช	1
65	วิทยาลัยการอาชีพบางแก้ว	พัทลุง	1
66	วิทยาลัยการอาชีพปะเหลียน	ตรัง	1
67	วิทยาลัยการอาชีพพรหมคีรี	นครศรีธรรมราช	1
68	วิทยาลัยการอาชีพอ่าวลึก	กระบี่	1
69	วิทยาลัยเกษตรและเทคโนโลยีนครศรีธรรมราช	นครศรีธรรมราช	1
70	วิทยาลัยเทคนิคจะนะ	สงขลา	1
71	วิทยาลัยเทคนิคนราธิวาส	นราธิวาส	1
72	วิทยาลัยเทคนิคบูรพาปราจีน	ปราจีนบุรี	1
73	วิทยาลัยเทคนิคพังงา	พังงา	1
74	วิทยาลัยเทคโนโลยีภาคใต้ (เอส.เทค.)	นครศรีธรรมราช	1
75	วิทยาลัยเทคโนโลยีและอุตสาหกรรมการต่อเรือนครศรีธรรมราช	นครศรีธรรมราช	1
76	วิทยาลัยเทคโนโลยีหาดใหญ่อำนวยการวิทย์	สงขลา	1
77	วิทยาลัยเทคโนโลยีอุดมศึกษาพาณิชย์การ	สงขลา	1
78	วิทยาลัยอาชีวศึกษาโปลีเทคนิคตรัง	ตรัง	1
79	วิทยาลัยอาชีวศึกษาภูเก็ต	ภูเก็ต	1
80	วิทยาลัยอาชีวศึกษายะลา	ยะลา	1
81	โรงเรียนศรีธรรมราชศึกษา	นครศรีธรรมราช	1
82	โรงเรียนสวัสดิ์รัตนากิมุข	ตรัง	1
83	โรงเรียนสันติวิทยา	กระบี่	1
84	โรงเรียนสามัคคีศึกษา	ตรัง	1
85	โรงเรียนหนองทะเลวิทยา	กระบี่	1
86	โรงเรียนห้วยนางราษฎร์บำรุง	ตรัง	1
87	โรงเรียนอัลมูวาร์ฮิติน	นครศรีธรรมราช	1
88	โรงเรียนอิสลามศาสตร์ มูลนิธิ	พัทลุง	1
89	โรงเรียนเอกภาพศาสนวิษณุ	กระบี่	1

รายชื่อนักเรียน นักศึกษาที่เข้าศึกษาต่อระดับปริญญาตรี
 จำแนกตามสถานศึกษาเดิม แยกตามรายชื่อนักศึกษา
 มหาวิทยาลัยเทคโนโลยีราชมงคลศรีวิชัย วิทยาเขตตรัง ปีการศึกษา 2565

ลำดับ	รหัสนักศึกษา	สถานศึกษาเดิม	จังหวัด	ชื่อ - สกุล	สาขาวิชา
1	665408100001	โรงเรียนสิเกาประชาผดุงวิทย์	ตรัง	นางสาวจิรัชยา คนเที่ยง	ACC511
2	665408100002	โรงเรียนสิเกาประชาผดุงวิทย์	ตรัง	นางสาวธัญพิชชา เกลี้ยงกลีบ	ACC511
3	665408100003	โรงเรียนห้วยยอด	ตรัง	นางสาวสลลทิพย์ บุญแก้ว	ACC511
4	665408100004	โรงเรียนวังวิเศษ	ตรัง	นางสาวภัทรภรณ์ ตันติมณี	ACC511
5	665408100005	กศน.อำเภอนาโยง	ตรัง	นางสาวเพ็ญพักตร์ หนูเมือง	ACC511
6	665408100006	โรงเรียนเอกภาพศาสนวิชัย	กระบี่	นางสาวณัฐนิชา นายาว	ACC511
7	665208100001	วิทยาลัยการอาชีพตรัง	ตรัง	นางสาวจรรยา กลิ่นเพชร	ACC-3
8	665208100002	วิทยาลัยเทคนิคตรัง	ตรัง	นางสาวณัฐกานต์ สังข์ทอง	ACC-3
9	665208100003	วิทยาลัยเทคนิคตรัง	ตรัง	นางสาวณัฐธิดา รัตนตรัง	ACC-3
10	665208100004	วิทยาลัยเทคนิคสตูล	สตูล	นางสาวนัจฉา ะฮะฮา	ACC-3
11	665208100005	วิทยาลัยเทคนิคสตูล	สตูล	นางสาวปนัดดา เหมปันตัน	ACC-3
12	665208100006	วิทยาลัยเทคนิคตรัง	ตรัง	นางสาวพลิชฐา นวลพงศ์	ACC-3
13	665208100008	วิทยาลัยเทคนิคตรัง	ตรัง	นางสาวสุชาวดี หีบเพชร	ACC-3
14	665208100009	วิทยาลัยการอาชีพตรัง	ตรัง	นางสาวสุธามาศ ศรีเพชร	ACC-3
15	665208100010	วิทยาลัยเทคนิคสตูล	สตูล	นางสาวสุนิตา เหมปันตัน	ACC-3
16	665208100011	วิทยาลัยเทคนิคสตูล	สตูล	นางสาวสุวรรณา หัสณี	ACC-3
17	665208100012	วิทยาลัยการอาชีพตรัง	ตรัง	นางสาวเสาวลักษณ์ รอดเพชร	ACC-3
18	665208100013	วิทยาลัยการอาชีพตรัง	ตรัง	นางสาวอมรรรัตน์ รองยาง	ACC-3
19	665208100014	วิทยาลัยเทคนิคกระบี่	กระบี่	นางสาวรัชนิกร มุกระ	ACC-3
20	665208100015	วิทยาลัยเทคนิคกระบี่	กระบี่	นางสาวจิตตมา แดงขำ	ACC-3
21	665208100016	วิทยาลัยเทคนิคกระบี่	กระบี่	นายณัฐพล หายทุกซ์	ACC-3
22	665208100017	วิทยาลัยเทคนิคสตูล	สตูล	นางสาวนุธิดา รามมาก	ACC-3
23	665208100018	วิทยาลัยเทคนิคพัทลุง	พัทลุง	นางสาวจุติพร นุ่นเกลี้ยง	ACC-3
24	665208100019	วิทยาลัยเทคนิคพัทลุง	พัทลุง	นางสาวพรรัชชล คำเกลี้ยง	ACC-3
25	665208100020	วิทยาลัยเทคนิคตรัง	ตรัง	นางสาวเกศญารัตน์ ขวานิม	ACC-3
26	665208100021	วิทยาลัยเทคนิคพัทลุง	พัทลุง	นางสาวทิพย์นภา คนใหญ่บ้าน	ACC-3
27	665208100023	วิทยาลัยเทคนิคตรัง	ตรัง	นางสาวชนิสรา จำปา	ACC-3
28	665208100024	วิทยาลัยเทคนิคตรัง	ตรัง	นางสาวธิดารัตน์ ช่วยเมือง	ACC-3
29	665208100025	วิทยาลัยเทคโนโลยีทักษิณอาชีวศึกษา	นครศรีธรรมราช	นางสาวปนัดดา ชุมหล่อ	ACC-3
30	665208100026	วิทยาลัยเทคนิคตรัง	ตรัง	นางสาววาสนา สำเร็จ	ACC-3

**รายชื่อนักเรียน นักศึกษาที่เข้าศึกษาต่อระดับปริญญาตรี
จำแนกตามสถานศึกษาเดิม แยกตามรายชื่อนักศึกษา
มหาวิทยาลัยเทคโนโลยีราชมงคลศรีวิชัย วิทยาเขตตรัง ปีการศึกษา 2565**

ลำดับ	รหัสนักศึกษา	สถานศึกษาเดิม	จังหวัด	ชื่อ - สกุล	สาขาวิชา
31	665208100027	วิทยาลัยเทคโนโลยีทักษิณอาชีวศึกษา	นครศรีธรรมราช	นางสาวอชิรญา ชุมหล่อ	ACC-3
32	665208100028	วิทยาลัยเทคนิคตรัง	ตรัง	นางสาวจันทกานต์ ทีบแก้ว	ACC-3
33	665208100029	วิทยาลัยการอาชีพตรัง	ตรัง	นางสาวชลธิชา เรืองเดช	ACC-3
34	665406520001	โรงเรียนศรีธรรมราชศึกษา	นครศรีธรรมราช	นายเนपाल พลอดภัย	AQ
35	665406520002	กศน.อำเภอรังษิมิ	สงขลา	นางสาวกมลทิพย์ ชูทิพย์	AQ
36	665406520003	โรงเรียนตรังคริสเตียนศึกษา	ตรัง	นางสาวกรชนก บุรณะเจริญวิทย์	AQ
37	665406520004	โรงเรียนกัณฑ์พิทยากร	ตรัง	นายปารเมศ ม่วงแก้ว	AQ
38	665406520005	โรงเรียนวิเชียรมาตุ	ตรัง	นายพงศ์ภัค พลรัตน์	AQ
39	665406520006	โรงเรียนทุ่งยาวผดุงศิษย์	ตรัง	นางสาวพัชรี บัวชุมอำรงสุข	AQ
40	665406520007	โรงเรียนกัณฑ์พิทยากร	ตรัง	นายศฤงคาร หาบหา	AQ
41	665406520008	โรงเรียนกัณฑ์พิทยากร	ตรัง	นางสาวหฤทัย สิทธิการ	AQ
42	665406520009	โรงเรียนมัธยมสิริวัณวรี 2 สงขลา	สงขลา	นางสาวอัฐิภิญญา หวังดี	AQ
43	665406520010	โรงเรียนทุ่งหว้าวารวิทย์	สตูล	นายฐาปกรณ์ เต็งหลิ	AQ
44	665406520011	โรงเรียนอิสมาอีลียะห์มูลนิธิ	ตรัง	นางสาวนิภาพร หลั่งเกาะ	AQ
45	665406520012	โรงเรียนสันติวิทยา	กระบี่	นางสาววรรณวิไล เกาะเหม	AQ
46	665406520013	โรงเรียนวังวิเศษ	ตรัง	นายธวัชชัย ทองประดับ	AQ
47	665406520015	โรงเรียนสิเกาประชาผดุงวิทย์	ตรัง	นางสาวพิมพ์กานต์ จันแดง	AQ
48	665206520001	วิทยาลัยเทคโนโลยีการเกษตรและประมงปัตตานี	ปัตตานี	นางสาวกชพรพรรณ เต้เงาะ	AQ-3
49	665206520002	วิทยาลัยเทคโนโลยีการเกษตรและประมงปัตตานี	ปัตตานี	นางสาวฟาติละห์ มีนา	AQ-3
50	665206520003	วิทยาลัยเทคโนโลยีการเกษตรและประมงปัตตานี	ปัตตานี	นางสาวยามิละ ยูโซะ	AQ-3
51	665206520004	วิทยาลัยเทคโนโลยีการเกษตรและประมงปัตตานี	ปัตตานี	นางสาวอนิสา กะลุแป	AQ-3
52	665206520005	วิทยาลัยเทคโนโลยีการเกษตรและประมงปัตตานี	ปัตตานี	นายอาลิฟ ยาซิง	AQ-3
53	665206520006	วิทยาลัยเทคโนโลยีการเกษตรและประมงปัตตานี	ปัตตานี	นายอัฟนัน มะนู	AQ-3
54	665206520007	วิทยาลัยประมงชุมพรเขตอุดมศักดิ์	ชุมพร	นางสาวกัญญ์วรา แหม่นน้อย	AQ-3
55	665206520008	วิทยาลัยเทคโนโลยีการเกษตรและประมงปัตตานี	ปัตตานี	นางสาวเกศินี ไม้แก้ว	AQ-3
56	665206520009	วิทยาลัยประมงชุมพรเขตอุดมศักดิ์	ชุมพร	นางสาวจุฑาพร แก้วทนต์	AQ-3
57	665206520010	วิทยาลัยประมงชุมพรเขตอุดมศักดิ์	ชุมพร	นางสาวชไมพร กลิ่นสุม	AQ-3
58	665206520011	วิทยาลัยประมงชุมพรเขตอุดมศักดิ์	ชุมพร	นางสาวณัฐภรณ์ เพชรรักษ์	AQ-3
59	665206520012	วิทยาลัยเทคโนโลยีการเกษตรและประมงปัตตานี	ปัตตานี	นางสาวฟาตีเมาะห์ หะมะ	AQ-3
60	665206520013	วิทยาลัยเทคโนโลยีการเกษตรและประมงปัตตานี	ปัตตานี	นายอุมหมัดนัจมี ตาละ	AQ-3

**รายชื่อนักเรียน นักศึกษาที่เข้าศึกษาต่อระดับปริญญาตรี
จำแนกตามสถานศึกษาเดิม แยกตามรายชื่อนักศึกษา
มหาวิทยาลัยเทคโนโลยีราชมงคลศรีวิชัย วิทยาเขตตรัง ปีการศึกษา 2565**

ลำดับ	รหัสนักศึกษา	สถานศึกษาเดิม	จังหวัด	ชื่อ - สกุล	สาขาวิชา
61	665206520014	วิทยาลัยเทคโนโลยีการเกษตรและประมงปัตตานี	ปัตตานี	นายรอมดอน สามะ	AQ-3
62	665206520015	วิทยาลัยเทคโนโลยีการเกษตรและประมงปัตตานี	ปัตตานี	นายรุสดี ยะสิง	AQ-3
63	665206520016	วิทยาลัยประมงชุมพรเขตอุดมศักดิ์	ชุมพร	นายศุภชัย ขุนณรงค์	AQ-3
64	665206520017	วิทยาลัยประมงชุมพรเขตอุดมศักดิ์	ชุมพร	นางสาวสรารัตน์ เนตรใจบุญ	AQ-3
65	665206520018	วิทยาลัยประมงชุมพรเขตอุดมศักดิ์	ชุมพร	นายสิทธิชัย แก้วนาบอน	AQ-3
66	665206520019	วิทยาลัยประมงติณสูลานนท์	สงขลา	นายพลเทพ มณี	AQ-3
67	665206520020	วิทยาลัยประมงติณสูลานนท์	สงขลา	นางสาวอริศรา แยนา	AQ-3
68	665206520022	วิทยาลัยประมงติณสูลานนท์	สงขลา	นายปรเมศวร์ อินทุเศรษฐ์	AQ-3
69	665206520023	วิทยาลัยเทคโนโลยีการเกษตรและประมงปัตตานี	ปัตตานี	นางสาวยุสรด ดุ้ยธารา	AQ-3
70	665206520024	วิทยาลัยเกษตรและเทคโนโลยีตรัง	ตรัง	นางสาววรรณพร เครือทอง	AQ-3
71	665206520025	วิทยาลัยเกษตรและเทคโนโลยีตรัง	ตรัง	นายพงษ์ศักดิ์ โพธิ์ทอง	AQ-3
72	665206520026	วิทยาลัยเกษตรและเทคโนโลยีนครศรีธรรมราช	นครศรีธรรมราช	นายวีรภัทร เต็กออตัง	AQ-3
73	665206520027	วิทยาลัยเกษตรและเทคโนโลยีตรัง	ตรัง	นายพัฒนา สมนวน	AQ-3
74	665206520028	วิทยาลัยเกษตรและเทคโนโลยีตรัง	ตรัง	นางสาวอรทัย ดอนมุงคุณ	AQ-3
75	665206520029	วิทยาลัยเกษตรและเทคโนโลยีตรัง	ตรัง	นางสาวชมพูนุช รียาพันธ์	AQ-3
76	665206520030	วิทยาลัยเกษตรและเทคโนโลยีสตูล	สตูล	นายภาณุพงศ์ ศรีเงิน	AQ-3
77	665206520031	วิทยาลัยเกษตรและเทคโนโลยีสตูล	สตูล	นายสมพร มากหนู	AQ-3
78	665415850001	วิทยาลัยอาชีวศึกษานครศรีธรรมราช	นครศรีธรรมราช	นางสาวปุษณีย์ กิจสุบรรณ	CCE
79	665415850002	วิทยาลัยอาชีวศึกษานครศรีธรรมราช	นครศรีธรรมราช	นางสาวพัชราภา เรืองรุก	CCE
80	665415850003	วิทยาลัยอาชีวศึกษานครศรีธรรมราช	นครศรีธรรมราช	นางสาวพุทธิษา เพ็ชรา	CCE
81	665415850005	โรงเรียนห้วยยอด	ตรัง	นางสาวกมลนันท์ รักกิจ	CCE
82	665415850006	กศน.อำเภอปะเหลียน	ตรัง	นายรัฐนนท์ เสียมไหม	CCE
83	665215850001	วิทยาลัยเทคนิคภูเก็ต	ภูเก็ต	นายศักรินทร์ ชาญกุล	CCE-3
84	665215850002	วิทยาลัยเทคนิคตรัง	ตรัง	นายสันหนัฐ คงจันทร์	CCE-3
85	665215850003	วิทยาลัยเทคนิคนครศรีธรรมราช	นครศรีธรรมราช	นายณัฐวัตร ชัยเล็ก	CCE-3
86	665215850004	วิทยาลัยสารพัดช่างนครศรีธรรมราช	นครศรีธรรมราช	นายเพชรแท้ จงจิตร	CCE-3
87	665215850005	วิทยาลัยเทคนิคภูเก็ต	ภูเก็ต	นายภาณุวงศ์ ต้นทอง	CCE-3
88	665215850006	วิทยาลัยเทคนิคภูเก็ต	ภูเก็ต	นายจิรวัดน์ แซ่โก้ย	CCE-3
89	665215850007	วิทยาลัยเทคนิคนครศรีธรรมราช	นครศรีธรรมราช	นายรุจรวิน ชาวลิต	CCE-3
90	665215850009	วิทยาลัยเทคนิคพัทลุง	พัทลุง	นายณัฐภัทร หยุต๋า	CCE-3

รายชื่อนักเรียน นักศึกษาที่เข้าศึกษาต่อระดับปริญญาตรี
 จำแนกตามสถานศึกษาเดิม แยกตามรายชื่อนักศึกษา
 มหาวิทยาลัยเทคโนโลยีราชมงคลศรีวิชัย วิทยาเขตตรัง ปีการศึกษา 2565

ลำดับ	รหัสนักศึกษา	สถานศึกษาเดิม	จังหวัด	ชื่อ - สกุล	สาขาวิชา
91	665215850010	วิทยาลัยเทคนิคภูเก็ต	ภูเก็ต	นายสิริภูมิ สงวนทรัพย์	CCE-3
92	665215850011	วิทยาลัยเทคนิคภูเก็ต	ภูเก็ต	นายฮาริส ไชยแก้ว	CCE-3
93	665215850012	วิทยาลัยเทคนิคพัทลุง	พัทลุง	นายภาณุพงศ์ ช่วยพัฒน์	CCE-3
94	665215850013	วิทยาลัยเทคนิคภูเก็ต	ภูเก็ต	นายกิตติพงศ์ โพธิ์ศรี	CCE-3
95	665215850014	วิทยาลัยเทคนิคพัทลุง	พัทลุง	นายเฉลิมเกียรติ เลื่อนแก้ว	CCE-3
96	665215850015	วิทยาลัยเทคนิคภูเก็ต	ภูเก็ต	นายภาณุพงศ์ ธรรมเนียม	CCE-3
97	665215850016	วิทยาลัยเทคนิคภูเก็ต	ภูเก็ต	นายธิตวิวัฒน์ บุญเทียมเลิศวุฒิ	CCE-3
98	665215850017	วิทยาลัยการอาชีพเวียงสระ	สุราษฎร์ธานี	นายณัฐภทร ราชธานี	CCE-3
99	665215850018	วิทยาลัยการอาชีพเวียงสระ	สุราษฎร์ธานี	นายพิทวัส อธิลาภ	CCE-3
100	665215850019	วิทยาลัยเทคนิคภูเก็ต	ภูเก็ต	นายเพชร ไชยเสนะ	CCE-3
101	665215850020	วิทยาลัยเทคนิคภูเก็ต	ภูเก็ต	นายณัฐพงษ์ หัสสินีย์	CCE-3
102	665215850021	วิทยาลัยเทคนิคตรัง	ตรัง	นายปณณวัฒน์ ยิ่งขจร	CCE-3
103	665215850022	วิทยาลัยเทคนิคพัทลุง	พัทลุง	นายรัฐภูมิ ปานประจง	CCE-3
104	665215850023	วิทยาลัยเทคนิคตรัง	ตรัง	นายสุทธิกิจ เกิดศรี	CCE-3
105	665215850024	วิทยาลัยเทคโนโลยีอุดมศึกษาพัฒนวิชาการ	สงขลา	นางสาวรัตนา ทองสุข	CCE-3
106	665215850026	วิทยาลัยเทคนิคหาดใหญ่	สงขลา	นายศุภกร สุขโข	CCE-3
107	665415840001	วิทยาลัยการอาชีพห้วยยอด	ตรัง	นายจิรายุทธ บุญช่วย	EET
108	665415840002	วิทยาลัยการอาชีพห้วยยอด	ตรัง	นายประกิจ พรายพรรณ	EET
109	665415840003	วิทยาลัยการอาชีพห้วยยอด	ตรัง	นายภูริณัฐ รัตนอุดม	EET
110	665415840004	วิทยาลัยเทคนิคยะลา	ยะลา	นายอัฟฮัม ลาเต๊ะ	EET
111	665415840005	โรงเรียนอัลมูว้าหฺอิดีน	นครศรีธรรมราช	นางสาวเจนจิรา ดาราไกร	EET
112	665415840006	โรงเรียนเบญจมาชูทิศ จังหวัดปัตตานี	ปัตตานี	นายศิลาตล ทะประสิทธิ์จิต	EET
113	665415840009	วิทยาลัยเทคนิคป่าพะยอม	พัทลุง	นางสาวเมลิสสา ใจใหญ่	EET
114	665415840010	วิทยาลัยเทคนิคกระบี่	กระบี่	นายอักรินทร์ พรหมมา	EET
115	665415840012	วิทยาลัยเทคนิคกระบี่	กระบี่	นายวรพล ศรีน้อม	EET
116	665415840014	วิทยาลัยการอาชีพตรัง	ตรัง	นายไชยพร แก้วกลาง	EET
117	665415840017	โรงเรียนธรรมวิทยามูลนิธิ	ยะลา	นายชุกรินัย ดอเล้าะ	EET
118	665415840018	โรงเรียนบ้านเขานาใน	สุราษฎร์ธานี	นายอนันตศักดิ์ เสนดำ	EET

รายชื่อนักเรียน นักศึกษาที่เข้าศึกษาต่อระดับปริญญาตรี
 จำแนกตามสถานศึกษาเดิม แยกตามรายชื่อนักศึกษา
 มหาวิทยาลัยเทคโนโลยีราชมงคลศรีวิชัย วิทยาเขตตรัง ปีการศึกษา 2565

ลำดับ	รหัสนักศึกษา	สถานศึกษาเดิม	จังหวัด	ชื่อ - สกุล	สาขาวิชา
119	665215840001	วิทยาลัยการอาชีพปัตตานี	ปัตตานี	นายแวอารีฟ แวอาลี	EET-3
120	665215840002	วิทยาลัยเทคนิคตรัง	ตรัง	นายเอกพิภัสร์ ลิมสายหัว	EET-3
121	665215840003	วิทยาลัยเทคนิคนครศรีธรรมราช	นครศรีธรรมราช	นายธนภฤต วันเส็ง	EET-3
122	665215840004	วิทยาลัยเทคนิคปัตตานี	ปัตตานี	นายอดิธิส เร่งหวัง	EET-3
123	665215840005	วิทยาลัยเทคนิคภูเก็ต	ภูเก็ต	นายกิตติชัย ไทรทอง	EET-3
124	665215840006	วิทยาลัยเทคนิคตรัง	ตรัง	นายชนบท วรรมงาม	EET-3
125	665215840007	วิทยาลัยการอาชีพปัตตานี	ปัตตานี	นายชุลกีพลี บาโละ	EET-3
126	665215840008	วิทยาลัยเทคนิคภูเก็ต	ภูเก็ต	นายณัฐารท์ เหมรา	EET-3
127	665215840009	วิทยาลัยเทคนิคสุราษฎร์ธานี	สุราษฎร์ธานี	นายณัฐชนน ศิลาราช	EET-3
128	665215840010	วิทยาลัยเทคนิคกระบี่	กระบี่	นายเพชร มาศมาลัย	EET-3
129	665215840011	วิทยาลัยการอาชีพปัตตานี	ปัตตานี	นายพิกรี ดีเยาะ	EET-3
130	665215840012	วิทยาลัยการอาชีพไชยา	สุราษฎร์ธานี	นายภาณุพงศ์ สุวรรณยอด	EET-3
131	665215840013	วิทยาลัยเทคนิคกระบี่	กระบี่	นายวารารักษ์ สิทธิมนต์	EET-3
132	665215840014	วิทยาลัยเทคนิคภูเก็ต	ภูเก็ต	นายสาริศ รัตนเอี่ยมพงศา	EET-3
133	665215840015	วิทยาลัยเทคนิคนครศรีธรรมราช	นครศรีธรรมราช	นายสีหราช นามเสน	EET-3
134	665215840016	วิทยาลัยเทคนิคนครศรีธรรมราช	นครศรีธรรมราช	นายภัทรพล วัชรภาพ	EET-3
135	665215840017	วิทยาลัยการอาชีพไชยา	สุราษฎร์ธานี	นายอิสมาแอล โต๊ะเป๊ะ	EET-3
136	665215840018	วิทยาลัยเทคโนโลยีและอุตสาหกรรมการต่อเรือนครศรีธรรมราช	นครศรีธรรมราช	นายชัยณรงค์ ชูสุข	EET-3
137	665215840019	วิทยาลัยเทคนิคนราธิวาส	นราธิวาส	นายชโยดม วิชัยนราพงศ์	EET-3
138	665215840020	วิทยาลัยเทคนิคตรัง	ตรัง	นายณัฐดนัย คงสุข	EET-3
139	665215840021	วิทยาลัยเทคนิคสุราษฎร์ธานี	สุราษฎร์ธานี	นายนพนัย แพเพชรทอง	EET-3
140	665215840022	วิทยาลัยเทคนิคกระบี่	กระบี่	นายนัทธชนัน ไชยบุตร	EET-3
141	665215840023	วิทยาลัยเทคนิคสุราษฎร์ธานี	สุราษฎร์ธานี	นายปรเมษฐ์ เสสส	EET-3
142	665215840025	วิทยาลัยเทคนิคสุราษฎร์ธานี	สุราษฎร์ธานี	นายสหรัถ ชันจำง	EET-3
143	665215840026	วิทยาลัยการอาชีพอ่าวลึก	กระบี่	นายณัฐวุฒิ สุดชญา	EET-3
144	665215840027	วิทยาลัยเทคนิคปัตตานี	ปัตตานี	นายธณศักร์ณ ชิวกุล	EET-3
145	665215840029	วิทยาลัยเทคนิคกระบี่	กระบี่	นายคณพศ บุญสบบ	EET-3
146	665215840030	วิทยาลัยเทคนิคนครศรีธรรมราช	นครศรีธรรมราช	นายธนภูมิ มูลสิกันท์	EET-3

**รายชื่อนักเรียน นักศึกษาที่เข้าศึกษาต่อระดับปริญญาตรี
จำแนกตามสถานศึกษาเดิม แยกตามรายชื่อนักศึกษา
มหาวิทยาลัยเทคโนโลยีราชมงคลศรีวิชัย วิทยาเขตตรัง ปีการศึกษา 2565**

ลำดับ	รหัสนักศึกษา	สถานศึกษาเดิม	จังหวัด	ชื่อ - สกุล	สาขาวิชา
147	665408030001	โรงเรียนห้วยยอด	ตรัง	นางสาวพัชรธิตา พานิชย์	EIC
148	665408030002	วิทยาลัยเทคโนโลยีภาคใต้ (เอส.เทค.)	นครศรีธรรมราช	นางสาวณัฐรินทร์ เพชรสิทธิพงษ์	EIC
149	665408030003	โรงเรียนจูงฮั่วโชะเซียว	ตรัง	นางสาวปานตะวัน อิตโร	EIC
150	665406600001	วิทยาลัยเทคนิคตรัง	ตรัง	นางสาวเจนจิรา จันทร์ชู	IF
151	665406600002	วิทยาลัยเทคนิคตรัง	ตรัง	นางสาวศศินันท์ สอนหนู	IF
152	665406600003	โรงเรียนตรังวิทยา	สงขลา	นางสาวโชพีญา หลีแหละ	IF
153	665206600001	วิทยาลัยเทคโนโลยีการเกษตรและประมงปัตตานี	ปัตตานี	นางสาวมาตี๊ะปะห์ แวญู	IF-3
154	665206600002	วิทยาลัยอาชีวศึกษานครศรีธรรมราช	นครศรีธรรมราช	นางสาวกนกรรณ เพชรแก้ว	IF-3
155	665206600003	วิทยาลัยการอาชีพตรัง	ตรัง	นางสาวสุรัสดา พลับพลึง	IF-3
156	665206600004	วิทยาลัยเทคโนโลยีการเกษตรและประมงปัตตานี	ปัตตานี	นางสาวซูไอนี อาแว	IF-3
157	665206600005	วิทยาลัยเทคโนโลยีการเกษตรและประมงปัตตานี	ปัตตานี	นางสาวนุริชา อาแว	IF-3
158	665206600006	วิทยาลัยเทคโนโลยีการเกษตรและประมงปัตตานี	ปัตตานี	นางสาวนุรี สาแม	IF-3
159	665206600007	วิทยาลัยการอาชีพตรัง	ตรัง	นางสาวธาดารัตน์ ชั่วเยว	IF-3
160	665406590001	วิทยาลัยเทคโนโลยีหาดใหญ่อำนวยการวิทย์	สงขลา	นางสาวบัณฑิตา ฉิมมณี	REM
161	665406590002	โรงเรียนวังวิเศษ	ตรัง	นางสาวเสาวลักษณ์ คงแก้ว	REM
162	665406590003	โรงเรียนอิสมาอีลียะห์มุลินี	ตรัง	นางสาวลักษณารีย์ ทิพย์สุนทร	REM
163	665406590004	โรงเรียนวังวิเศษ	ตรัง	นางสาวปานไพลิน หนูเซ่ง	REM
164	665406590005	โรงเรียนเทศบาล 6 วัดตันตยาภิรม	ตรัง	นางสาวตรีรัตน์ อินทกาล	REM
165	665406590006	โรงเรียนวิเชียรมาตุ 3	ตรัง	นายไกรวิชญ์ ชูปาน	REM
166	665406590007	โรงเรียนวิเชียรมาตุ 3	ตรัง	นางสาวกัญญารัตน์ คำรณ	REM
167	665406590008	โรงเรียนอิสมาอีลียะห์มุลินี	ตรัง	นายธนรัตน์ เส้นโสบ	REM
168	665406590009	โรงเรียนปะเหลียนผดุงศิษย์	ตรัง	นายอภิรักษ์ จิโสะ	REM
169	665406590010	โรงเรียนเตรียมอุดมศึกษาน้อมเกล้า	กรุงเทพมหานคร	นายชาคริต คตนาเคน	REM
170	665406590011	โรงเรียนคลองพนสฤษดิ์พิทยา	กระบี่	นายพุดพิงค์ แก้วขวัญ	REM
171	665406590012	กศน.อำเภออ่าวลึก	กระบี่	นายอนันท์ แก้วมา	REM
172	665415910001	วิทยาลัยเทคนิคนครศรีธรรมราช	นครศรีธรรมราช	นางสาววิธัญญา หนูเพชร	T.CE
173	665415910003	วิทยาลัยเทคนิคหาดใหญ่	สงขลา	นายชาญญาพัฒน์ โรจนกฤตพงศ์	T.CE
174	665415910004	โรงเรียนทุ่งสงวิทยา	นครศรีธรรมราช	นายนิธิวัฒน์ ศรีวิเชียร	T.CE

**รายชื่อนักเรียน นักศึกษาที่เข้าศึกษาต่อระดับปริญญาตรี
จำแนกตามสถานศึกษาเดิม แยกตามรายชื่อนักศึกษา
มหาวิทยาลัยเทคโนโลยีราชมงคลศรีวิชัย วิทยาเขตตรัง ปีการศึกษา 2565**

ลำดับ	รหัสนักศึกษา	สถานศึกษาเดิม	จังหวัด	ชื่อ - สกุล	สาขาวิชา
175	665215910001	วิทยาลัยเทคนิคนครศรีธรรมราช	นครศรีธรรมราช	นายพิสิษฐ์สรุรงค์ รักขาว	T.CE-3
176	665215910003	วิทยาลัยการอาชีพหลวงประธานราษฎร์นิกร	สงขลา	นางสาวกวรรณ พงษ์นิกุล	T.CE-3
177	665215910004	วิทยาลัยการอาชีพหลวงประธานราษฎร์นิกร	สงขลา	นายชลชาติ สงไข่	T.CE-3
178	665215910005	วิทยาลัยเทคนิคหาดใหญ่	สงขลา	นายณัฐวัตร ชิวห้วน	T.CE-3
179	665215910008	วิทยาลัยการอาชีพหลวงประธานราษฎร์นิกร	สงขลา	นายอนุสรณ์ ยอดไกร	T.CE-3
180	665215910012	วิทยาลัยการอาชีพหลวงประธานราษฎร์นิกร	สงขลา	นายธนภัทร สว่างจันทร์	T.CE-3
181	665215910015	วิทยาลัยการอาชีพตรัง	ตรัง	นายปกรณ์ศักดิ์ อมัจกุล	T.CE-3
182	665215910016	วิทยาลัยการอาชีพหลวงประธานราษฎร์นิกร	สงขลา	นายรัชชานนท์ อรุณวงศ์	T.CE-3
183	665215910018	วิทยาลัยเทคนิคพัทลุง	พัทลุง	นายสถิตย์พงษ์ บัวเนียม	T.CE-3
184	665215910020	วิทยาลัยเทคนิคยะลา	ยะลา	นายนิทัศน์ นิกะจิ	T.CE-3
185	665215910021	วิทยาลัยเทคนิคตรัง	ตรัง	นางสาวสุพัตรา ผลิผล	T.CE-3
186	665215910022	วิทยาลัยเทคนิคตรัง	ตรัง	นายธันนท ทองนวน	T.CE-3
187	665215910023	วิทยาลัยเทคนิคยะลา	ยะลา	นายอัศุลฮานาน สีน่านุง	T.CE-3
188	665215910024	วิทยาลัยเทคนิคจะนะ	สงขลา	นายจิรพล ชูเพชร	T.CE-3
189	665415200001	วิทยาลัยการอาชีพกันตัง	ตรัง	นางสาวมนชนก ทองชู	T.CT
190	665415200002	วิทยาลัยการอาชีพกันตัง	ตรัง	นางสาวจิรภา นาคร	T.CT
191	665415200003	วิทยาลัยการอาชีพกันตัง	ตรัง	นางสาวเฟื่องฟ้า ทองสิงห์	T.CT
192	665415200004	โรงเรียนห้วยนางราษฎร์บำรุง	ตรัง	นางสาวศุภรางค์ นกแก้ว	T.CT
193	665415200005	โรงเรียนเทศบาล 1 เอ็งเสียงสามัคคี	สงขลา	นางสาวอธิชา ใจดี	T.CT
194	665415200007	โรงเรียนห้วยยอด	ตรัง	นายกานต์ชัย ศรีอินทร์	T.CT
195	665415200008	วิทยาลัยเทคนิคปัตตานี	ปัตตานี	นายอนวัช ทองดีเพ็ง	T.CT
196	665415200009	โรงเรียนตะโหมด	พัทลุง	นายศุภกฤษณ์ ชูศรี	T.CT
197	665415200010	โรงเรียนบุกิตประชาอุปถัมภ์	นราธิวาส	นายอรัมี เถาว์กลอย	T.CT
198	665415200011	โรงเรียนจูงฮัวโซะเซียว	ตรัง	นายจิระวัฒน์ โพธิ์คำ	T.CT
199	665415200012	โรงเรียนปัญญาวิทย์	ตรัง	นายภูริณัฐ ฐยาพร	T.CT
200	665415200014	โรงเรียนสิเกาประชาผดุงวิทย์	ตรัง	นายชนกชนม์ เพชรสุทธิ	T.CT
201	665215200002	วิทยาลัยเทคนิคพังงา	พังงา	นายเจษฎากร กลีบาล	T.CT-3
202	665215200003	วิทยาลัยเทคนิคสตูล	สตูล	นางสาวอนิศรา สาสิทธิ์	T.CT-3
203	665215200004	วิทยาลัยเทคนิคปัตตานี	ปัตตานี	นายอนุรักษ์ กะเจ	T.CT-3

**รายชื่อนักเรียน นักศึกษาที่เข้าศึกษาต่อระดับปริญญาตรี
จำแนกตามสถานศึกษาเดิม แยกตามรายชื่อนักศึกษา
มหาวิทยาลัยเทคโนโลยีราชมงคลศรีวิชัย วิทยาเขตตรัง ปีการศึกษา 2565**

ลำดับ	รหัสนักศึกษา	สถานศึกษาเดิม	จังหวัด	ชื่อ - สกุล	สาขาวิชา
204	665215200005	วิทยาลัยเทคนิคปัตตานี	ปัตตานี	นายอัปดุลเลาะห์ หวังเหรียญ	T.CT-3
205	665215200006	วิทยาลัยเทคนิคปัตตานี	ปัตตานี	นางสาวรู๊วียดา ดอนิ	T.CT-3
206	665215200007	วิทยาลัยการอาชีพตรัง	ตรัง	นางสาวณัชชา เอียดสี	T.CT-3
207	665215200008	วิทยาลัยการอาชีพตรัง	ตรัง	นางสาวพิมพ์ชนก ณ พัทลุง	T.CT-3
208	665215200011	วิทยาลัยการอาชีพตรัง	ตรัง	นายอริราช รั้พล	T.CT-3
209	665215200012	วิทยาลัยเทคนิคพัทลุง	พัทลุง	นายชัยณรงค์ วงษ์สวัสดิ์	T.CT-3
210	665215200013	วิทยาลัยการอาชีพบางแก้ว	พัทลุง	นายชาติช เอียดวงษ์	T.CT-3
211	665215200014	วิทยาลัยเทคนิคบูรพาปราจีน	ปราจีนบุรี	นายฉันทากร ชูอ่อน	T.CT-3
212	665215200017	วิทยาลัยเทคนิคตรัง	ตรัง	นายอมรเทพ แห่งศรีป้อม	T.CT-3
213	665408930001	วิทยาลัยอาชีวศึกษาภูเก็ต	ภูเก็ต	นายวงศ์วิช กาเยาว์	TIM
214	665408930002	วิทยาลัยอาชีวศึกษาโปลีเทคนิคตรัง	ตรัง	นางสาวญาณิศา นวลพงศ์	TIM
215	665408930003	โรงเรียนอิสลามศาสตร์ มูลนิธิ	พัทลุง	นายธนากร ชัยมล	TIM
216	665408930004	โรงเรียนหนองทะเลวิทยา	กระบี่	นายธวัชชัย คำขาว	TIM
217	665408930005	โรงเรียนสามัคคีศึกษา	ตรัง	นางสาวสุพัตตรา แผ่นทอง	TIM
218	665408930006	โรงเรียนวังวิเศษ	ตรัง	นางสาวนุสรา ขวัญไข่ม	TIM
219	665408930007	โรงเรียนกันตังพิทยากร	ตรัง	นายภักคุดินันท์ สุวรรณรัตน์	TIM
220	665408930008	โรงเรียนปะเหลียนผดุงศิษย์	ตรัง	นายเจตนิพัทธ์ สัมพันธ์รัตน์	TIM
221	665408930009	โรงเรียนราชประชานุเคราะห์ 37	กระบี่	นางสาวมูทิตา เนื้ออ่อน	TIM
222	665408930011	โรงเรียนย่านตาขาวรัฐชนูปถัมภ์	ตรัง	นายวิชาญ อภัยเสวตร	TIM
223	665408930014	โรงเรียนสวัสดิ์รัตนากิมุข	ตรัง	นางสาวहनกพร ลัทธิดธรรม	TIM
224	665408930015	โรงเรียนรัชฎานุประดิษฐ์อนุสรณ์	ตรัง	นางสาวนนทিকা เอี่ยมละม่อม	TIM
225	665408010002	โรงเรียนพัฒนาการศึกษา	สงขลา	นายพิพัฒน์ สารสิทธิ์	TR
226	665408010003	โรงเรียนตรังคริสเตียนศึกษา	ตรัง	นายสิทธิกันต์ เรืองศรี	TR
227	665408010004	โรงเรียนบำรุงอิสลาม	ปัตตานี	นางสาววีชานา มูยา	TR
228	665208010001	วิทยาลัยเทคนิคตรัง	ตรัง	นางสาวเพชรลัดดา โงกเขา	TR-3
229	665208010002	วิทยาลัยการอาชีพปะเหลียน	ตรัง	นางสาวกัลยารัตน์ ตับเหล็ก	TR-3
230	665208010003	วิทยาลัยเทคนิคทุ่งสง	นครศรีธรรมราช	นางสาวกัญญาภักดิ์ กลีบแก้ว	TR-3
231	665208010004	วิทยาลัยการอาชีพนครศรีธรรมราช	นครศรีธรรมราช	นางสาวนริศรา ทองเชื้อ	TR-3
232	665208010005	วิทยาลัยเทคนิคป่าพะยอม	พัทลุง	นายชลสิทธิ์ พรหมสมบัติ	TR-3
233	665208010006	วิทยาลัยเทคนิคทุ่งสง	นครศรีธรรมราช	นางสาวณัฐกมล ปราบปราม	TR-3

รายชื่อนักเรียน นักศึกษาที่เข้าศึกษาต่อระดับปริญญาตรี
 จำแนกตามสถานศึกษาเดิม แยกตามรายชื่อนักศึกษา
 มหาวิทยาลัยเทคโนโลยีราชมงคลศรีวิชัย วิทยาเขตตรัง ปีการศึกษา 2565

ลำดับ	รหัสนักศึกษา	สถานศึกษาเดิม	จังหวัด	ชื่อ - สกุล	สาขาวิชา
234	665208010007	วิทยาลัยเทคนิคกระบี่	กระบี่	นางสาวโบทัน ชนะพันธ์	TR-3
235	665208010008	วิทยาลัยเทคนิคตรัง	ตรัง	นางสาวนพรัตน์ พงษ์ประเสริฐ	TR-3
236	665208010009	วิทยาลัยเทคนิคป่าพะยอม	พัทลุง	นางสาวประกายมาศ อ่อนดี	TR-3
237	665208010010	วิทยาลัยเทคนิคทุ่งสง	นครศรีธรรมราช	นางสาววิไลวรรณ จันทร์สุข	TR-3
238	665208010011	วิทยาลัยเทคนิคป่าพะยอม	พัทลุง	นางสาวสิริฎาภา ประเสริฐศรี	TR-3
239	665208010012	วิทยาลัยการอาชีพพรหมคีรี	นครศรีธรรมราช	นางสาวอรสา ชุมจิตร	TR-3
240	665208010013	วิทยาลัยอาชีวศึกษายะลา	ยะลา	นางสาวอริสา ปิ่นวิเศษ	TR-3
241	665208010014	วิทยาลัยเทคนิคป่าพะยอม	พัทลุง	นางสาวอาทิตยา คงประวัตติ	TR-3
242	665208010015	วิทยาลัยเทคนิคกระบี่	กระบี่	นางสาวสุดาวดี นบนอบ	TR-3
243	665208010016	วิทยาลัยเทคนิคตรัง	ตรัง	นางสาวสุวรรณวิมล ณ สุวรรณ	TR-3
244	665208010017	วิทยาลัยเทคนิคตรัง	ตรัง	นางสาวต้นหยง จันทร์รัตน์	TR-3
245	665208010018	วิทยาลัยเทคนิคกระบี่	กระบี่	นางสาวจินตนา หลานสัน	TR-3
246	665208010019	วิทยาลัยเทคนิคทุ่งสง	นครศรีธรรมราช	นางสาวพรรณษา จันทร์แก้ว	TR-3
247	665208010020	วิทยาลัยเทคนิคทุ่งสง	นครศรีธรรมราช	นางสาวอมรรัตน์ คารมดี	TR-3
248	665208010021	วิทยาลัยเทคนิคตรัง	ตรัง	นางสาวกนกพร ต่างสี	TR-3
249	665208010022	วิทยาลัยอาชีวศึกษาสงขลา	สงขลา	นายคุณานนต์ จุลชร	TR-3
250	665208010023	วิทยาลัยเทคนิคตรัง	ตรัง	นางสาวจิราพัชร ชูพันธ์	TR-3
251	665208010024	วิทยาลัยเทคนิคตรัง	ตรัง	นางสาวชนิดา จันทร์สุวรรณ	TR-3
252	665208010025	วิทยาลัยเทคนิคตรัง	ตรัง	นางสาวชลธิชา คงอ่อนศรี	TR-3
253	665208010026	วิทยาลัยเทคนิคทุ่งสง	นครศรีธรรมราช	นางสาวธมลวรรณ ทองทิพย์	TR-3
254	665208010027	วิทยาลัยเทคนิคตรัง	ตรัง	นางสาวปณิตดา นวลศรี	TR-3
255	665208010028	วิทยาลัยเทคนิคตรัง	ตรัง	นางสาวปวันรัตน์ แก้วคง	TR-3
256	665208010029	วิทยาลัยเทคนิคตรัง	ตรัง	นางสาวพรภสตา ด้าย่า	TR-3
257	665208010030	วิทยาลัยอาชีวศึกษาสงขลา	สงขลา	นางสาวพิยดา สิทธิชัย	TR-3
258	665208010031	วิทยาลัยเทคนิคตรัง	ตรัง	นางสาวลัดดาวลัย เพชรสุทธิ	TR-3
259	665208010032	วิทยาลัยเทคนิคพัทลุง	พัทลุง	นางสาวสุธาทิพย์ สุขุ	TR-3
260	665208010033	วิทยาลัยการอาชีพท้ายเหมือง	พังงา	นายอภิรักษ์ ดินแดง	TR-3
261	665208010034	วิทยาลัยอาชีวศึกษาสงขลา	สงขลา	นางสาวโอลดา ต่อลิ๊ะ	TR-3
262	665208010035	วิทยาลัยเทคนิคตรัง	ตรัง	นางสาวพรวิดี สานิ่ง	TR-3

รายชื่อนักเรียน นักศึกษาที่เข้าศึกษาต่อระดับปริญญาตรี
 จำแนกตามสถานศึกษาเดิม แยกตามรายชื่อนักศึกษา
 มหาวิทยาลัยเทคโนโลยีราชมงคลศรีวิชัย วิทยาเขตตรัง ปีการศึกษา 2565

ลำดับ	รหัสนักศึกษา	สถานศึกษาเดิม	จังหวัด	ชื่อ - สกุล	สาขาวิชา
263	665208010036	วิทยาลัยเทคนิคตรัง	ตรัง	นางสาวหทัยชนก ดินรัตน์	TR-3
264	665208010037	วิทยาลัยเทคโนโลยีทักษิณอาชีพศึกษา	นครศรีธรรมราช	นายเทวา หนูยิ้มซ้าย	TR-3
265	665208010038	วิทยาลัยเทคนิคกระบี่	กระบี่	นางสาวกมลวรรณ เป่าเงิน	TR-3

คณะวิทยาศาสตร์และเทคโนโลยีการประมง

- AQ สาขาวิชา เพาะเลี้ยงสัตว์น้ำ
- AQ-3 สาขาวิชา เพาะเลี้ยงสัตว์น้ำ เทียบโอน
- REM วิชาการจัดการทรัพยากรและสิ่งแวดล้อม
- IF สาขาวิชา อุตสาหกรรมอาหาร
- IF-3 สาขาวิชา อุตสาหกรรมอาหาร เทียบโอน

วิทยาลัยการโรงแรมและการท่องเที่ยว

- AC511 สาขาวิชา การบัญชี
- ACC-3 สาขาวิชา การบัญชี เทียบโอน
- EIC สาขาวิชาภาษาอังกฤษเพื่อการสื่อสารนานาชาติ
- TIM สาขาวิชาการจัดการนวัตกรรมการท่องเที่ยว
(การจัดการนวัตกรรมการค้า)
- TR สาขาวิชาการท่องเที่ยว
- TR -3 สาขาวิชาการท่องเที่ยว เทียบโอน

คณะวิศวกรรมศาสตร์และเทคโนโลยี

- EET สาขาวิชาวิศวกรรมไฟฟ้า
- EET-3 สาขาวิชาวิศวกรรมไฟฟ้า เทียบโอน
- T.CE สาขาวิชาวิศวกรรมก่อสร้าง
- T.CE-3 สาขาวิชาวิศวกรรมก่อสร้าง เทียบโอน
- CCE วิศวกรรมคอมพิวเตอร์และการสื่อสาร
- CCE-3 วิศวกรรมคอมพิวเตอร์และการสื่อสาร เทียบโอน
- T.CT สาขาวิชาเทคโนโลยีคอมพิวเตอร์
- T.CT-3 สาขาวิชา เทคโนโลยีคอมพิวเตอร์ เทียบโอน

ภาคผนวก

ปฏิทินการดำเนินการรับสมัครและสอบคัดเลือกระดับ ม.6

มหาวิทยาลัยเทคโนโลยีราชมงคลศรีวิชัย

ปฏิทินการรับสมัครและคัดเลือกบุคคลเข้าศึกษาในสถาบันอุดมศึกษา ระดับปริญญาตรี ปีการศึกษา 2565

Thai University Central Admission System (TCAS)

กำหนดการ	กิจกรรม
รอบที่ 1 แฟ้มสะสมผลงาน (Portfolio) ไม่ใช่คะแนนสอบข้อเขียนหรือข้อปฏิบัติ	
9 ธ.ค. 2564 - 17 ม.ค. 2565	ลงทะเบียนใช้งานระบบ TCAS65 ทางเว็บไซต์ https://student.mycas.com <div style="display: flex; justify-content: space-between;"> <div style="width: 15%;">การสมัคร</div> <div>ลงทะเบียนผู้ใช้งานและสมัครทางเว็บไซต์ http://admission.rmutsv.ac.th</div> </div> <div style="display: flex; justify-content: space-between; margin-top: 5px;"> <div style="width: 15%;">การชำระเงิน</div> <div>ผู้สมัครพิมพ์ใบแจ้งยอดค่าสมัครสอบและชำระเงินผ่านแอปพลิเคชันทุกธนาคาร หรือผ่านเคาน์เตอร์ธนาคารกรุงไทยหรือเคาน์เตอร์เซอร์วิส โดยตรวจสอบผลการชำระเงินหลังจาก 3 วันทำการ นับตั้งแต่วันที่ชำระค่าสมัครเรียบร้อยแล้ว</div> </div>
19 ม.ค. 2565	ประกาศรายชื่อผู้มีสิทธิ์สอบและพิมพ์บัตรประจำตัวสอบ ทางเว็บไซต์ http://admission.rmutsv.ac.th
23 ม.ค. 2565	ยื่นแฟ้มสะสมผลงานและสอบสัมภาษณ์ ณ คณะ/วิทยาลัยที่สมัครเข้าศึกษา สอบวัดคุณลักษณะความเป็นครู เฉพาะหลักสูตรครุศาสตรบัณฑิต
31 ม.ค. 2565	ประกาศผลการสอบคัดเลือกทางเว็บไซต์ http://admission.rmutsv.ac.th
7 - 8 ก.พ. 2565	ผู้ผ่านการคัดเลือกดำเนินการยื่นยืนยันสิทธิ์ Clearing House ทางเว็บไซต์ https://student.mycas.com
11 ก.พ. 2565	ประกาศรายชื่อผู้มีสิทธิ์เข้าศึกษาในมหาวิทยาลัย ทางเว็บไซต์ http://admission.rmutsv.ac.th
11 - 28 ก.พ. 2565	ผู้มีสิทธิ์เข้าศึกษา ดำเนินการบันทึกข้อมูลนักศึกษาใหม่ พิมพ์ใบแจ้งยอดการชำระเงินค่าธรรมเนียมการศึกษา ทางเว็บไซต์ http://admission.rmutsv.ac.th และชำระเงินค่าธรรมเนียมการศึกษา ชำระเงินผ่านแอปพลิเคชันทุกธนาคาร หรือผ่านเคาน์เตอร์ธนาคารกรุงไทย หรือเคาน์เตอร์เซอร์วิส
6 - 20 มี.ย. 2565	รายงานตัวเป็นนักศึกษาใหม่เว็บไซต์ https://reg.rmutsv.ac.th/newStudent/login.php
ทุกรอบการรับสมัคร	
ปฐมนิเทศนักศึกษาใหม่	
27 มี.ย. 2565	สงขลา: คณะบริหารธุรกิจ คณะสถาปัตยกรรมศาสตร์
28 มี.ย. 2565	สงขลา: คณะศิลปศาสตร์ คณะครุศาสตรบัณฑิตสาขารัฐบาลและเทคโนโลยี
29 มี.ย. 2565	สงขลา: คณะวิศวกรรมศาสตร์ วิทยาลัยรัถกภูมิ
30 มี.ย. 2565	วิทยาเขตนครศรีธรรมราช
1 ก.ค. 2565	วิทยาเขตตรัง
4 - 8 ก.ค. 2565	เรียนปรับพื้นฐาน (สำหรับคณะ/วิทยาลัยที่จัดการเรียนปรับพื้นฐาน)
11 ก.ค. 2565	เปิดภาคการศึกษาที่ 1/2565

ปฏิทินการดำเนินการคัดเลือก อาจมีการเปลี่ยนแปลงได้ตามความเหมาะสม ผู้สมัครสอบคัดเลือกจะต้องศึกษาและติดตามกำหนดการ ข่าวสารต่าง ๆ ที่ประกาศจากเว็บไซต์ของมหาวิทยาลัย <http://admission.rmutsv.ac.th> เท่านั้น มหาวิทยาลัยจะไม่รับผิดชอบข้อมูลข่าวสารที่มาจากแหล่งเว็บไซต์อื่น ๆ

มหาวิทยาลัยเทคโนโลยีราชมงคลศรีวิชัย
ปฏิทินการรับสมัครและคัดเลือกบุคคลเข้าศึกษาในสถาบันอุดมศึกษา ระดับปริญญาตรี ปีการศึกษา 2565
Thai University Central Admission System (TCAS)

กำหนดการ	กิจกรรม
รอบที่ 2 โควตา (Quota) ใช้คะแนนสอบข้อเขียนหรือสอบปฏิบัติ (ฉบับเปลี่ยนแปลง)	
14 ก.พ. - 27 มี.ค. 2565	ลงทะเบียนใช้งานระบบ TCAS65 ทางเว็บไซต์ https://student.mycas.com (สำหรับผู้ที่ยังไม่เคยลงทะเบียนมาก่อน)
	การสมัคร ลงทะเบียนผู้ใช้งานและสมัครทางเว็บไซต์ http://admission.rmutsv.ac.th
	การชำระเงิน ผู้สมัครพิมพ์ใบแจ้งยอดค่าสมัครสอบและชำระเงินผ่านแอปพลิเคชันทุกธนาคาร หรือผ่านเคาน์เตอร์ธนาคารกรุงไทยหรือเคาน์เตอร์เซอร์วิส โดยตรวจสอบผลการชำระเงินหลังจาก 3 วันทำการ นับตั้งแต่วันที่ชำระค่าสมัครเรียบร้อยแล้ว
29 มี.ค. 2565	ประกาศรายชื่อผู้มีสิทธิ์สอบและพิมพ์บัตรประจำตัวสอบ ทางเว็บไซต์ http://admission.rmutsv.ac.th
3 เม.ย. 2565	สอบสัมภาษณ์ หรือ ทดสอบลักษณะเฉพาะทาง ณ คณะ/วิทยาลัยที่สมัครเข้าศึกษา สอบวัดคุณลักษณะความเป็นครู เฉพาะหลักสูตรครุศาสตรบัณฑิต
11 เม.ย. 2565	ประกาศผลการสอบคัดเลือกทางเว็บไซต์ http://admission.rmutsv.ac.th
4-5 พ.ค. 2565 9-10 พ.ค. 2565	ผู้ผ่านการคัดเลือกทำการยืนยันสิทธิ์ Clearing House ทางเว็บไซต์ https://student.mycas.com
9 พ.ค. 2565 14 พ.ค. 2565	ประกาศรายชื่อผู้มีสิทธิ์เข้าศึกษาในมหาวิทยาลัย ทางเว็บไซต์ http://admission.rmutsv.ac.th
9-18 พ.ค. 2565 14-31 พ.ค. 2565	ผู้มีสิทธิ์เข้าศึกษา ดำเนินการบันทึกข้อมูลนักศึกษาใหม่ พิมพ์ใบแจ้งยอดการชำระเงิน ค่าธรรมเนียมการศึกษา ทางเว็บไซต์ http://admission.rmutsv.ac.th และชำระเงิน ค่าธรรมเนียมการศึกษา ชำระเงินผ่านแอปพลิเคชันทุกธนาคาร หรือผ่านเคาน์เตอร์ธนาคารกรุงไทย หรือเคาน์เตอร์เซอร์วิส
6-20 มิ.ย. 2565	รายงานตัวเป็นนักศึกษาใหม่เว็บไซต์ https://reg.rmutsv.ac.th/newStudent/login.php
ทุกรอบการรับสมัคร	
ปฐมนิเทศนักศึกษาใหม่	
27 มิ.ย. 2565	สงขลา: คณะบริหารธุรกิจ คณะสถาปัตยกรรมศาสตร์
28 มิ.ย. 2565	สงขลา: คณะศิลปศาสตร์ คณะครุศาสตรบัณฑิตและเทคโนโลยี
29 มิ.ย. 2565	สงขลา: คณะวิศวกรรมศาสตร์ วิทยาลัยรัตภูมิ
30 มิ.ย. 2565	วิทยาเขตนครศรีธรรมราช
1 ก.ค. 2565	วิทยาเขตตรัง
4-8 ก.ค. 2565	เรียนปรับพื้นฐาน (สำหรับคณะ/วิทยาลัยที่จัดการเรียนปรับพื้นฐาน)
11 ก.ค. 2565	เปิดภาคการศึกษาที่ 1/2565

ปฏิทินการดำเนินการคัดเลือก อาจมีการเปลี่ยนแปลงได้ตามความเหมาะสม ผู้สมัครสอบคัดเลือกจะต้องศึกษาและติดตามกำหนดการ ข่าวสารต่าง ๆ ที่ประกาศจากเว็บไซต์ของมหาวิทยาลัย <http://admission.rmutsv.ac.th> เท่านั้น มหาวิทยาลัยจะไม่รับผิดชอบข้อมูลข่าวสารที่มาจากแหล่งเว็บไซต์อื่น ๆ

มหาวิทยาลัยเทคโนโลยีราชมงคลศรีวิชัย

ปฏิทินการรับสมัครและคัดเลือกบุคคลเข้าศึกษาในสถาบันอุดมศึกษา ระดับปริญญาตรี ปีการศึกษา 2565

Thai University Central Admission System (TCAS)

กำหนดการ	กิจกรรม
รอบที่ 3 Admission	
2 - 10 พ.ค. 2565	ลงทะเบียนใช้งานระบบ TCAS65 ทางเว็บไซต์ https://student.mycas.com (สำหรับผู้ที่ยังไม่เคยลงทะเบียนมาก่อน) รับสมัครผ่านทางเว็บไซต์ https://student.mycas.com ผู้สมัครสามารถเลือกได้สูงสุด 10 อันดับ
18 พ.ค. 2565	ประกาศรายชื่อผู้ผ่านการคัดเลือก รอบที่ 3 admission ครั้งที่ 1 ทางเว็บไซต์ https://student.mycas.com
18 - 19 พ.ค. 2565	ผู้ผ่านการคัดเลือก รอบที่ 3 admission ครั้งที่ 1 ยืนยันสิทธิ์เข้าศึกษาในระบบ https://student.mycas.com
20 - 23 พ.ค. 2565	ประมวลผลจัดลำดับ ครั้งที่ 2
24 พ.ค. 2565	ประกาศรายชื่อผู้ผ่านการคัดเลือก รอบที่ 3 admission ครั้งที่ 2 ทางเว็บไซต์ https://student.mycas.com
26 พ.ค. 2565	สอบสัมภาษณ์และยืนยันสิทธิ์เข้าศึกษาต่อ ณ คณะ/วิทยาลัยที่สมัครเข้าศึกษา สอบวัดคุณลักษณะความเป็นครู เฉพาะหลักสูตรครุศาสตรบัณฑิต
2 มิ.ย. 2565	ประกาศรายชื่อผู้มีสิทธิ์เข้าศึกษาในมหาวิทยาลัย http://admission.rmutsv.ac.th
2 - 18 มิ.ย. 2565	ผู้มีสิทธิ์เข้าศึกษา ดำเนินการบันทึกข้อมูลนักศึกษาใหม่ พิมพ์ใบแจ้งยอดการชำระเงิน ค่าธรรมเนียมการศึกษา ทางเว็บไซต์ http://admission.rmutsv.ac.th และชำระเงิน ค่าธรรมเนียมการศึกษา ชำระเงินผ่านแอปพลิเคชันทุกธนาคาร หรือผ่านเคาน์เตอร์ธนาคารกรุงไทย หรือเคาน์เตอร์เซอร์วิส
6 - 20 มิ.ย. 2565	รายงานตัวเป็นนักศึกษาใหม่เว็บไซต์ https://reg.rmutsv.ac.th/newStudent/login.php
ทุกรอบการรับสมัคร	
ปฐมนิเทศนักศึกษาใหม่	
27 มิ.ย. 2565	สงขลา: คณะบริหารธุรกิจ คณะสถาปัตยกรรมศาสตร์
28 มิ.ย. 2565	สงขลา: คณะศิลปศาสตร์ คณะครุศาสตรอุตสาหกรรมและเทคโนโลยี
29 มิ.ย. 2565	สงขลา: คณะวิศวกรรมศาสตร์ วิทยาลัยรัตภูมิ
30 มิ.ย. 2565	วิทยาเขตนครศรีธรรมราช
1 ก.ค. 2565	วิทยาเขตตรัง
4 - 8 ก.ค. 2565	เรียนปรับพื้นฐาน (สำหรับคณะ/วิทยาลัยที่จัดการเรียนปรับพื้นฐาน)
11 ก.ค. 2565	เปิดภาคการศึกษาที่ 1/2565

ปฏิทินการดำเนินการคัดเลือกฯ อาจมีการเปลี่ยนแปลงได้ตามความเหมาะสม ผู้สมัครสอบคัดเลือกจะต้องศึกษาและติดตาม
กำหนดการ ข่าวสารต่าง ๆ ที่ประกาศจากเว็บไซต์ของมหาวิทยาลัย <http://admission.rmutsv.ac.th> เท่านั้น มหาวิทยาลัย
จะไม่รับผิดชอบข้อมูลข่าวสารที่มาจากแหล่งเว็บไซต์อื่น ๆ

มหาวิทยาลัยเทคโนโลยีราชมงคลศรีวิชัย
ปฏิทินการรับสมัครและคัดเลือกบุคคลเข้าศึกษาในสถาบันอุดมศึกษา ระดับปริญญาตรี ปีการศึกษา 2565
Thai University Central Admission System (TCAS)

กำหนดการ	กิจกรรม
รอบที่ 4 Direct Admission	
11 - 31 พ.ค. 2565	ลงทะเบียนใช้งานระบบ TCAS65 ทางเว็บไซต์ https://student.mycas.com (สำหรับผู้ที่ยังไม่เคยลงทะเบียนมาก่อน) การสมัคร ลงทะเบียนผู้ใช้งานและสมัครผ่านเว็บไซต์ http://admission.rmutsv.ac.th การชำระเงิน ผู้สมัครพิมพ์ใบแจ้งยอดค่าธรรมเนียมสอบและชำระเงินผ่านแอปพลิเคชันทุกธนาคาร หรือผ่านเคาน์เตอร์ธนาคารกรุงไทยหรือเคาน์เตอร์เซอร์วิส โดยตรวจสอบผลการชำระเงินหลังจาก 3 วันทำการ นับตั้งแต่วันที่ชำระค่าธรรมเนียมเรียบร้อยแล้ว
2 มิ.ย. 2565	ประกาศรายชื่อผู้มีสิทธิ์สอบและพิมพ์บัตรประจำตัวสอบ ทางเว็บไซต์ http://admission.rmutsv.ac.th
6 มิ.ย. 2565	สอบสัมภาษณ์ ณ คณะ/วิทยาลัยที่สมัครเข้าศึกษา สอบวัดคุณลักษณะความเป็นครู เฉพาะหลักสูตรครุศาสตรบัณฑิต
13 มิ.ย. 2565	ประกาศผลการสอบคัดเลือกทางเว็บไซต์ http://admission.rmutsv.ac.th
18 - 19 มิ.ย. 2565	ผู้ผ่านการคัดเลือกทำการยืนยันสิทธิ์ Clearing House ทางเว็บไซต์ https://student.mycas.com
21 - 26 มิ.ย. 2565	ผู้มีสิทธิ์เข้าศึกษา ดำเนินการบันทึกข้อมูลนักศึกษาใหม่ พิมพ์ใบแจ้งยอดการชำระเงิน ค่าธรรมเนียมการศึกษา ทางเว็บไซต์ http://admission.rmutsv.ac.th และชำระเงิน ค่าธรรมเนียมการศึกษา ชำระเงินผ่านแอปพลิเคชันทุกธนาคาร หรือผ่านเคาน์เตอร์ธนาคารกรุงไทย หรือเคาน์เตอร์เซอร์วิส รายงานตัวเป็นนักศึกษาใหม่เว็บไซต์ https://reg.rmutsv.ac.th/newStudent/login.php
ทุกรอบการรับสมัคร	
ปฐมนิเทศนักศึกษาใหม่	
27 มิ.ย. 2565	สงขลา: คณะบริหารธุรกิจ คณะสถาปัตยกรรมศาสตร์
28 มิ.ย. 2565	สงขลา: คณะศิลปศาสตร์ คณะครุศาสตรบัณฑิตสาขารัฐศาสตร์และเทคโนโลยี
29 มิ.ย. 2565	สงขลา: คณะวิศวกรรมศาสตร์ วิทยาลัยรัตภูมิ
30 มิ.ย. 2565	วิทยาเขตนครศรีธรรมราช
1 ก.ค. 2565	วิทยาเขตตรัง
4 - 8 ก.ค. 2565	เรียนปรับพื้นฐาน (สำหรับคณะ/วิทยาลัยที่จัดการเรียนปรับพื้นฐาน)
11 ก.ค. 2565	เปิดภาคการศึกษาที่ 1/2565

ปฏิทินการดำเนินการคัดเลือก อาจมีการเปลี่ยนแปลงได้ตามความเหมาะสม ผู้สมัครสอบคัดเลือกจะต้องศึกษาและติดตาม กำหนดการ ข่าวสารต่าง ๆ ที่ประกาศจากเว็บไซต์ของมหาวิทยาลัย <http://admission.rmutsv.ac.th> เท่านั้น มหาวิทยาลัย จะไม่รับผิดชอบข้อมูลข่าวสารที่มาจากแหล่งเว็บไซต์อื่น ๆ

มหาวิทยาลัยเทคโนโลยีราชมงคลศรีวิชัย

ปฏิทินการรับสมัครและคัดเลือกบุคคลเข้าศึกษาในสถาบันอุดมศึกษา ระดับปริญญาตรี ปีการศึกษา 2565

Thai University Central Admission System (TCAS)

กำหนดการ	กิจกรรม	
รอบที่ 4 Direct Admission (เพิ่มเติม)		
6 - 17 มิ.ย. 2565	ลงทะเบียนใช้งานระบบ TCAS65 ทางเว็บไซต์ https://student.mytcas.com (สำหรับผู้ที่ยังไม่เคยลงทะเบียนมาก่อน)	
	การสมัคร	ลงทะเบียนผู้ใช้งานและสมัครผ่านเว็บไซต์ http://admission.rmutsv.ac.th
	การชำระเงิน	ผู้สมัครพิมพ์ใบแจ้งยอดค่าสมัครสอบและชำระเงินผ่านแอปพลิเคชันทุกธนาคาร หรือผ่านเคาน์เตอร์ธนาคารกรุงไทยหรือเคาน์เตอร์เซอร์วิส โดยตรวจสอบผลการชำระเงินหลังจาก 3 วันทำการ นับตั้งแต่วันที่ชำระค่าสมัครเรียบร้อยแล้ว
18 มิ.ย. 2565	ประกาศรายชื่อผู้มีสิทธิ์สอบและพิมพ์บัตรประจำตัวสอบ ทางเว็บไซต์ http://admission.rmutsv.ac.th	
21 มิ.ย. 2565	สอบสัมภาษณ์ ณ คณะ/วิทยาลัยที่สมัครเข้าศึกษา สอบวัดคุณลักษณะความเป็นครู เฉพาะหลักสูตรครุศาสตรบัณฑิต	
24 มิ.ย. 2565	ประกาศผลการสอบคัดเลือกทางเว็บไซต์ http://admission.rmutsv.ac.th	
24 - 27 มิ.ย. 2565	ผู้มีสิทธิ์เข้าศึกษา ดำเนินการบันทึกข้อมูลนักศึกษาใหม่ พิมพ์ใบแจ้งยอดการชำระเงินค่าธรรมเนียมการศึกษา ทางเว็บไซต์ http://admission.rmutsv.ac.th และชำระเงินค่าธรรมเนียมการศึกษา ชำระเงินผ่านแอปพลิเคชันทุกธนาคาร หรือผ่านเคาน์เตอร์ธนาคารกรุงไทยหรือเคาน์เตอร์เซอร์วิส	
	รายงานตัวเป็นนักศึกษาใหม่เว็บไซต์ https://reg.rmutsv.ac.th/newStudent/login.php	
ปฐมนิเทศนักศึกษาใหม่		
27 มิ.ย. 2565	สงขลา: คณะบริหารธุรกิจ คณะสถาปัตยกรรมศาสตร์	
28 มิ.ย. 2565	สงขลา: คณะศิลปศาสตร์ คณะครุศาสตรบัณฑิตและเทคโนโลยี	
29 มิ.ย. 2565	สงขลา: คณะวิศวกรรมศาสตร์ วิทยาลัยรัตภูมิ	
30 มิ.ย. 2565	วิทยาเขตนครศรีธรรมราช	
1 ก.ค. 2565	วิทยาเขตตรัง	
4 - 8 ก.ค. 2565	เรียนปรับพื้นฐาน (สำหรับคณะ/วิทยาลัยที่จัดการเรียนปรับพื้นฐาน)	
11 ก.ค. 2565	เปิดภาคการศึกษาที่ 1/2565	

ปฏิทินการดำเนินการคัดเลือก อาจมีการเปลี่ยนแปลงได้ตามความเหมาะสม ผู้สมัครสอบคัดเลือกจะต้องศึกษาและติดตามกำหนดการ ข่าวสารต่าง ๆ ที่ประกาศจากเว็บไซต์ของมหาวิทยาลัย <http://admission.rmutsv.ac.th> เท่านั้น มหาวิทยาลัยจะไม่รับผิดชอบข้อมูลข่าวสารที่มาจากแหล่งเว็บไซต์อื่น ๆ

ปฏิทินการดำเนินการรับสมัครและสอบคัดเลือกระดับ ปวช./ปวส

มหาวิทยาลัยเทคโนโลยีราชมงคลศรีวิชัย

ปฏิทินการรับสมัครและคัดเลือกบุคคลเข้าศึกษาต่อ ปีการศึกษา 2565

ระดับปริญญาตรีและระดับบัณฑิตศึกษา

สำหรับผู้สำเร็จการศึกษาระดับประกาศนียบัตรวิชาชีพ (ปวช.)/ระดับประกาศนียบัตรวิชาชีพชั้นสูง (ปวส.)/

ระดับมัธยมศึกษาปีที่ 6 (ม.6) ที่สมัครหลักสูตรปวส. ไม่ต้องเข้าระบบ TCAS)/ระดับปริญญาตรี

กำหนดการ	กิจกรรม	
รอบที่ 1 แบบโควตา		
27 ก.ย. - 21 พ.ย. 2564	การสมัคร	ลงทะเบียนผู้ใช้งานและสมัครทางเว็บไซต์ http://admission.mutsv.ac.th
	การชำระเงิน	ผู้สมัครพิมพ์ใบแจ้งยอดค่าธรรมเนียมสอบและชำระเงินผ่านแอปพลิเคชันทุกธนาคาร หรือผ่านเคาน์เตอร์ธนาคารกรุงไทยหรือเคาน์เตอร์เซอร์วิส โดยตรวจสอบผลการชำระเงินหลังจาก 3 วันทำการ นับตั้งแต่วันที่ชำระค่าธรรมเนียมเรียบร้อยแล้ว
23 พ.ย. 2564		ประกาศรายชื่อผู้มีสิทธิ์สอบและพิมพ์บัตรประจำตัวสอบ ทางเว็บไซต์ http://admission.mutsv.ac.th
29 พ.ย. 2564		สอบข้อเขียน/สอบสัมภาษณ์ ณ คณะ/วิทยาลัยที่สมัครเข้าศึกษา สอบวัดคุณลักษณะความเป็นครู เฉพาะหลักสูตรครุศาสตร์อุตสาหกรรมบัณฑิต
3 ธ.ค. 2564		ประกาศผลผู้ได้รับการคัดเลือกเข้าศึกษาต่อ ทางเว็บไซต์ http://admission.mutsv.ac.th
3 - 8 ธ.ค. 2564		ผู้ได้รับการคัดเลือกดำเนินการยืนยันสิทธิ์การเข้าศึกษาต่อ ทางเว็บไซต์ http://admission.mutsv.ac.th
11 - 17 ธ.ค. 2564		ผู้ที่ดำเนินการยืนยันสิทธิ์เข้าศึกษาต่อดำเนินการบันทึกข้อมูลนักศึกษาใหม่ พิมพ์ใบแจ้งยอดการชำระเงินค่าธรรมเนียมการศึกษา ทางเว็บไซต์ http://admission.mutsv.ac.th และชำระเงินค่าธรรมเนียมการศึกษา ชำระเงินผ่านแอปพลิเคชันทุกธนาคาร หรือผ่านเคาน์เตอร์ธนาคารกรุงไทย หรือเคาน์เตอร์เซอร์วิส หมายเหตุ : หากไม่ดำเนินการตามระยะเวลาที่กำหนดจะถือว่าสละสิทธิ์การเข้าศึกษาต่อ
6 - 20 มิ.ย. 2565		รายงานตัวเป็นนักศึกษาใหม่เว็บไซต์ https://reg.mutsv.ac.th/newStudent/login.php
ในรอบการรับสมัคร		
ปฐมนิเทศนักศึกษาใหม่		
27 มิ.ย. 2565		สงขลา: คณะบริหารธุรกิจ คณะสถาปัตยกรรมศาสตร์
28 มิ.ย. 2565		สงขลา: คณะศิลปศาสตร์ คณะครุศาสตร์อุตสาหกรรมและเทคโนโลยี
29 มิ.ย. 2565		สงขลา: คณะวิศวกรรมศาสตร์ วิทยาลัยรัตภูมิ
30 มิ.ย. 2565		วิทยาเขตนครศรีธรรมราช
1 ก.ค. 2565		วิทยาเขตตรัง
4 - 8 ก.ค. 2565		เรียนปรับพื้นฐาน (สำหรับคณะ/วิทยาลัยที่จัดการเรียนปรับพื้นฐาน)
11 ก.ค. 2565		เปิดภาคการศึกษาที่ 1/2565

ปฏิทินการดำเนินการคัดเลือกฯ อาจมีการเปลี่ยนแปลงได้ตามความเหมาะสม ผู้สมัครสอบคัดเลือกจะต้องศึกษาและติดตามกำหนดการ ข่าวสารต่าง ๆ ที่ประกาศจากเว็บไซต์ของมหาวิทยาลัย <http://admission.mutsv.ac.th> เท่านั้น มหาวิทยาลัยจะไม่รับผิดชอบข้อมูลข่าวสารที่มาจากแหล่งเว็บไซต์อื่น ๆ

มหาวิทยาลัยเทคโนโลยีราชมงคลศรีวิชัย
ปฏิทินการรับสมัครและคัดเลือกบุคคลเข้าศึกษาต่อ ปีการศึกษา 2565
ระดับปริญญาตรีและระดับบัณฑิตศึกษา

สำหรับสำเร็จการศึกษาระดับประกาศนียบัตรวิชาชีพ (ปวช.)/ระดับประกาศนียบัตรวิชาชีพชั้นสูง (ปวส.)/
ระดับมัธยมศึกษาปีที่ 6 (ม.6 ที่สมัครหลักสูตรปวส. ไม่ต้องเข้าระบบ TCAS)/ระดับปริญญาตรี

กำหนดการ	กิจกรรม	
รอบที่ 2 แบบรับตรง		
22 พ.ย. - 31 ธ.ค. 2564	การสมัคร	ลงทะเบียนผู้ใช้งานและสมัครผ่านเว็บไซต์ http://admission.rmutsv.ac.th
	การชำระเงิน	ผู้สมัครพิมพ์ใบแจ้งยอดค่าสมัครสอบและชำระเงินผ่านแอปพลิเคชันทุกธนาคาร หรือผ่านเคาน์เตอร์ธนาคารกรุงไทยหรือเคาน์เตอร์เซอร์วิส โดยตรวจสอบผลการชำระเงินหลังจาก 3 วันทำการ นับตั้งแต่วันที่ชำระค่าสมัครเรียบร้อยแล้ว
4 ม.ค. 2565		ประกาศรายชื่อผู้มีสิทธิ์สอบและพิมพ์บัตรประจำตัวสอบ ทางเว็บไซต์ http://admission.rmutsv.ac.th
8 ม.ค. 2565		สอบข้อเขียน (เฉพาะสาขาวิชาที่กำหนดให้มีการสอบข้อเขียน)
11 ม.ค. 2565		ประกาศผลการสอบข้อเขียนทางเว็บไซต์ http://admission.rmutsv.ac.th
16 ม.ค. 2565		1. สอบสัมภาษณ์ ผู้สอบผ่านข้อเขียน ณ คณะ/วิทยาลัยที่สมัครเข้าศึกษา 2. สอบสัมภาษณ์ สำหรับสาขาวิชาที่ไม่สอบข้อเขียน ณ คณะ/วิทยาลัยที่สมัครเข้าศึกษา 3. สอบวัดคุณลักษณะความเป็นครู เฉพาะหลักสูตรครุศาสตรบัณฑิต
21 ม.ค. 2565		ประกาศรายชื่อผู้มีสิทธิ์เข้าศึกษาในมหาวิทยาลัย ทางเว็บไซต์ http://admission.rmutsv.ac.th
21 - 26 ม.ค. 2565		ผู้ได้รับการคัดเลือกดำเนินการยืนยันสิทธิ์การเข้าศึกษาต่อ ทางเว็บไซต์ http://admission.rmutsv.ac.th
29 ม.ค. - 7 ก.พ. 2565		ผู้ที่ดำเนินการยืนยันสิทธิ์เข้าศึกษาต่อดำเนินการบันทึกข้อมูลนักศึกษาใหม่ พิมพ์ใบแจ้งยอดการชำระค่าธรรมเนียมการศึกษา ทางเว็บไซต์ http://admission.rmutsv.ac.th และชำระเงินค่าธรรมเนียมการศึกษา ชำระเงินผ่านแอปพลิเคชันทุกธนาคาร หรือผ่านเคาน์เตอร์ธนาคารกรุงไทยหรือเคาน์เตอร์เซอร์วิส หมายเหตุ : หากไม่ดำเนินการตามระยะเวลาที่กำหนดจะถือว่าสละสิทธิ์การเข้าศึกษาต่อ
6 - 20 มิ.ย. 2565		รายงานตัวเป็นนักศึกษาใหม่เว็บไซต์ https://reg.rmutsv.ac.th/newStudent/login.php
ทุกรอบการรับสมัคร		
ปฐมนิเทศนักศึกษาใหม่		
27 มิ.ย. 2565	สงขลา: คณะบริหารธุรกิจ คณะสถาปัตยกรรมศาสตร์	
28 มิ.ย. 2565	สงขลา: คณะศิลปศาสตร์ คณะครุศาสตรบัณฑิตและเทคโนโลยี	
29 มิ.ย. 2565	สงขลา: คณะวิศวกรรมศาสตร์ วิทยาลัยรัถภูมิ	
30 มิ.ย. 2565	วิทยาเขตนครศรีธรรมราช	
1 ก.ค. 2565	วิทยาเขตตรัง	
4 - 8 ก.ค. 2565	เรียนปรับพื้นฐาน (สำหรับคณะ/วิทยาลัยที่จัดการเรียนปรับพื้นฐาน)	
11 ก.ค. 2565	เปิดภาคการศึกษาที่ 1/2565	

ปฏิทินการดำเนินการคัดเลือกฯ อาจมีการเปลี่ยนแปลงได้ตามความเหมาะสม ผู้สมัครสอบคัดเลือกจะต้องศึกษาและติดตามกำหนดการ ข่าวสารต่าง ๆ ที่ประกาศจากเว็บไซต์ของมหาวิทยาลัย <http://admission.rmutsv.ac.th> เท่านั้น มหาวิทยาลัยจะไม่รับผิดชอบข้อมูลข่าวสารที่มาจากแหล่งเว็บไซต์อื่น ๆ

มหาวิทยาลัยเทคโนโลยีราชมงคลศรีวิชัย
 ปฏิทินการรับสมัครและคัดเลือกบุคคลเข้าศึกษาต่อ ปีการศึกษา 2565
 ระดับปริญญาตรีและระดับบัณฑิตศึกษา
 สำหรับผู้สำเร็จการศึกษาระดับประกาศนียบัตรวิชาชีพ (ปวช.)/ระดับประกาศนียบัตรวิชาชีพชั้นสูง (ปวส.)/
 ระดับมัธยมศึกษาปีที่ 6 (ม.6 ที่สมัครหลักสูตรปวส. ไม่ต้องเข้าระบบ TCAS)/ระดับปริญญาตรี

กำหนดการ	กิจกรรม	
รอบที่ 3 แบบปรับตรงอิสระ		
รอบที่ 3.1		
1 ม.ค. - 20 ก.พ. 2565	การสมัคร	ลงทะเบียนผู้ใช้งานและสมัครผ่านเว็บไซต์ http://admission.rmutsv.ac.th
	การชำระเงิน	ผู้สมัครพิมพ์ใบแจ้งยอดค่าสมัครสอบและชำระเงินผ่านแอปพลิเคชันทุกธนาคาร หรือผ่านเคาน์เตอร์ธนาคารกรุงไทยหรือเคาน์เตอร์เซอร์วิส โดยตรวจสอบผลการชำระเงินหลังจาก 3 วันทำการ นับตั้งแต่วันที่ชำระค่าสมัครเรียบร้อยแล้ว
22 ก.พ. 2565	ประกาศรายชื่อผู้มีสิทธิ์สอบและพิมพ์บัตรประจำตัวสอบ ทางเว็บไซต์ http://admission.rmutsv.ac.th	
27 ก.พ. 2565	สอบสัมภาษณ์ ณ คณะ/วิทยาลัยที่สมัครเข้าศึกษา สอบวัดคุณลักษณะความเป็นครู เฉพาะหลักสูตรครุศาสตร์อุตสาหกรรมบัณฑิต	
4 มี.ค. 2565	ประกาศผลการสอบสัมภาษณ์ทางเว็บไซต์ http://admission.rmutsv.ac.th	
4 - 8 มี.ค. 2565	ผู้ได้รับการคัดเลือกดำเนินการยืนยันสิทธิ์การเข้าศึกษาต่อ ทางเว็บไซต์ http://admission.rmutsv.ac.th	
11 - 18 มี.ค. 2565	ผู้ที่ดำเนินการยืนยันสิทธิ์เข้าศึกษาต่อ พิมพ์ใบแจ้งยอดการชำระเงินค่าธรรมเนียมการศึกษา ทางเว็บไซต์ http://admission.rmutsv.ac.th และชำระเงินค่าธรรมเนียมการศึกษา ชำระเงินผ่านแอปพลิเคชันทุกธนาคาร หรือผ่านเคาน์เตอร์ธนาคารกรุงไทย หรือเคาน์เตอร์เซอร์วิส หมายเหตุ : หากไม่ดำเนินการตามระยะเวลาที่กำหนดจะถือว่าสละสิทธิ์การเข้าศึกษาต่อ	
6 - 20 มิ.ย. 2565	รายงานตัวเป็นนักศึกษาใหม่เว็บไซต์ https://reg.rmutsv.ac.th/newStudent/login.php	
ทุกรอบการรับสมัคร		
ปฐมนิเทศนักศึกษาใหม่		
27 มิ.ย. 2565	สงขลา: คณะบริหารธุรกิจ คณะสถาปัตยกรรมศาสตร์	
28 มิ.ย. 2565	สงขลา: คณะศิลปศาสตร์ คณะครุศาสตร์อุตสาหกรรมและเทคโนโลยี	
29 มิ.ย. 2565	สงขลา: คณะวิศวกรรมศาสตร์ วิทยาลัยรัถภูมิ	
30 มิ.ย. 2565	วิทยาเขตนครศรีธรรมราช	
1 ก.ค. 2565	วิทยาเขตตรัง	
4 - 8 ก.ค. 2565	เรียนปรับพื้นฐาน (สำหรับคณะ/วิทยาลัยที่จัดการเรียนปรับพื้นฐาน)	
11 ก.ค. 2565	เปิดภาคการศึกษาที่ 1/2565	

ปฏิทินการดำเนินการคัดเลือกฯ อาจมีการเปลี่ยนแปลงได้ตามความเหมาะสม ผู้สมัครสอบคัดเลือกจะต้องศึกษาและติดตามกำหนดการ ข่าวสารต่าง ๆ ที่ประกาศจากเว็บไซต์ของมหาวิทยาลัย <http://admission.rmutsv.ac.th> เท่านั้น มหาวิทยาลัยจะไม่รับผิดชอบข้อมูลข่าวสารที่มาจากแหล่งเว็บไซต์อื่น ๆ

มหาวิทยาลัยเทคโนโลยีราชมงคลศรีวิชัย
 ปฏิทินการรับสมัครและคัดเลือกบุคคลเข้าศึกษาต่อ ปีการศึกษา 2565
 ระดับปริญญาตรีและระดับบัณฑิตศึกษา

สำหรับผู้สำเร็จการศึกษาระดับประกาศนียบัตรวิชาชีพ (ปวช.)/ระดับประกาศนียบัตรวิชาชีพชั้นสูง (ปวส.)/
 ระดับมัธยมศึกษาปีที่ 6 (ม.6 ที่สมัครหลักสูตรปวส. ไม่ต้องเข้าระบบ TCAS)/ระดับปริญญาตรี

กำหนดการ	กิจกรรม	
รอบที่ 3 แบบปรับตรงอิสระ		
รอบที่ 3.2		
21 ก.พ. - 20 มี.ค. 2565	การสมัคร	ลงทะเบียนผู้ใช้งานและสมัครผ่านเว็บไซต์ http://admission.rmutsv.ac.th
	การชำระเงิน	ผู้สมัครพิมพ์ใบแจ้งยอดค่าสมัครสอบ ชำระเงินผ่านแอปพลิเคชันทุกธนาคาร หรือผ่านเคาน์เตอร์ธนาคารกรุงไทยหรือเคาน์เตอร์เซอร์วิส โดยตรวจสอบผลการชำระเงินหลังจาก 3 วันทำการ นับตั้งแต่วันที่ชำระค่าสมัครเรียบร้อยแล้ว
22 มี.ค. 2565	ประกาศรายชื่อผู้มีสิทธิ์สอบและพิมพ์บัตรประจำตัวสอบ ทางเว็บไซต์ http://admission.rmutsv.ac.th	
26 มี.ค. 2565	สอบสัมภาษณ์ ณ คณะ/วิทยาลัยที่สมัครเข้าศึกษา สอบวัดคุณลักษณะความเป็นครู เฉพาะหลักสูตรครุศาสตร์อุตสาหกรรมบัณฑิต	
31 มี.ค. 2565	ประกาศผลการสอบสัมภาษณ์ทางเว็บไซต์ http://admission.rmutsv.ac.th	
31 มี.ค.- 3 เม.ย. 2565	ผู้ได้รับการคัดเลือกดำเนินการยืนยันสิทธิ์การเข้าศึกษาต่อ ทางเว็บไซต์ http://admission.rmutsv.ac.th	
6 -12 เม.ย. 2565	ผู้ที่ดำเนินการยืนยันสิทธิ์เข้าศึกษาต่อดำเนินการบันทึกข้อมูลนักศึกษาใหม่ พิมพ์ใบแจ้งยอดการชำระเงินค่าธรรมเนียมการศึกษา ทางเว็บไซต์ http://admission.rmutsv.ac.th และชำระเงินค่าธรรมเนียมการศึกษา ชำระเงินผ่านแอปพลิเคชันทุกธนาคาร หรือผ่านเคาน์เตอร์ธนาคารกรุงไทย หรือเคาน์เตอร์เซอร์วิส หมายเหตุ : หากไม่ดำเนินการตามระยะเวลาที่กำหนดจะถือว่าสละสิทธิ์การเข้าศึกษาต่อ	
6 - 20 มิ.ย. 2565	รายงานตัวเป็นนักศึกษาใหม่เว็บไซต์ https://reg.rmutsv.ac.th/newStudent/login.php	
ทุกรอบการรับสมัคร		
ปฐมนิเทศนักศึกษาใหม่		
27 มิ.ย. 2565	สงขลา: คณะบริหารธุรกิจ คณะสถาปัตยกรรมศาสตร์	
28 มิ.ย. 2565	สงขลา: คณะศิลปศาสตร์ คณะครุศาสตร์อุตสาหกรรมและเทคโนโลยี	
29 มิ.ย. 2565	สงขลา: คณะวิศวกรรมศาสตร์ วิทยาลัยรัตภูมิ	
30 มิ.ย. 2565	วิทยาเขตนครศรีธรรมราช	
1 ก.ค. 2565	วิทยาเขตรัง	
4 - 8 ก.ค. 2565	เรียนปรับพื้นฐาน (สำหรับคณะ/วิทยาลัยที่จัดการเรียนปรับพื้นฐาน)	
11 ก.ค. 2565	เปิดภาคการศึกษาที่ 1/2565	

ปฏิทินการดำเนินการคัดเลือกฯ อาจมีการเปลี่ยนแปลงได้ตามความเหมาะสม ผู้สมัครสอบคัดเลือกจะต้องศึกษาและติดตามกำหนดการ ข่าวสารต่าง ๆ ที่ประกาศจากเว็บไซต์ของมหาวิทยาลัย <http://admission.rmutsv.ac.th> เท่านั้น มหาวิทยาลัยจะไม่รับผิดชอบข้อมูลข่าวสารที่มาจากแหล่งเว็บไซต์อื่น ๆ

มหาวิทยาลัยเทคโนโลยีราชมงคลศรีวิชัย
 ปฏิทินการรับสมัครและคัดเลือกบุคคลเข้าศึกษาต่อ ปีการศึกษา 2565
 ระดับปริญญาตรีและระดับบัณฑิตศึกษา
 สำหรับผู้สำเร็จการศึกษาระดับประกาศนียบัตรวิชาชีพ (ปวช.)/ระดับประกาศนียบัตรวิชาชีพชั้นสูง (ปวส.)/
 ระดับมัธยมศึกษาปีที่ 6 (ม.6 ที่สมัครหลักสูตรปวส. ไม่ต้องเข้าระบบ TCAS)/ระดับปริญญาตรี

กำหนดการ	กิจกรรม	
รอบที่ 3 แบบปรับตรงอิสระ		
รอบที่ 3.3		
21 มี.ค. - 20 เม.ย. 2565	การสมัคร	ลงทะเบียนผู้ใช้งานและสมัครผ่านเว็บไซต์ http://admission.rmutsv.ac.th
	การชำระเงิน	ผู้สมัครพิมพ์ใบแจ้งยอดค่าสมัครสอบ ชำระเงินผ่านแอปพลิเคชันทุกธนาคาร หรือผ่านเคาน์เตอร์ธนาคารกรุงไทยหรือเคาน์เตอร์เซอร์วิส โดยตรวจสอบผลการชำระเงินหลังจาก 3 วันทำการ นับตั้งแต่วันที่ชำระค่าสมัครเรียบร้อยแล้ว
22 เม.ย. 2565		ประกาศรายชื่อผู้มีสิทธิ์สอบและพิมพ์บัตรประจำตัวสอบ ทางเว็บไซต์ http://admission.rmutsv.ac.th
26 เม.ย. 2565		สอบสัมภาษณ์ ณ คณะ/วิทยาลัยที่สมัครเข้าศึกษา สอบวัดคุณลักษณะความเป็นครู เฉพาะหลักสูตรครุศาสตร์อุตสาหกรรมบัณฑิต
2 พ.ค. 2565		ประกาศผลการสอบสัมภาษณ์ทางเว็บไซต์ http://admission.rmutsv.ac.th
2 - 6 พ.ค. 2565		ผู้ได้รับการคัดเลือกดำเนินการยืนยันสิทธิ์การเข้าศึกษาต่อ ทางเว็บไซต์ http://admission.rmutsv.ac.th
9 - 13 พ.ค. 2565		ผู้ที่ดำเนินการยืนยันสิทธิ์เข้าศึกษาต่อดำเนินการบันทึกข้อมูลนักศึกษาใหม่ พิมพ์ใบแจ้งยอดการชำระเงินค่าธรรมเนียมการศึกษา ทางเว็บไซต์ http://admission.rmutsv.ac.th และชำระเงินค่าธรรมเนียมการศึกษา ชำระเงินผ่านแอปพลิเคชันทุกธนาคาร หรือผ่านเคาน์เตอร์ธนาคารกรุงไทย หรือเคาน์เตอร์เซอร์วิส หมายเหตุ : หากไม่ดำเนินการตามระยะเวลาที่กำหนดจะถือว่าสละสิทธิ์การเข้าศึกษาต่อ
6 - 20 มิ.ย. 2565		รายงานตัวเป็นนักศึกษาใหม่เว็บไซต์ https://reg.rmutsv.ac.th/newStudent/login.php
ทุกรอบการรับสมัคร		
ปฐมนิเทศนักศึกษาใหม่		
27 มิ.ย. 2565		สงขลา: คณะบริหารธุรกิจ คณะสถาปัตยกรรมศาสตร์
28 มิ.ย. 2565		สงขลา: คณะศิลปศาสตร์ คณะครุศาสตร์อุตสาหกรรมและเทคโนโลยี
29 มิ.ย. 2565		สงขลา: คณะวิศวกรรมศาสตร์ วิทยาลัยรัถภูมิ
30 มิ.ย. 2565		วิทยาเขตนครศรีธรรมราช
1 ก.ค. 2565		วิทยาเขตตรัง
4 - 8 ก.ค. 2565		เรียนปรับพื้นฐาน (สำหรับคณะ/วิทยาลัยที่จัดการเรียนปรับพื้นฐาน)
11 ก.ค. 2565		เปิดภาคการศึกษาที่ 1/2565

ปฏิทินการดำเนินการคัดเลือก อาจมีการเปลี่ยนแปลงได้ตามความเหมาะสม ผู้สมัครสอบคัดเลือกจะต้องศึกษาและติดตามกำหนดการ ข่าวสารต่าง ๆ ที่ประกาศจากเว็บไซต์ของมหาวิทยาลัย <http://admission.rmutsv.ac.th> เท่านั้น มหาวิทยาลัยจะไม่รับผิดชอบข้อมูลข่าวสารที่มาจากแหล่งเว็บไซต์อื่น ๆ

มหาวิทยาลัยเทคโนโลยีราชมงคลศรีวิชัย
 ปฏิทินการรับสมัครและคัดเลือกบุคคลเข้าศึกษาต่อ ปีการศึกษา 2565
 ระดับปริญญาตรีและระดับบัณฑิตศึกษา

สำหรับผู้สำเร็จการศึกษาระดับประกาศนียบัตรวิชาชีพ (ปวช.)/ระดับประกาศนียบัตรวิชาชีพชั้นสูง (ปวส.)/
 ระดับมัธยมศึกษาปีที่ 6 (ม.6 ที่สมัครหลักสูตรปวส. ไม่ต้องเข้าระบบ TCAS)/ระดับปริญญาตรี

กำหนดการ	กิจกรรม	
รอบที่ 3 แบบปรับตรงอิสระ		
รอบที่ 3.4		
21 เม.ย. - 22 พ.ค. 2565	การสมัคร	ลงทะเบียนผู้ใช้งานและสมัครผ่านเว็บไซต์ http://admission.rmutsv.ac.th
	การชำระเงิน	ผู้สมัครพิมพ์ใบแจ้งยอดค่าสมัครสอบ ชำระเงินผ่านแอปพลิเคชันทุกธนาคาร หรือผ่านเคาน์เตอร์ธนาคารกรุงไทยหรือเคาน์เตอร์เซอร์วิส โดยตรวจสอบผลการชำระเงินหลังจาก 3 วันทำการ นับตั้งแต่วันที่ชำระค่าสมัครเรียบร้อยแล้ว
24 พ.ค. 2565		ประกาศรายชื่อผู้มีสิทธิ์สอบและพิมพ์บัตรประจำตัวสอบ ทางเว็บไซต์ http://admission.rmutsv.ac.th
27 พ.ค. 2565		สอบสัมภาษณ์ ณ คณะ/วิทยาลัยที่สมัครเข้าศึกษา สอบวัดคุณลักษณะความเป็นครู เฉพาะหลักสูตรครุศาสตรบัณฑิต
1 มิ.ย. 2565		ประกาศผลการสอบสัมภาษณ์ทางเว็บไซต์ http://admission.rmutsv.ac.th
1 - 5 มิ.ย. 2565		ผู้ได้รับการคัดเลือกดำเนินการยืนยันสิทธิ์การเข้าศึกษาต่อ ทางเว็บไซต์ http://admission.rmutsv.ac.th
8 -13 มิ.ย. 2565		ผู้ที่ดำเนินการยืนยันสิทธิ์เข้าศึกษาต่อดำเนินการบันทึกข้อมูลนักศึกษาใหม่ พิมพ์ใบแจ้งยอดการชำระเงินค่าธรรมเนียมการศึกษา ทางเว็บไซต์ http://admission.rmutsv.ac.th และชำระเงินค่าธรรมเนียมการศึกษา ชำระเงินผ่านแอปพลิเคชันทุกธนาคาร หรือผ่านเคาน์เตอร์ธนาคารกรุงไทย หรือเคาน์เตอร์เซอร์วิส หมายเหตุ : หากไม่ดำเนินการตามระยะเวลาที่กำหนดจะถือว่าสละสิทธิ์การเข้าศึกษาต่อ
13 - 20 มิ.ย. 2565		รายงานตัวเป็นนักศึกษาใหม่เว็บไซต์ https://reg.rmutsv.ac.th/newStudent/login.php
ทุกรอบการรับสมัคร		
ปฐมนิเทศนักศึกษาใหม่		
27 มิ.ย. 2565		สงขลา: คณะบริหารธุรกิจ คณะสถาปัตยกรรมศาสตร์
28 มิ.ย. 2565		สงขลา: คณะศิลปศาสตร์ คณะครุศาสตรบัณฑิตและเทคโนโลยี
29 มิ.ย. 2565		สงขลา: คณะวิศวกรรมศาสตร์ วิทยาลัยรัตภูมิ
30 มิ.ย. 2565		วิทยาเขตนครศรีธรรมราช
1 ก.ค. 2565		วิทยาเขตตรัง
4 - 8 ก.ค. 2565		เรียนปรับพื้นฐาน (สำหรับคณะ/วิทยาลัยที่จัดการเรียนปรับพื้นฐาน)
11 ก.ค. 2565		เปิดภาคการศึกษาที่ 1/2565

ปฏิทินการดำเนินการคัดเลือกฯ อาจมีการเปลี่ยนแปลงได้ตามความเหมาะสม ผู้สมัครสอบคัดเลือกจะต้องศึกษาและติดตาม
 กำหนดการ ข่าวสารต่าง ๆ ที่ประกาศจากเว็บไซต์ของมหาวิทยาลัย <http://admission.rmutsv.ac.th> เท่านั้น มหาวิทยาลัย
 จะไม่รับผิดชอบข้อมูลข่าวสารที่มาจากแหล่งเว็บไซต์อื่น ๆ

มหาวิทยาลัยเทคโนโลยีราชมงคลศรีวิชัย
 ปฏิทินการรับสมัครและคัดเลือกบุคคลเข้าศึกษาต่อ ปีการศึกษา 2565
 ระดับปริญญาตรีและระดับบัณฑิตศึกษา

สำหรับผู้สำเร็จการศึกษาระดับประกาศนียบัตรวิชาชีพ (ปวช.)/ระดับประกาศนียบัตรวิชาชีพชั้นสูง (ปวส.)/
 ระดับมัธยมศึกษาปีที่ 6 (ม.6 ที่สมัครหลักสูตรปวส. ไม่ต้องเข้าระบบ TCAS)/ระดับปริญญาตรี

กำหนดการ	กิจกรรม	
รอบที่ 3 แบบปรับตรงอิสระ		
รอบที่ 3.5		
23 พ.ค. - 10 มิ.ย. 2565	การสมัคร	ลงทะเบียนผู้ใช้งานและสมัครผ่านเว็บไซต์ http://admission.rmutsv.ac.th
	การชำระเงิน	ผู้สมัครพิมพ์ใบแจ้งยอดค่าสมัครสอบ ชำระเงินผ่านแอปพลิเคชันทุกธนาคาร หรือผ่านเคาน์เตอร์ธนาคารกรุงไทยหรือเคาน์เตอร์เซอร์วิส โดยตรวจสอบผลการชำระเงินหลังจาก 3 วันทำการ นับตั้งแต่วันที่ชำระค่าสมัครเรียบร้อยแล้ว
14 มิ.ย. 2565	ประกาศรายชื่อผู้มีสิทธิ์สอบและพิมพ์บัตรประจำตัวสอบ ทางเว็บไซต์ http://admission.rmutsv.ac.th	
17 มิ.ย. 2565	สอบสัมภาษณ์ ณ คณะ/วิทยาลัยที่สมัครเข้าศึกษา สอบวัดคุณลักษณะความเป็นครู เฉพาะหลักสูตรครุศาสตร์อุตสาหกรรมบัณฑิต	
22 มิ.ย. 2565	ประกาศผลการสอบสัมภาษณ์ทางเว็บไซต์ http://admission.rmutsv.ac.th	
22 - 25 มิ.ย. 2565	ผู้ได้รับการคัดเลือกดำเนินการยืนยันสิทธิ์การเข้าศึกษาต่อ ทางเว็บไซต์ http://admission.rmutsv.ac.th ผู้ที่ดำเนินการยืนยันสิทธิ์เข้าศึกษาต่อดำเนินการบันทึกข้อมูลนักศึกษาใหม่ พิมพ์ใบแจ้งยอดการชำระเงินค่าธรรมเนียมการศึกษา ทางเว็บไซต์ http://admission.rmutsv.ac.th และชำระเงินค่าธรรมเนียมการศึกษา ชำระเงินผ่านแอปพลิเคชันทุกธนาคาร หรือผ่านเคาน์เตอร์ธนาคารกรุงไทย หรือเคาน์เตอร์เซอร์วิส หมายเหตุ : หากไม่ดำเนินการตามระยะเวลาที่กำหนดจะถือว่าสละสิทธิ์การเข้าศึกษาต่อ รายงานตัวเป็นนักศึกษาใหม่เว็บไซต์ https://reg.rmutsv.ac.th/newStudent/login.php	
ทุกรอบการรับสมัคร		
ปฐมนิเทศนักศึกษาใหม่		
27 มิ.ย. 2565	สงขลา: คณะบริหารธุรกิจ คณะสถาปัตยกรรมศาสตร์	
28 มิ.ย. 2565	สงขลา: คณะศิลปศาสตร์ คณะครุศาสตร์อุตสาหกรรมและเทคโนโลยี	
29 มิ.ย. 2565	สงขลา: คณะวิศวกรรมศาสตร์ วิทยาลัยรัตภูมิ	
30 มิ.ย. 2565	วิทยาเขตนครศรีธรรมราช	
1 ก.ค. 2565	วิทยาเขตรัง	
4 - 8 ก.ค. 2565	เรียนปรับพื้นฐาน (สำหรับคณะ/วิทยาลัยที่จัดการเรียนปรับพื้นฐาน)	
11 ก.ค. 2565	เปิดภาคการศึกษาที่ 1/2565	

ปฏิทินการดำเนินการคัดเลือกฯ อาจมีการเปลี่ยนแปลงได้ตามความเหมาะสม ผู้สมัครสอบคัดเลือกจะต้องศึกษาและติดตามกำหนดการ ข่าวสารต่าง ๆ ที่ประกาศจากเว็บไซต์ของมหาวิทยาลัย <http://admission.rmutsv.ac.th> เท่านั้น มหาวิทยาลัยจะไม่รับผิดชอบข้อมูลข่าวสารที่มาจากแหล่งเว็บไซต์อื่น ๆ

มหาวิทยาลัยเทคโนโลยีราชมงคลศรีวิชัย
 ปฏิทินการรับสมัครและคัดเลือกบุคคลเข้าศึกษาต่อ ปีการศึกษา 2565
 ระดับปริญญาตรีและระดับบัณฑิตศึกษา

สำหรับผู้สำเร็จการศึกษาระดับประกาศนียบัตรวิชาชีพ (ปวช.)/ระดับประกาศนียบัตรวิชาชีพชั้นสูง (ปวส.)/
 ระดับมัธยมศึกษาปีที่ 6 (ม.6 ที่สมัครหลักสูตรปวส. ไม่ต้องเข้าระบบ TCAS)/ระดับปริญญาตรี

กำหนดการ	กิจกรรม	
รอบที่ 3 แบบปรับตรงอิสระ		
รอบที่ 3.6		
11 - 26 มิ.ย. 2565	การสมัคร	ลงทะเบียนผู้ใช้งานและสมัครผ่านเว็บไซต์ http://admission.rmutsv.ac.th
	การชำระเงิน	ผู้สมัครพิมพ์ใบแจ้งยอดค่าสมัครสอบ ชำระเงินผ่านแอปพลิเคชันทุกธนาคาร หรือผ่านเคาน์เตอร์ธนาคารกรุงไทยหรือเคาน์เตอร์เซอร์วิส โดยตรวจสอบผลการชำระเงินหลังจาก 3 วันทำการ นับตั้งแต่วันที่ชำระค่าสมัครเรียบร้อยแล้ว
28 มิ.ย. 2565	ประกาศรายชื่อผู้มีสิทธิ์สอบและพิมพ์บัตรประจำตัวสอบ ทางเว็บไซต์ http://admission.rmutsv.ac.th	
1 ก.ค. 2565	สอบสัมภาษณ์ ณ คณะ/วิทยาลัยที่สมัครเข้าศึกษา สอบวัดคุณลักษณะความเป็นครู เฉพาะหลักสูตรครุศาสตร์อุตสาหกรรมบัณฑิต	
6 ก.ค. 2565	ประกาศผลการสอบสัมภาษณ์ทางเว็บไซต์ http://admission.rmutsv.ac.th	
6 - 10 ก.ค. 2565	ผู้ได้รับการคัดเลือกดำเนินการยืนยันสิทธิ์การเข้าศึกษาต่อ ทางเว็บไซต์ http://admission.rmutsv.ac.th ผู้ที่ดำเนินการยืนยันสิทธิ์เข้าศึกษาต่อดำเนินการบันทึกข้อมูลนักศึกษาใหม่ พิมพ์ใบแจ้งยอดการชำระเงินค่าธรรมเนียมการศึกษา ทางเว็บไซต์ http://admission.rmutsv.ac.th และชำระเงินค่าธรรมเนียมการศึกษา ชำระเงินผ่านแอปพลิเคชันทุกธนาคาร หรือผ่านเคาน์เตอร์ธนาคารกรุงไทย หรือเคาน์เตอร์เซอร์วิส หมายเหตุ : หากไม่ดำเนินการตามระยะเวลาที่กำหนดจะถือว่าสละสิทธิ์การเข้าศึกษาต่อ รายงานตัวเป็นนักศึกษาใหม่เว็บไซต์ https://reg.rmutsv.ac.th/newStudent/login.php	
ทุกรอบการรับสมัคร		
ปฐมนิเทศนักศึกษาใหม่		
27 มิ.ย. 2565	สงขลา: คณะบริหารธุรกิจ คณะสถาปัตยกรรมศาสตร์	
28 มิ.ย. 2565	สงขลา: คณะศิลปศาสตร์ คณะครุศาสตร์อุตสาหกรรมและเทคโนโลยี	
29 มิ.ย. 2565	สงขลา: คณะวิศวกรรมศาสตร์ วิทยาลัยรัตภูมิ	
30 มิ.ย. 2565	วิทยาเขตนครศรีธรรมราช	
1 ก.ค. 2565	วิทยาเขตตรัง	
4 - 8 ก.ค. 2565	เรียนปรับพื้นฐาน (สำหรับคณะ/วิทยาลัยที่จัดการเรียนปรับพื้นฐาน)	
11 ก.ค. 2565	เปิดภาคการศึกษาที่ 1/2565	

ปฏิทินการดำเนินการคัดเลือกฯ อาจมีการเปลี่ยนแปลงได้ตามความเหมาะสม ผู้สมัครสอบคัดเลือกจะต้องศึกษาและติดตามกำหนดการ ข่าวสารต่าง ๆ ที่ประกาศจากเว็บไซต์ของมหาวิทยาลัย <http://admission.rmutsv.ac.th> เท่านั้น มหาวิทยาลัยจะไม่รับผิดชอบข้อมูลข่าวสารที่มาจากแหล่งเว็บไซต์อื่น ๆ

ภาพประกอบการประชาสัมพันธ์หลักสูตร เพื่อเข้าศึกษาต่อระดับปริญญาตรี
ประจำปีการศึกษา 2565
มหาวิทยาลัยเทคโนโลยีราชมงคลศรีวิชัย วิทยาเขตตรัง

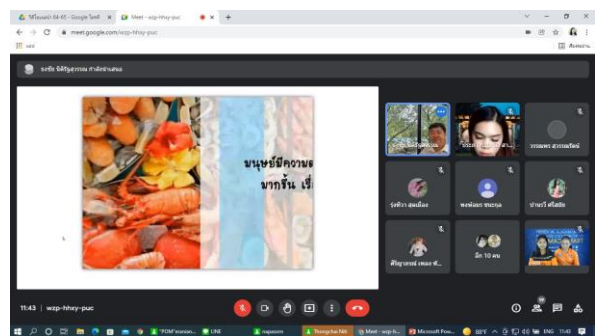
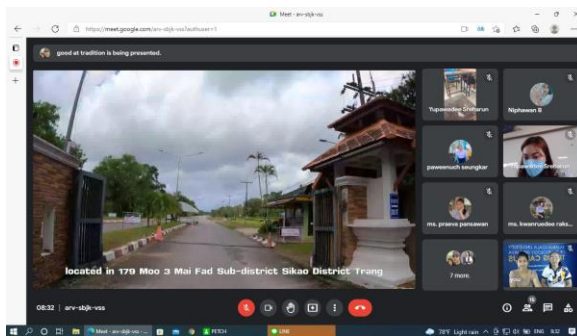
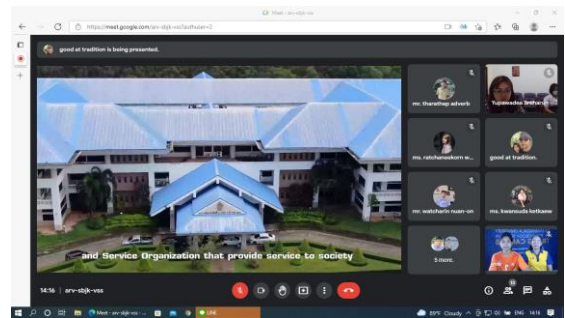



สรุปผลแบบสอบถามความคิดเห็น
ปัจจัยที่มีผลต่อการตัดสินใจเลือกเข้าศึกษาต่อ ระดับปริญญาตรี
มหาวิทยาลัยเทคโนโลยีราชมงคลศรีวิชัย วิทยาเขตตรัง

สถานภาพทั่วไปของผู้ตอบแบบสอบถามเป็นนักเรียนระดับมัธยมศึกษาปีที่ 6 ระดับปวช.3 ระดับปวส.2
ดำเนินการประเมินผลโดยการตอบแบบสอบถามความคิดเห็น ในด้านต่าง ๆ ดังนี้

ตอนที่ 1 ข้อมูลทั่วไปของผู้ตอบแบบสอบถาม

1. เพศ	จำนวน (คน)	ร้อยละ
เพศชาย	108	52.20
เพศหญิง	99	47.80

จากตารางที่ 1 ผู้ตอบแบบสอบถามเป็นเพศชาย จำนวน 108 คน คิดเป็นร้อยละ 52.20 และเป็นเพศหญิง จำนวน 99 คน คิดเป็นร้อยละ 47.80 ตามลำดับ

2. ระดับการศึกษา	จำนวน (คน)	ร้อยละ
มัธยมศึกษาปีที่ 6	46	22.20
ปวช.3	18	8.70
ปวส.2	143	69.10

จากตารางที่ 2 ผู้ตอบแบบสอบถามเป็นนักเรียนระดับชั้นมัธยมศึกษา จำนวน 46 คน คิดเป็นร้อยละ 22.20 นักเรียนระดับปวช.3 จำนวน 18 คน คิดเป็นร้อยละ 8.70 และนักเรียนระดับปวส.2 จำนวน 143 คน คิดเป็นร้อยละ 69.10 ตามลำดับ

3. เกรตเฉลี่ยสะสม	จำนวน (คน)	ร้อยละ
เกรตเฉลี่ยระหว่าง 0.00 - 1.99	4	1.90
เกรตเฉลี่ยระหว่าง 2.00 - 2.49	16	7.70
เกรตเฉลี่ยระหว่าง 2.50 - 2.99	31	15.00
เกรตเฉลี่ยระหว่าง 3.00 - 3.49	91	44.00
เกรตเฉลี่ยระหว่าง 3.50 - 4.00	65	31.40

จากตารางที่ 3 ผู้ตอบแบบสอบถามเป็นมีเกรตเฉลี่ยระหว่าง 0.00 - 1.99 จำนวน 4 คน คิดเป็นร้อยละ 1.90 เกรตเฉลี่ยระหว่าง 2.00 - 2.49 จำนวน 16 คน คิดเป็นร้อยละ 7.70 เกรตเฉลี่ยระหว่าง 2.50 - 2.99 จำนวน 31 คน คิดเป็นร้อยละ 15.00 เกรตเฉลี่ยระหว่าง 3.00 - 3.49 จำนวน 91 คน คิดเป็นร้อยละ 44.00 และเกรตเฉลี่ยระหว่าง 3.50 - 4.00 จำนวน 65 คน คิดเป็นร้อยละ 31.40 ตามลำดับ

4. อาชีพผู้ปกครอง	จำนวน (คน)	ร้อยละ
ธุรกิจส่วนตัว	57	27.50
รับราชการ/รัฐวิสาหกิจ	24	11.60
พนักงานบริษัทเอกชน	7	3.40
รับจ้างทั่วไป	86	41.50
ทำสวน	12	5.80
เกษตรกร	8	3.90
ค้าขาย	3	1.40
ประมง	2	1.00
รับจ้างกรีดยาง	1	0.50
พนักงานของรัฐ	1	0.50
พนักงาน	1	0.50
พนักงานทั่วไป	1	0.50
ไม่ระบุ	3	1.40
อื่นๆ	1	0.50

จากตารางที่ 4 อาชีพผู้ปกครองของผู้ตอบแบบสอบถามประกอบอาชีพธุรกิจส่วนตัว จำนวน 57 คน คิดเป็นร้อยละ 27.50 รับราชการ/รัฐวิสาหกิจ จำนวน 24 คน คิดเป็นร้อยละ 11.60 พนักงานบริษัทเอกชน จำนวน 7 คน คิดเป็นร้อยละ 3.40 รับจ้างทั่วไป จำนวน 86 คน คิดเป็นร้อยละ 41.50 ทำสวน จำนวน 12 คน คิดเป็นร้อยละ 5.80 เกษตรกร จำนวน 8 คน คิดเป็นร้อยละ 3.90 ค้าขาย จำนวน 3 คน คิดเป็นร้อยละ 1.40 ประมง จำนวน 2 คน คิดเป็นร้อยละ 1.00 รับจ้างกรีดยาง จำนวน 1 คน คิดเป็นร้อยละ 0.50 พนักงานของรัฐ จำนวน 1 คน คิดเป็นร้อยละ 0.50 พนักงาน จำนวน 1 คน คิดเป็นร้อยละ 0.50 พนักงานทั่วไป จำนวน 1 คน คิดเป็นร้อยละ 0.50 ไม่ระบุ จำนวน 3 คน คิดเป็นร้อยละ 1.40 และอื่นๆ จำนวน 1 คน คิดเป็นร้อยละ 0.50 ตามลำดับ

5. รายได้ของครอบครัวโดยเฉลี่ยต่อเดือน	จำนวน (คน)	ร้อยละ
น้อยกว่า 10,000 บาท	61	29.50
น้อยกว่า 10,001 – 15,000 บาท	56	27.10
น้อยกว่า 15,001 – 20,000 บาท	53	25.60
น้อยกว่า 20,001 – 25,000 บาท	14	6.80
มากกว่า 25,000 บาท	23	11.10

จากตารางที่ 5 รายได้ของครอบครัวโดยเฉลี่ยต่อเดือนของผู้ตอบแบบสอบถามน้อยกว่า 10,000 บาท จำนวน 61 คน คิดเป็นร้อยละ 29.50 น้อยกว่า 10,001 – 15,000 บาท จำนวน 56 คน คิดเป็นร้อยละ 27.10 น้อยกว่า 15,001–20,000 บาท จำนวน 53 คน คิดเป็นร้อยละ 25.60 น้อยกว่า 20,001–25,000 บาท จำนวน 14 คน คิดเป็นร้อยละ 6.80 และมากกว่า 25,000 บาท จำนวน 23 คน คิดเป็นร้อยละ 11.10 ตามลำดับ

6. ภูมิภาค	จำนวน (คน)	ร้อยละ
จังหวัดตรัง	78	37.70
จังหวัดพัทลุง	14	6.80
จังหวัดกระบี่	14	6.80
จังหวัดสงขลา	19	9.20
จังหวัดปัตตานี	21	10.10
จังหวัดนครศรีธรรมราช	26	12.60
จังหวัดสตูล	11	5.30
จังหวัดสุราษฎร์ธานี	9	4.30
จังหวัดยะลา	4	1.90
จังหวัดชุมพร	3	1.40
จังหวัดพังงา	2	1.00
จังหวัดนราธิวาส	2	1.00
จังหวัดนครพนม	1	0.50
จังหวัดประจวบคีรีขันธ์	1	0.50
จังหวัดภูเก็ต	1	0.50
ไม่ระบุจังหวัด	1	0.50

จากตารางที่ 6 ภูมิภาคของผู้ตอบแบบสอบถามมีดังนี้ จังหวัดตรัง จำนวน 78 คน คิดเป็นร้อยละ 37.70 จังหวัดพัทลุง จำนวน 14 คน คิดเป็นร้อยละ 6.80 จังหวัดกระบี่ จำนวน 14 คน คิดเป็นร้อยละ 6.80 จังหวัดสงขลา จำนวน 19 คน คิดเป็นร้อยละ 9.20 จังหวัดปัตตานี จำนวน 21 คน คิดเป็นร้อยละ 10.10 จังหวัดนครศรีธรรมราช จำนวน 26 คน คิดเป็นร้อยละ 12.60 จังหวัดสตูล จำนวน 11 คน คิดเป็นร้อยละ 5.30 จังหวัดสุราษฎร์ธานี จำนวน 9 คน คิดเป็นร้อยละ 4.30 จังหวัดยะลา จำนวน 4 คน คิดเป็นร้อยละ 1.90 จังหวัดชุมพร จำนวน 3 คน คิดเป็นร้อยละ 1.40 จังหวัดพังงา จำนวน 2 คน คิดเป็นร้อยละ 1.00 จังหวัดนราธิวาส จำนวน 2 คน คิดเป็นร้อยละ 1.00 จังหวัดนครพนม จำนวน 1 คน คิดเป็นร้อยละ 0.50 จังหวัดประจวบคีรีขันธ์ จำนวน 1 คน คิดเป็นร้อยละ 0.50 จังหวัดภูเก็ต จำนวน 1 คน คิดเป็นร้อยละ 0.50 และไม่ระบุจังหวัด จำนวน 1 คน คิดเป็นร้อยละ 0.50 ตามลำดับ

ตอนที่ 2 ระดับความคิดเห็นที่มีต่อการตัดสินใจเลือกเข้าศึกษาต่อ

ระดับปัจจัยที่มีผลต่อการตัดสินใจเลือกเข้าศึกษาต่อ ในด้านต่างๆ มีดังนี้

- 1). ด้านองค์ประกอบของสถานศึกษามีระดับความคิดเห็นเฉลี่ย 4.27
 - 1.1) หลักสูตรมีชื่อเสียงและเป็นที่ยอมรับ มีระดับความคิดเห็น 4.20
 - 1.2) หลักสูตรที่เปิดมีความน่าสนใจและมีประโยชน์ต่อการประกอบอาชีพในอนาคต มีระดับความคิดเห็น 4.35
 - 1.3) มีอาจารย์จบตรงสาขาที่ทำการสอนมีระดับความคิดเห็น 4.32
 - 1.4) เมื่อสำเร็จการศึกษาสามารถหางานทำได้ง่ายมีระดับความคิดเห็น 4.27
 - 1.5) มีสิ่งอำนวยความสะดวกในด้านต่างๆ เช่น หอพักนักศึกษา มีระดับความคิดเห็น 4.19

- 2) ด้านราคามีระดับความคิดเห็นเฉลี่ย 4.10
 - 2.1) ค่าธรรมเนียมการเรียน ค่าบริการต่างๆ ถูกกว่าเมื่อเทียบกับมหาวิทยาลัยอื่น มีระดับความคิดเห็น 4.06
 - 2.2) ผู้ปกครองสามารถเบิกค่าเล่าเรียนได้มีระดับความคิดเห็น 3.86
 - 2.3) มีกระบวนการชำระค่าธรรมเนียมการเรียนหรือค่าบริการต่างๆอย่างเป็นระบบ มีระดับความคิดเห็น 4.17
 - 2.4) มีการให้บริการเงินกู้ยืมเพื่อการศึกษา (กยศ.)มีระดับความคิดเห็น 4.29
 - 2.5) มีทุนการศึกษาให้แก่ นักเรียนที่ขาดแคลนทุนทรัพย์มีระดับความคิดเห็น 4.14
- 3) ด้านอาคารสถานที่ทำเลที่ตั้งของมหาวิทยาลัยมีระดับความคิดเห็นเฉลี่ย 4.05
 - 3.1) อยู่ใกล้แหล่งชุมชนมีระดับความคิดเห็น 3.85
 - 3.2) สามารถเดินทางได้สะดวกมีระดับความคิดเห็น 3.93
 - 3.3) มีมาตรการหรือแนวปฏิบัติเพื่อรักษาความปลอดภัยมีระดับความคิดเห็น 4.12
 - 3.4) มีอาคารเรียน อาคารปฏิบัติการเหมาะสมเพียงพอมีระดับความคิดเห็น 4.21
 - 3.5) ให้บริการแก่ผู้มาติดต่ออย่างสะดวกและรวดเร็วมีระดับความคิดเห็น 4.16
- 4) ด้านส่งเสริมการตลาดมีระดับความคิดเห็นเฉลี่ย 3.98
 - 4.1) มีการประชาสัมพันธ์ผ่านสื่อ เช่น สิ่งตีพิมพ์ วิทยุ โทรทัศน์ ป้ายโฆษณา เว็บไซต์ มีระดับความคิดเห็น 4.24
 - 4.2) มีการแนะนำจากโครงการแนะแนวสัญจรมีระดับความคิดเห็น 4.00
 - 4.3) มีผู้ปกครอง อาจารย์ ญาติพี่น้อง และเพื่อนแนะนำมีระดับความคิดเห็น 4.04
 - 4.4) มีเพื่อนหรือญาติเคยศึกษามาก่อนหน้ามีระดับความคิดเห็น 3.81
 - 4.5) มีการแนะนำจากศิษย์เก่ามีระดับความคิดเห็น 3.80
- 5) ด้านบุคคลที่เกี่ยวข้องกับนักศึกษา มีระดับความคิดเห็นเฉลี่ย 3.67
 - 5.1) เลือกเรียนเพราะบิดา - มารดามีส่วนในการเลือกสถานศึกษามีระดับความคิดเห็น 3.41
 - 5.2) เลือกเรียนเพราะอาจารย์แนะแนวมีระดับความคิดเห็น 3.65
 - 5.3) เลือกเรียนเพราะรุ่นพี่เป็นผู้แนะนำมีระดับความคิดเห็น 3.65
 - 5.4) เลือกเรียนเพราะผู้ปกครองสนับสนุนด้านการเงินแนะนำให้เรียน มีระดับความคิดเห็น 3.85
 - 5.5) เลือกเรียนเพราะเห็นความสำเร็จของผู้จบการศึกษามีระดับความคิดเห็น 4.08

สรุปผลการสอบถามความคิดเห็น ปัจจัยที่มีผลต่อการตัดสินใจเลือกเข้าศึกษาต่อ ระดับปริญญาตรี มหาวิทยาลัยเทคโนโลยีราชมงคลศรีวิชัย วิทยาเขตตรัง มีระดับความคิดเห็นเท่ากับ 4.01 คิดเป็นร้อยละ 80.20 ดังตาราง และรายละเอียดประกอบดังนี้

ปัจจัยที่มีผลต่อการตัดสินใจเลือกเข้าศึกษาต่อ	คะแนนเฉลี่ย
1. ด้านองค์ประกอบของสถานศึกษา	
1.1 หลักสูตรมีชื่อเสียงและเป็นที่ยอมรับ	4.20
1.2 หลักสูตรที่เปิดมีความน่าสนใจและมีประโยชน์ต่อการประกอบอาชีพในอนาคต	4.35
1.3 มีอาจารย์จบตรงสาขาที่ทำการสอน	4.32
1.4 เมื่อสำเร็จการศึกษาสามารถหางานทำได้ง่าย	4.27
1.5 มีสิ่งอำนวยความสะดวกในด้านต่างๆ เช่น หอพักนักศึกษา	4.19
ด้านองค์ประกอบของสถานศึกษามีระดับความคิดเห็นเฉลี่ย	4.27

2. ด้านราคา	
2.1 ค่าธรรมเนียมการเรียน ค่าบริการต่างๆ ถูกกว่าเมื่อเทียบกับมหาวิทยาลัยอื่น	4.06
2.2 ผู้ปกครองสามารถเบิกค่าเล่าเรียนได้	3.86
2.3 มีกระบวนการชำระค่าธรรมเนียมการเรียนหรือค่าบริการต่างๆอย่างเป็นระบบ	4.17
2.4 มีการให้บริการเงินกู้ยืมเพื่อการศึกษา (ก.ย.ศ.)	4.29
2.5 มีทุนการศึกษาให้แก่นักเรียนที่ขาดแคลนทุนทรัพย์	4.14
ด้านราคามีระดับความคิดเห็นเฉลี่ย	4.10
3. ด้านอาคารสถานที่ทำเลที่ตั้งของมหาวิทยาลัย	
3.1 อยู่ใกล้แหล่งชุมชน	3.85
3.2 สามารถเดินทางได้สะดวก	3.93
3.3 มีมาตรการหรือแนวปฏิบัติเพื่อรักษาความปลอดภัย	4.12
3.4 มีอาคารเรียน อาคารปฏิบัติการเหมาะสมเพียงพอ	4.21
3.5 ให้บริการแก่ผู้มาติดต่ออย่างสะดวกและรวดเร็ว	4.16
ด้านอาคารสถานที่ทำเลที่ตั้งของมหาวิทยาลัยมีระดับความคิดเห็นเฉลี่ย	4.05
4. ด้านส่งเสริมการตลาด	
4.1 มีการประชาสัมพันธ์ผ่านสื่อ เช่น สิ่งตีพิมพ์ วิทยุ โทรทัศน์ ป้ายโฆษณา เว็บไซต์	4.24
4.2 มีการแนะนำจากโครงการแนะแนวสัญจร	4.00
4.3 มีผู้ปกครอง อาจารย์ ญาติพี่น้อง และเพื่อนแนะนำ	4.04
4.4 มีเพื่อนหรือญาติเคยศึกษามาก่อนหน้า	3.81
4.5 มีการแนะนำจากศิษย์เก่า	3.81
ด้านส่งเสริมการตลาดมีระดับความคิดเห็นเฉลี่ย	3.98
5. ด้านบุคคลที่เกี่ยวข้องกับนักศึกษา	
5.1 เลือกเรียนเพราะบิดา - มารดามีส่วนในการเลือกสถานศึกษา	3.41
5.2 เลือกเรียนเพราะอาจารย์แนะแนว	3.38
5.3 เลือกเรียนเพราะรุ่นพี่เป็นผู้แนะนำ	3.65
5.4 เลือกเรียนเพราะผู้ปกครองสนับสนุนด้านการเงินแนะนำให้เรียน	3.85
5.5 เลือกเรียนเพราะเห็นความสำเร็จของผู้จบการศึกษา	4.08
ด้านบุคคลที่เกี่ยวข้องกับนักศึกษามีระดับความคิดเห็นเฉลี่ย	3.67
ระดับความคิดเห็นเฉลี่ยทั้ง 5 ด้าน	4.01

ตอนที่ 3 ปัญหาและข้อเสนอแนะ

1. ปรับปรุงหอพักนักศึกษาให้มีความพร้อมและปลอดภัยต่อการใช้ชีวิตของนักศึกษา
2. อยากให้มีสหกรณ์ประจำมหาวิทยาลัย จำหน่ายอุปกรณ์ที่ใช้ในการเรียน
3. ควรปรับถนนทางเดินและใส่หลังคาข้างหน้ามหาวิทยาลัย
4. การเดินทางมามหาวิทยาลัยมทร.ศรีวิชัย วิทยาเขตตรัง ควรมีการปรับปรุงทัศนียภาพรอบมหาวิทยาลัยและอาคารเรียน

เอกสารประกอบ

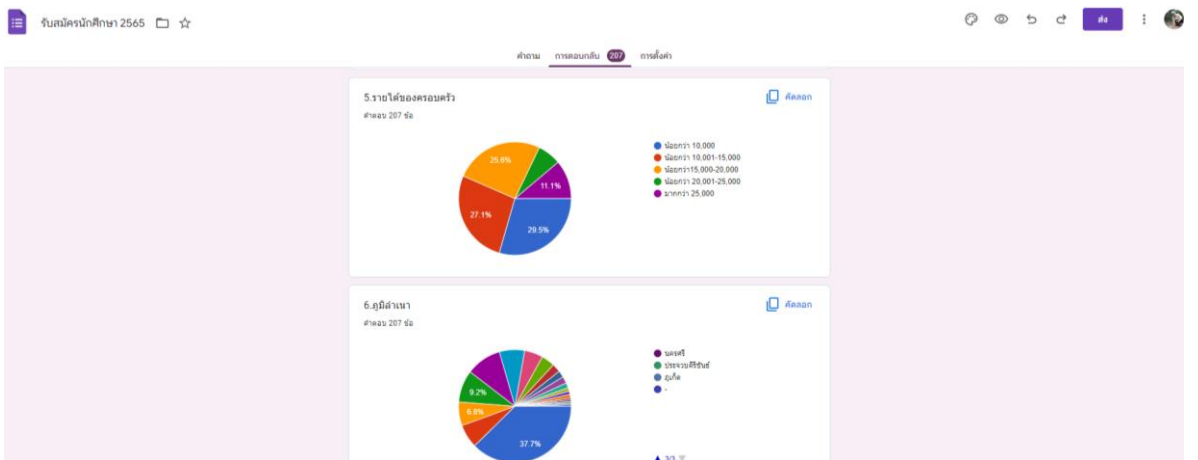
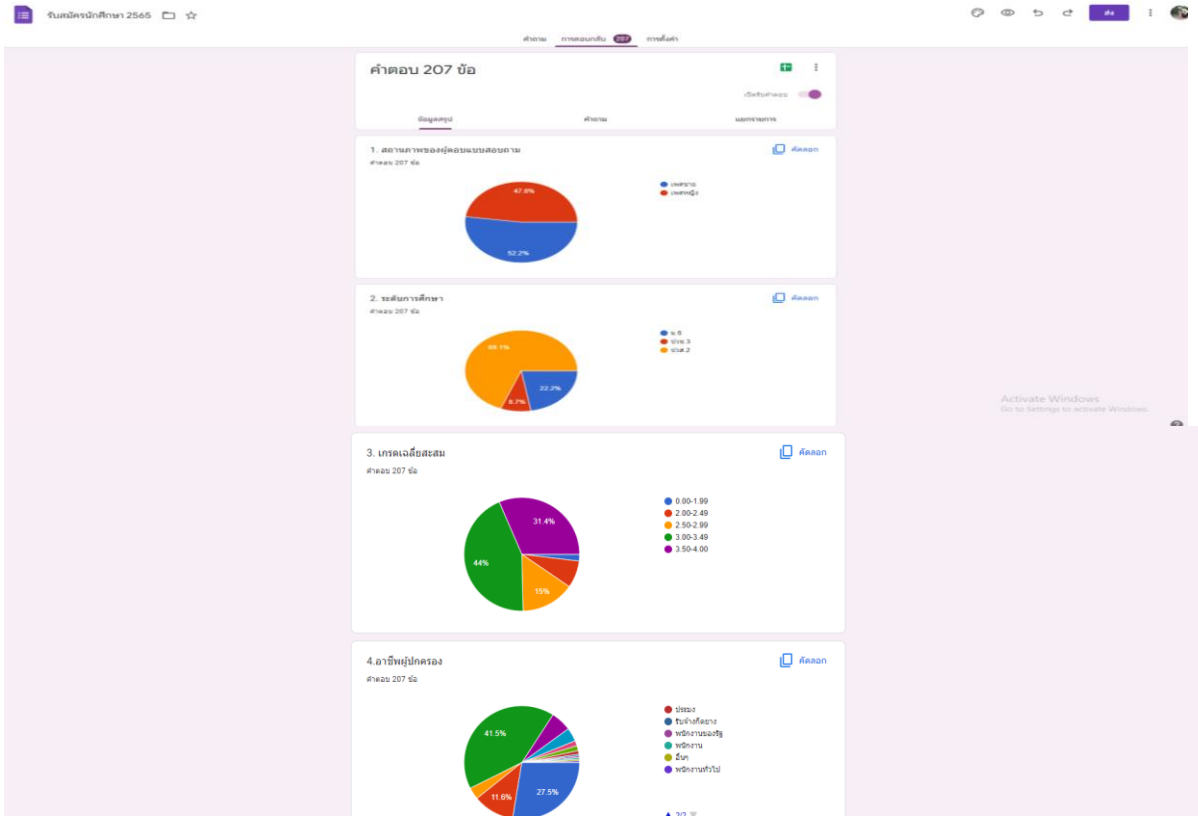

ตอนที่ 2 จะสืบความคิดเห็นที่มีต่อการตัดสินใจเลือกมหาวิทยาลัย

1. ด้านองค์ประกอบของสถานศึกษา

คลิก

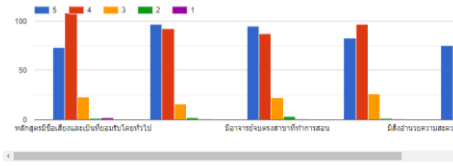

2. ด้านราคา

คลิก

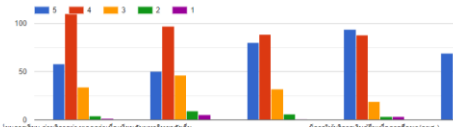

Activate Windows. Go to Settings to activate Windows.

3. ด้านอาคารสถานที่และทำเลที่ตั้งของมหาวิทยาลัย

คลิก

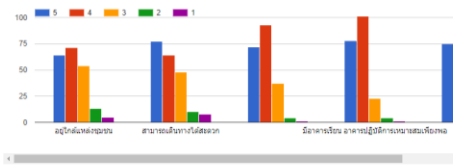

4. ด้านสิ่งเสริมการตลาด

คลิก

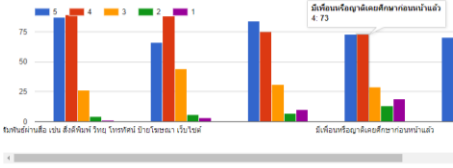

มีสิ่งอำนวยความสะดวกที่ทันสมัย 4.73

Activate Windows. Go to Settings to activate Windows.

5. ด้านบุคคลที่เกี่ยวข้องกับนักศึกษา

คลิก

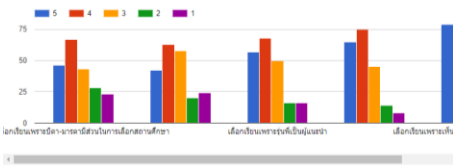

ตอนที่ 3 ข้อเสนอนะ

จำนวน 5 ข้อ

โปรดพิมพ์ข้อความ, ใช้อักษรพิมพ์และไม่ต้องใส่เครื่องหมายวรรคตอน

อย่าให้มีสัทอักษรมารายชื่อ มีอุปกรณ์ที่ใช้ในการเขียน

.....

ควรพิมพ์ชื่อหน่วยงานและใส่ชื่อตำแหน่ง

การส่งข่ายมายังทางมหาวิทยาลัยหรือ ส่ง สหสัมพันธ์มหาวิทยาลัยและอาคารเรียน

Activate Windows. Go to Settings to activate Windows.

ความเป็นมาและการจัดการศึกษา

ความเป็นมา

มหาวิทยาลัยเทคโนโลยีราชมงคลศรีวิชัย สังกัดกระทรวงการอุดมศึกษา วิทยาศาสตร์ วิจัยและนวัตกรรม (อว.) มุ่งเน้นการจัดการศึกษาชั้นสูง ในการผลิตบัณฑิตวิชาชีพที่มีความสามารถในการบริหารจัดการ อาชีพด้านวิทยาศาสตร์เทคโนโลยีและการบริการ “ด้วยปณิธานที่ตั้งมั่นจะเป็นภูมิพลังแห่งแผ่นดิน มหาวิทยาลัยแห่งนี้จะผลิตบัณฑิตที่รู้จริง ปฏิบัติได้เปี่ยมคุณธรรม จริยธรรม เพื่อสร้างสรรค์สังคมและประเทศชาติ” นอกจากนี้ยังมีนโยบายในการพัฒนาส่งเสริมด้านการเรียนการสอน การวิจัย การบริการชุมชน การอนุรักษ์ ศิลปวัฒนธรรมและสิ่งแวดล้อมอย่างยั่งยืน พร้อมทั้งพัฒนาบุคลากรให้ก้าวทันต่อกระแสโลกาภิวัตน์ ตามวิสัยทัศน์และทรัพยากรที่มีอยู่อย่างสมบูรณ์ มหาวิทยาลัยเทคโนโลยีราชมงคลศรีวิชัย วิทยาเขตตรัง มีอัตลักษณ์เชิงพื้นที่ในการจัดการทรัพยากรชายฝั่ง ด้วยการดำเนินงานที่มีการพัฒนาอย่างต่อเนื่อง เป็นมหาวิทยาลัยที่มีคุณภาพทางด้านเทคโนโลยีที่ดี โดยมีการจัดการศึกษาหลักสูตรปริญญาตรี ดังนี้

- 1) ปริญญาตรีปกติ รับจากผู้สำเร็จการศึกษา ปวช.3 หรือ ม.6 หรือเทียบเท่า
- 2) ปริญญาตรีเทียบโอน รับจากผู้สำเร็จการศึกษา ปวส.2 หรือเทียบเท่า

หน่วยงาน

มหาวิทยาลัยเทคโนโลยีราชมงคลศรีวิชัย วิทยาเขตตรัง ประกอบด้วย คณะวิทยาศาสตร์และเทคโนโลยีการประมง วิทยาลัยการโรงแรมและการท่องเที่ยว คณะวิศวกรรมศาสตร์และเทคโนโลยี สำนักงานวิทยาเขตตรัง สถาบันวิจัยและพัฒนา และสถาบันทรัพยากรธรรมชาติและสิ่งแวดล้อม

สาขาวิชาที่เปิดรับสมัครในระดับปริญญาตรีและแผนรับ ปีการศึกษา 2565

มหาวิทยาลัยเทคโนโลยีราชมงคลศรีวิชัย วิทยาเขตตรัง รับสมัครนักศึกษาใหม่หลักสูตรปริญญาตรีตามแผนรับ ดังนี้

1. สังกัดคณะวิทยาศาสตร์และเทคโนโลยีการประมง

1.1 หลักสูตรปริญญาตรี 4 ปีและหลักสูตรเทียบโอน

สาขาวิชา	คุณสมบัติ	แผนรับ (คน)
สาขาวิชาเพาะเลี้ยงสัตว์น้ำ	- ม.6 ทุกแผนการเรียน หรือ เทียบเท่า - ปวช.3 ในสาขาสัมพันธ์หรือเกี่ยวข้อง หรือ เทียบเท่า ผลการเรียนไม่น้อยกว่า 2.00	30
	- ปวส.2 ในสาขาที่ตรงหรือสัมพันธ์กับสาขาวิชาทางการประมง โดยวิธีเทียบผลการเรียน ผลการเรียนไม่น้อยกว่า 2.50	30
สาขาวิชาอุตสาหกรรมอาหาร	- ม.6 ทุกแผนการเรียน หรือ เทียบเท่า - ปวช.3 ในสาขาสัมพันธ์หรือเกี่ยวข้อง ผลการเรียนไม่น้อยกว่า 2.00	30
	- ปวส.2 หรือ เทียบเท่า สาขาที่ตรงหรือสัมพันธ์กับสาขาวิชาทางด้านอุตสาหกรรมอาหาร โดยวิธีเทียบผลการเรียน ผลการเรียนไม่น้อยกว่า 2.00	30

สาขาวิชาการจัดการประมงและ ธุรกิจสัตว์น้ำ	- ม.6 ทุกแผนการเรียน หรือ เทียบเท่า - ปวช.3 ในสาขาสัมพันธ์หรือเกี่ยวข้อง ผลการเรียนไม่น้อยกว่า 2.00	30
สาขาวิชาวิทยาศาสตร์ทางทะเล	- ม.6 แผนการเรียน วิทย – คณิต - ปวช.3 แผนการเรียนเทคโนโลยีฐานวิทยาศาสตร์ ผลการเรียนไม่น้อยกว่า 2.00	30
สาขาวิชาการจัดการทรัพยากร และสิ่งแวดล้อม	-ม.6 แผนการเรียน วิทย-คณิต ศิลป์-คำนวณ หรือเทียบเท่า -ปวช.3 สาขาที่ใกล้เคียงหรือเกี่ยวข้องแผนการเรียนเทคโนโลยี ฐานวิทยาศาสตร์ ผลการเรียนไม่น้อยกว่า 2.00	30
	รวม	210

2. สังกัดวิทยาลัยการโรงแรมและการท่องเที่ยว

2.1 หลักสูตรปริญญาตรี 4 ปีและหลักสูตรเทียบโอน

สาขาวิชา	คุณสมบัติ	แผนรับ (คน)
สาขาวิชาการท่องเที่ยว	- ม.6 ทุกแผนการเรียน หรือ เทียบเท่า - ปวช.3 ทุกสาขาวิชา **จะต้องมีคุณสมบัติอื่น ๆ ตามข้อบังคับมหาวิทยาลัย เทคโนโลยีราชมงคลศรีวิชัย ว่าด้วยการศึกษาระดับปริญญาตรี (ฉบับที่ 2) พ.ศ. 2557	60
	- ปวส.2 สาขาโรงแรมและการท่องเที่ยว หรือสาขาวิชาที่ เกี่ยวข้อง โดยวิธีเทียบโอนผลการเรียน **จะต้องมีคุณสมบัติอื่น ๆ ตามข้อบังคับมหาวิทยาลัย เทคโนโลยีราชมงคลศรีวิชัย ว่าด้วยการศึกษาระดับปริญญาตรี (ฉบับที่ 2) พ.ศ. 2557	40
สาขาวิชาการบัญชี	- ม.6 ทุกแผนการเรียน หรือ เทียบเท่า - ปวช.3 ทุกสาขาวิชา ผลการเรียนไม่น้อยกว่า 2.00	30
	- ปวส.2 หรือเทียบเท่า ทุกสาขาวิชา โดยวิธีเทียบผลการเรียน ผลการเรียน ไม่น้อยกว่า 2.00	60
สาขาวิชาภาษาอังกฤษเพื่อ การสื่อสารนานาชาติ	- ม.6 ทุกแผนการเรียน หรือ เทียบเท่า - ปวช.3 ทุกสาขาวิชา **จะต้องมีคุณสมบัติอื่น ๆ ตามข้อบังคับมหาวิทยาลัย เทคโนโลยีราชมงคลศรีวิชัย ว่าด้วยการศึกษาระดับปริญญาตรี (ฉบับที่ 2) พ.ศ. 2557	60
สาขาวิชาการจัดการนวัตกรรม ทางธุรกิจ	- ม.6 ทุกแผนการเรียน หรือ เทียบเท่า - ปวช.3 ทุกสาขาวิชา ผลการเรียนไม่น้อยกว่า 2.00	30
	- แขนงการจัดการนวัตกรรมการค้า	40
	รวม	320

3. สังกัดคณะวิศวกรรมศาสตร์และเทคโนโลยี

3.1 หลักสูตรปริญญาตรี 4 ปีและหลักสูตรเทียบโอน

สาขาวิชา	คุณสมบัติ	แผนรับ (คน)
สาขาวิชาวิศวกรรมไฟฟ้า	- ม.6 วิทยุ-คณิต หรือเทียบเท่า	30
	- ปวช.3 สาขาไฟฟ้า ไฟฟ้าอิเล็กทรอนิกส์ เครื่องมือวัด ไฟฟ้าโทรคมนาคม หรือสาขาที่เกี่ยวข้อง - ปวส.2 สาขาไฟฟ้า ไฟฟ้าอิเล็กทรอนิกส์ เครื่องมือวัด ไฟฟ้าโทรคมนาคม หรือสาขาที่เกี่ยวข้อง โดยวิธีเทียบผลการเรียน	30
สาขาวิชาวิศวกรรมคอมพิวเตอร์ และการสื่อสาร	- ม.6 วิทยุ-คณิต หรือ เทียบเท่า	30
	- ปวช.3 สาขาเทคโนโลยีสารสนเทศ เทคโนโลยีคอมพิวเตอร์ อิเล็กทรอนิกส์-สื่อสาร โทรคมนาคม หรือสาขาที่เกี่ยวข้อง - ปวส.2 หรือเทียบเท่า สาขาเทคโนโลยีสารสนเทศ เทคโนโลยี คอมพิวเตอร์ อิเล็กทรอนิกส์-สื่อสาร โทรคมนาคม หรือสาขาที่ เกี่ยวข้อง โดยวิธีเทียบผลการเรียน	30
สาขาวิชาเทคโนโลยีคอมพิวเตอร์	- ม.6 วิทยุ-คณิต ศิลป์-คณิต หรือเทียบเท่า	30
	- ปวช.3 สาขาอุตสาหกรรม เทคโนโลยีคอมพิวเตอร์ เทคโนโลยี สารสนเทศ เทคนิคคอมพิวเตอร์ คอมพิวเตอร์ธุรกิจ หรือสาขาที่เกี่ยวข้อง - ปวส.2 หรือเทียบเท่า สาขาอุตสาหกรรม เทคโนโลยีคอมพิวเตอร์ เทคโนโลยีสารสนเทศ เทคนิคคอมพิวเตอร์ คอมพิวเตอร์ธุรกิจ หรือสาขาที่เกี่ยวข้อง โดยวิธีเทียบผลการเรียน	30
สาขาวิชาวิศวกรรมก่อสร้าง	- ม.6 ทุกสาขาวิชา หรือ เทียบเท่า	30
	- ปวช.3 สาขาวิชาช่างก่อสร้าง สาขาวิชาช่างโยธา สาขาวิชาช่าง สำรวจ สาขาวิชาช่างเทคนิคสถาปัตยกรรม หรือสาขาอื่นที่ เกี่ยวข้อง - ปวส.2 สาขาวิชาช่างก่อสร้าง สาขาวิชาช่างโยธา สาขาวิชาช่าง สำรวจ หรือสาขาวิชาอื่นที่เกี่ยวข้อง โดยวิธีเทียบโอนผลการเรียน	30
รวม		210

สรุปจำนวนผู้สมัครเข้าศึกษาต่อระดับปริญญาตรี				
มหาวิทยาลัยเทคโนโลยีราชมงคลศรีวิชัย วิทยาเขตตรัง ประจำปีการศึกษา 2565				
คณะ/สาขาวิชา	จำนวน			
	แผนรับ	สมัครเรียน	ยืนยันสิทธิ์	รวมชำระเงิน
1. คณะวิทยาศาสตร์และเทคโนโลยีการประมง				
หลักสูตร 4 ปี				
1. สาขาวิชาเพาะเลี้ยงสัตว์น้ำ	30	22	16	14
2. สาขาวิชาอุตสาหกรรมอาหาร	30	4	3	3
3. สาขาวิชาการจัดการประมงและธุรกิจสัตว์น้ำ	30	2	0	0
4. สาขาวิชาวิทยาศาสตร์ทางทะเล	30	14	1	0
5. สาขาวิชาการจัดการทรัพยากรและสิ่งแวดล้อม	30	18	13	12
เทียบโอน				
1. สาขาวิชาเพาะเลี้ยงสัตว์น้ำ	30	33	31	30
2. สาขาวิชาอุตสาหกรรมอาหาร	30	8	7	7
รวม	210	101	71	66
2. วิทยาลัยการโรงแรมและการท่องเที่ยว				
หลักสูตร 4 ปี				
1. สาขาวิชาการท่องเที่ยว	60	10	4	3
2. สาขาวิชาการบัญชี	30	9	7	6
3. สาขาวิชาภาษาอังกฤษเพื่อการสื่อสารนานาชาติ	60	6	3	3
4. สาขาวิชาการจัดการนวัตกรรมการท่องเที่ยว				
- แผนการจัดการนวัตกรรมการท่องเที่ยว	30	1	0	0
- แผนการจัดการนวัตกรรมการค้า	40	23	18	12
เทียบโอน				
1. สาขาวิชาการท่องเที่ยว	40	55	38	38
2. สาขาวิชาการบัญชี	60	42	29	27
รวม	320	146	99	89
3. คณะวิศวกรรมศาสตร์และเทคโนโลยี				
หลักสูตร 4 ปี				
1. สาขาวิชาวิศวกรรมไฟฟ้า	30	34	19	12
2. สาขาวิชาวิศวกรรมคอมพิวเตอร์และการสื่อสาร	30	12	6	5
3. สาขาวิชาเทคโนโลยีคอมพิวเตอร์	30	27	13	12
4. สาขาวิชาวิศวกรรมก่อสร้าง	30	15	3	3
เทียบโอน				
1. สาขาวิชาวิศวกรรมไฟฟ้า	30	71	34	28
2. สาขาวิชาวิศวกรรมคอมพิวเตอร์และการสื่อสาร	30	38	25	24
3. สาขาวิชาเทคโนโลยีคอมพิวเตอร์	30	23	16	12
4. สาขาวิชาวิศวกรรมก่อสร้าง	30	28	24	14
รวม	240	248	140	110
รวม คณะวิทยาศาสตร์ + วิทยาลัยฯ + คณะวิศวกรรมฯ	770	495	302	265

สรุปผลการศึกษาข้อมูลนักศึกษาใหม่ ปีการศึกษา 2565

ผลการศึกษาข้อมูลนักศึกษาใหม่ระดับปริญญาตรี ภาคปกติ ปีการศึกษา 2565 ประกอบด้วย ข้อมูลการรับเข้าศึกษา ข้อมูลส่วนตัว และข้อมูลครอบครัว ดังรายละเอียดต่อไปนี้

1. ข้อมูลการรับเข้าศึกษา

มหาวิทยาลัยเทคโนโลยีราชมงคลศรีวิชัย วิทยาเขตตรัง เปิดรับสมัครนักศึกษา ระดับปริญญาตรี ปีการศึกษา 2565 จำนวน 13 สาขาวิชา โดยจัดการเรียนการสอนใน 2 คณะ และ 1 วิทยาลัย มีแผนรับสมัครนักศึกษา จำนวน 770 คน นักศึกษาสมัครเรียนจำนวน 495 คน นักศึกษารายงานตัวและลงทะเบียนเรียน จำนวน 265 คน คิดเป็นร้อยละ 34.42 ซึ่งต่ำกว่าเป้าหมาย 505 คน ดังรายละเอียดต่อไปนี้

**ตารางที่ 1 จำนวนและร้อยละของนักศึกษาใหม่สังกัดคณะวิทยาศาสตร์และเทคโนโลยีการประมง
จำแนกตามสาขาวิชา แผนการรับ และการลงทะเบียนเรียนจริง**

สาขาวิชา	แผนรับ (คน)	ลงทะเบียนเรียน (คน)	สูง/ต่ำกว่าเป้าหมาย	
			จำนวน (คน)	คิดเป็นร้อยละ
หลักสูตร 4 ปี				
1. สาขาวิชาเพาะเลี้ยงสัตว์น้ำ	30	14	-16	-53.33
2. สาขาวิชาอุตสาหกรรมอาหาร	30	3	-27	-90.00
3. สาขาวิชาการจัดการประมงและธุรกิจสัตว์น้ำ	30	0	-30	-100.00
4. สาขาวิชาวิทยาศาสตร์ทางทะเล	30	0	-30	-100.00
5. สาขาวิชาการจัดการทรัพยากรและ สิ่งแวดล้อม	30	12	-18	-60.00
เทียบโอน				
1. สาขาวิชาเพาะเลี้ยงสัตว์น้ำ	30	30	0	0
2. สาขาวิชาอุตสาหกรรมอาหาร	30	7	-23	-76.66
รวมทั้งสิ้น	210	66	-144	-68.57

ตารางที่ 2 จำนวนและร้อยละของนักศึกษาใหม่สังกัดวิทยาลัยการโรงแรมและการท่องเที่ยว
จำแนกตามสาขาวิชา แผนการรับ และการลงทะเบียนเรียนจริง

สาขาวิชา	แผนรับ (คน)	ลงทะเบียน เรียน (คน)	สูง/ต่ำกว่าเป้าหมาย	
			จำนวน (คน)	คิดเป็นร้อยละ
หลักสูตร 4 ปี				
1. สาขาวิชาการท่องเที่ยว	60	3	-57	-95.00
2. สาขาวิชาการบัญชี	30	6	-24	-80.00
3. สาขาวิชาภาษาอังกฤษเพื่อการสื่อสารนานาชาติ	60	3	-57	-95.00
4. สาขาวิชาการจัดการนวัตกรรมการธุรกิจ				
- แผนการจัดการนวัตกรรมการจัดการ	30	0	-30	-100.00
- แผนการจัดการนวัตกรรมการค้า	40	12	-28	-70.00
เทียบโอน				
1. สาขาวิชาการท่องเที่ยว	40	38	-2	-5.00
2. สาขาวิชาการบัญชี	60	27	-33	-55.00
รวมทั้งสิ้น	320	89	-231	-72.19

ตารางที่ 3 จำนวนและร้อยละของนักศึกษาใหม่สังกัดคณะวิศวกรรมศาสตร์และเทคโนโลยี
จำแนกตามสาขาวิชา แผนการรับ และการลงทะเบียนเรียนจริง

สาขาวิชา	แผนรับ (คน)	ลงทะเบียน เรียน (คน)	สูง/ต่ำกว่าเป้าหมาย	
			จำนวน (คน)	คิดเป็นร้อยละ
หลักสูตร 4 ปี				
1. สาขาวิชาวิศวกรรมไฟฟ้า	30	12	-18	-60.00
2. สาขาวิชาวิศวกรรมคอมพิวเตอร์และการสื่อสาร	30	5	-25	-83.33
3. สาขาวิชาเทคโนโลยีคอมพิวเตอร์	30	12	-18	-60.00
4. สาขาวิชาวิศวกรรมก่อสร้าง	30	3	-27	-90.00
เทียบโอน				
1. สาขาวิชาวิศวกรรมไฟฟ้า	30	28	-2	-6.67
2. สาขาวิชาวิศวกรรมคอมพิวเตอร์และการสื่อสาร	30	24	-6	-20.00
3. สาขาวิชาเทคโนโลยีคอมพิวเตอร์	30	12	-18	-60.00
4. สาขาวิชาวิศวกรรมก่อสร้าง	30	14	-16	-53.33
รวมทั้งสิ้น	240	110	-130	-54.17

แผนภูมิแท่งที่ 1 ร้อยละของนักศึกษาใหม่ ปีการศึกษา 2565
จำแนกตามสถาบันการศึกษาเดิม

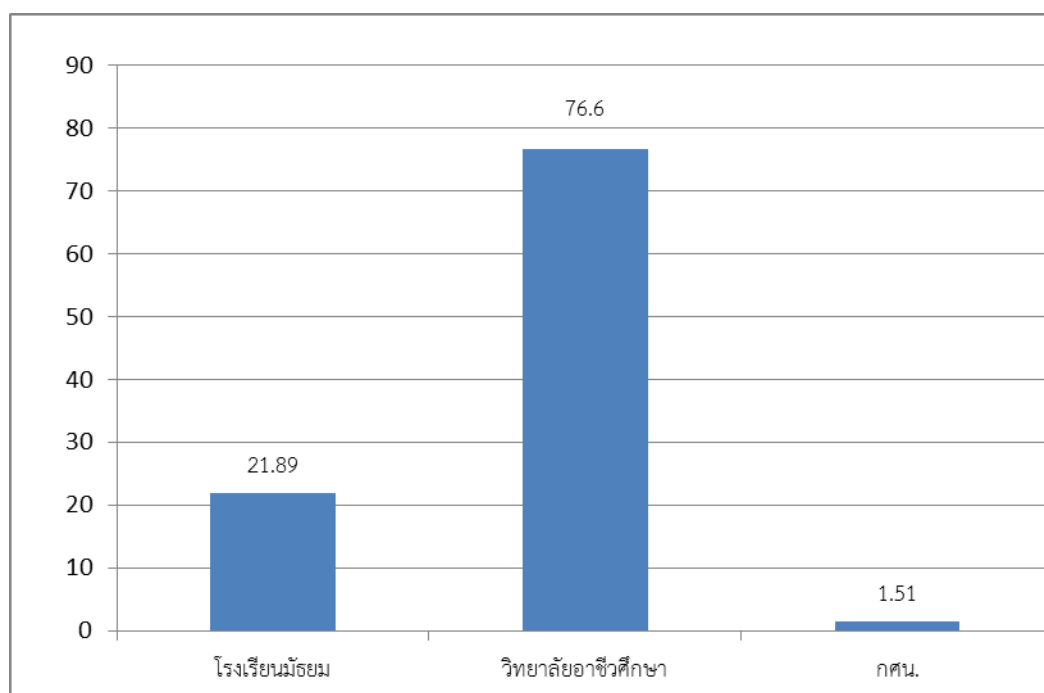

ที่มาของข้อมูล : ฐานข้อมูลจากระบบรายงานตัว www.adms.rmutsv.ac.th

จากแผนภูมิแท่งที่ 1 แสดงให้เห็นว่าในปีการศึกษา 2565 มหาวิทยาลัยเทคโนโลยีราชมงคลศรีวิชัย วิทยาเขตตรัง รับนักศึกษาใหม่ มาจากสถาบันการอาชีวศึกษามากที่สุด คิดเป็นร้อยละ 76.60(จำนวน 203 คน) รองลงมาคือจากโรงเรียนระดับมัธยมปลาย คิดเป็นร้อยละ 21.89 (จำนวน 58 คน) และจาก กศน. คิดเป็นร้อยละ 1.51 (จำนวน 4 คน) ตามลำดับ

ตารางแสดงจำนวนนักศึกษาใหม่ ปีการศึกษา 2565 จำแนกตามสถาบันการศึกษาเดิม

ลำดับที่	สถาบันการศึกษาเดิม	จำนวน (คน)	คิดเป็นร้อยละ
1	โรงเรียนมัธยม	58	21.89
2	วิทยาลัยอาชีวศึกษา	203	76.60
3	กศน.	4	1.51
	รวม	265	100

แผนภูมิแท่งที่ 2 ร้อยละของนักศึกษาใหม่ ปีการศึกษา 2565
จำแนกตามวุฒิการศึกษาที่ใช้สมัคร

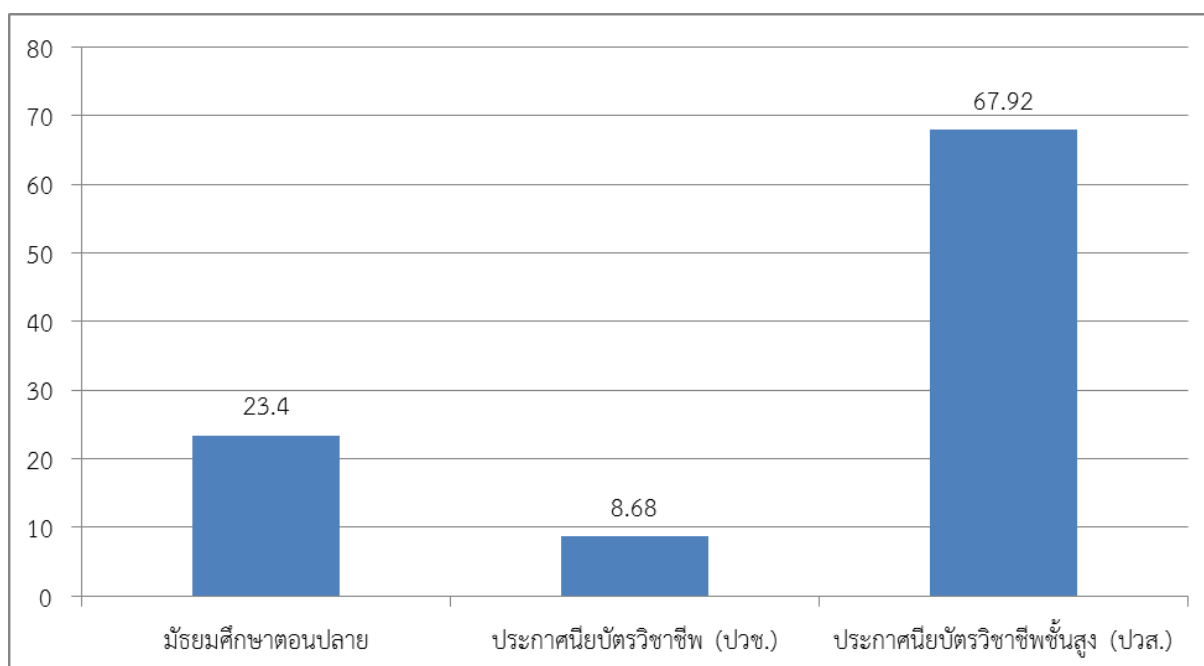

ที่มาของข้อมูล : ฐานข้อมูลจากระบบรายงานตัว www.adms.rmutsv.ac.th

จากแผนภูมิแท่งที่ 2 แสดงให้เห็นว่านักศึกษาใหม่ ปีการศึกษา 2565 ใช้วุฒิการศึกษาระดับประกาศนียบัตรชั้นสูง (ปวส.) ในการสมัครมากที่สุด คิดเป็นร้อยละ 67.92 (จำนวน 180 คน) รองลงมาคือมัธยมปลาย คิดเป็นร้อยละ 23.40 (จำนวน 62 คน) และประกาศนียบัตรวิชาชีพ (ปวช.) คิดเป็นร้อยละ 8.68 (จำนวน 23 คน) ตามลำดับ

ตารางแสดงจำนวนนักศึกษาใหม่ ปีการศึกษา 2565 จำแนกตามวุฒิการศึกษาที่ใช้สมัคร

ลำดับที่	วุฒิการศึกษาที่ใช้สมัคร	จำนวน (คน)	คิดเป็นร้อยละ
1	มัธยมศึกษาตอนปลาย	62	23.40
2	ประกาศนียบัตรวิชาชีพ (ปวช.)	23	8.68
3	ประกาศนียบัตรวิชาชีพชั้นสูง (ปวส.)	180	67.92
	รวม	265	100

2. ข้อมูลส่วนตัว

2.1 เพศ

แผนภูมิแท่งที่ 3 ร้อยละของนักศึกษาใหม่ ปีการศึกษา 2565
จำแนกตามเพศ

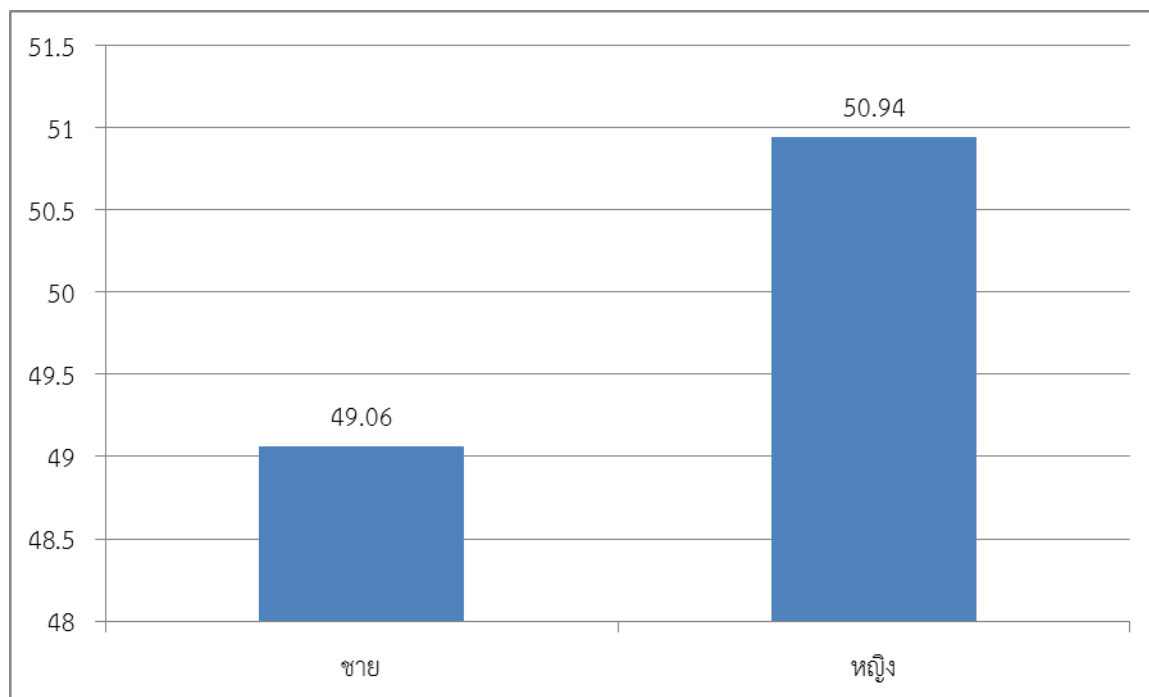

ที่มาของข้อมูล : ฐานข้อมูลจากระบบรายงานตัว www.adms.rmutsv.ac.th

จากแผนภูมิแท่งที่ 3 แสดงให้เห็นว่าในปีการศึกษา 2565 มหาวิทยาลัยเทคโนโลยีราชมงคลศรีวิชัย วิทยาเขตตรัง มีนักศึกษาใหม่เป็นเพศหญิง คิดเป็นร้อยละ 50.94 (จำนวน 135 คน) และเพศชาย คิดเป็นร้อยละ 49.06 (จำนวน 130 คน) ตามลำดับ

ตารางแสดงจำนวนนักศึกษาใหม่ ปีการศึกษา 2565 จำแนกตามเพศ

ลำดับที่	เพศ	จำนวน (คน)	คิดเป็นร้อยละ
1	ชาย	130	49.06
2	หญิง	135	50.94
	รวม	265	100.00

2.2 ศาสนา

แผนภูมิแท่งที่ 4 ร้อยละของนักศึกษาใหม่ ปีการศึกษา 2565
จำแนกตามศาสนา

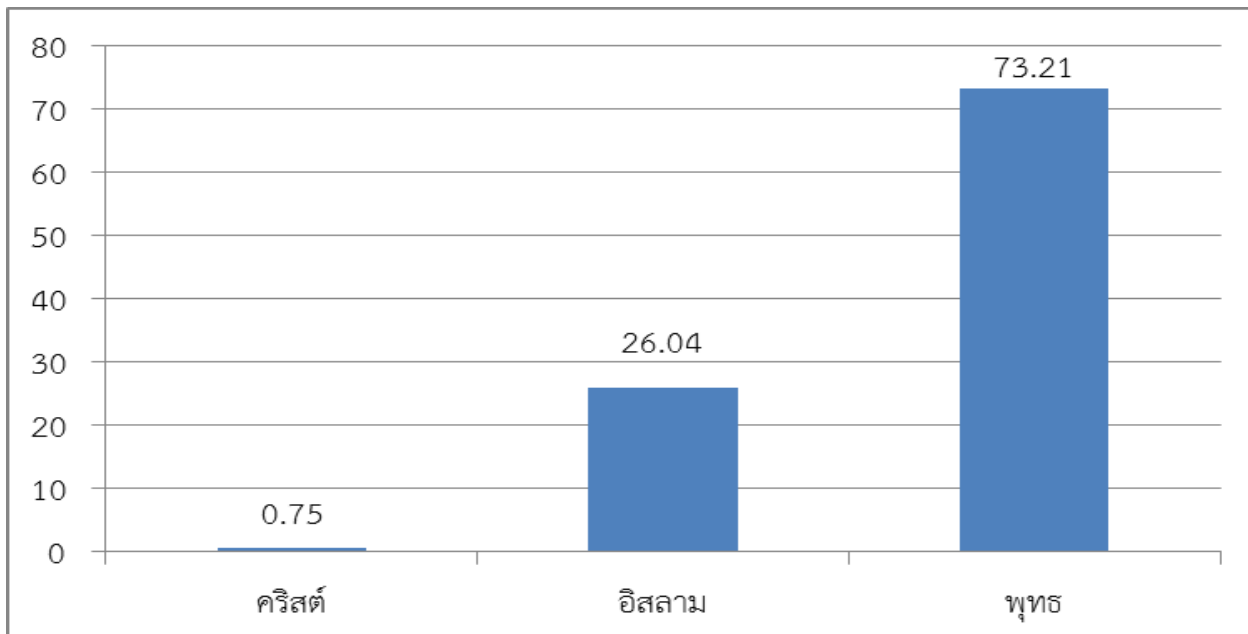

ที่มาของข้อมูล : ฐานข้อมูลจากระบบรายงานตัว www.adms.rmutsv.ac.th

จากแผนแท่งที่ 4 แสดงให้เห็นว่าในปีการศึกษา 2565 มหาวิทยาลัยเทคโนโลยีราชมงคลศรีวิชัย วิทยาเขตตรัง มีนักศึกษาใหม่นับถือศาสนาพุทธ คิดเป็นร้อยละ 73.21 (จำนวน 194 คน)และนับถือศาสนาอิสลาม คิดเป็นร้อยละ 26.04 (จำนวน 69 คน) และนับถือศาสนาคริสต์ คิดเป็นร้อยละ 0.75 (จำนวน 2 คน) ตามลำดับ

ตารางแสดงจำนวนนักศึกษาใหม่ ปีการศึกษา 2565 จำแนกตามศาสนา

ลำดับที่	ศาสนา	จำนวน (คน)	คิดเป็นร้อยละ
1	พุทธ	194	73.21
2	อิสลาม	69	26.04
3	คริสต์	2	0.75
	รวม	265	100

2.3 ภูมิลาเนา

แผนภูมิแท่งที่ 5 ร้อยละของนักศึกษาใหม่ ปีการศึกษา 2565
จำแนกตามภูมิลาเนา

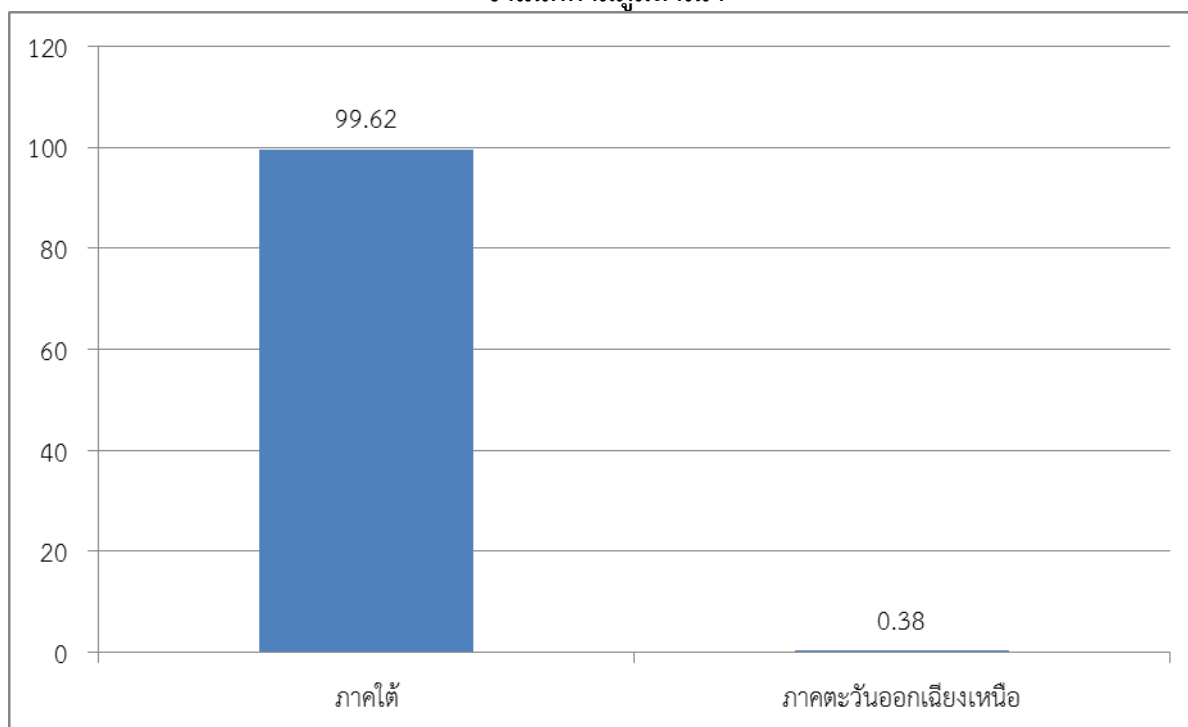

ที่มาของข้อมูล : ฐานข้อมูลจากระบบรายงานตัว www.adms.rmutsv.ac.th

จากแผนภูมิแท่งที่ 5 แสดงให้เห็นว่านักศึกษาใหม่ในปีการศึกษา 2565 ส่วนใหญ่มีภูมิลาเนาอยู่ในภาคใต้ คิดเป็นร้อยละ 99.62 (จำนวน 264 คน) ภาคตะวันออกเฉียงเหนือ คิดเป็นร้อยละ 0.38 (จำนวน 1 คน) ตามลำดับ

ตารางแสดงจำนวนนักศึกษาใหม่ ปีการศึกษา 2565 จำแนกตามภูมิลาเนา

ลำดับที่	ภูมิลาเนา	จำนวน (คน)	คิดเป็นร้อยละ
1	ภาคใต้	264	99.62
2	ภาคตะวันออกเฉียงเหนือ	1	0.38
	รวม	265	100

ตารางสถิตินักศึกษาใหม่ ประจำปีการศึกษา 2565

จำแนกตามภูมิภาค

ลำดับที่	จังหวัดของสถานศึกษาเดิม	ภาค	จำนวนนักศึกษา (คน)	คิดเป็นร้อยละ
1	ตรัง	ใต้	100	37.74
2	นครศรีธรรมราช	ใต้	30	11.32
3	ปัตตานี	ใต้	24	9.06
4	กระบี่	ใต้	22	8.30
5	สงขลา	ใต้	20	7.55
6	พัทลุง	ใต้	14	5.28
7	สตูล	ใต้	13	4.91
8	สุราษฎร์ธานี	ใต้	13	4.91
9	ภูเก็ต	ใต้	10	3.77
10	ยะลา	ใต้	5	1.89
11	ชุมพร	ใต้	4	1.51
12	นราธิวาส	ใต้	4	1.51
13	พังงา	ใต้	4	1.51
14	ประจวบคีรีขันธ์	ใต้	1	0.38
15	สกลนคร	ตะวันออกเฉียงเหนือ	1	0.38
		รวม	265	100

3. ข้อมูลครอบครัว

แผนภูมิแท่งที่ 6 ร้อยละของนักศึกษาใหม่ ปีการศึกษา 2565 จำแนกตามช่วงรายได้ของผู้ปกครอง

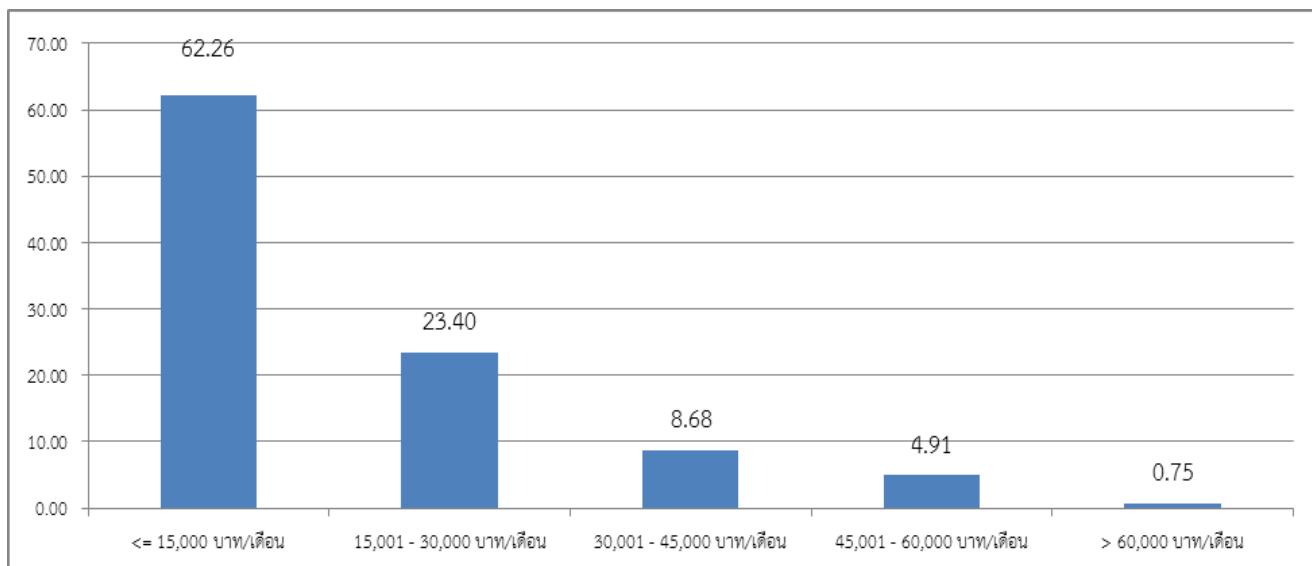

ที่มาของข้อมูล : ฐานข้อมูลจากระบบรายงานตัว www.adms.rmutsv.ac.th

แผนภูมิแท่งที่ 6 แสดงให้เห็นว่ารายได้เฉลี่ยต่อเดือนของผู้ปกครองนักศึกษาใหม่ ปีการศึกษา 2565 มีรายได้เฉลี่ยต่อเดือนของผู้ปกครอง น้อยกว่าหรือเท่ากับ 15,000 บาทต่อเดือน มีสัดส่วนมากที่สุด คิดเป็นร้อยละ 62.26 (จำนวน 165 คน) รองลงมาคือ มีรายได้อยู่ในช่วง 15,001-30,000 บาทต่อเดือน คิดเป็นร้อยละ 23.40 (จำนวน 62 คน) มีรายได้ในช่วง 30,001-45,000 บาทต่อเดือน คิดเป็นร้อยละ 8.68 (จำนวน 23 คน) มีรายได้ในช่วง 45,001-60,000 บาทต่อเดือน คิดเป็นร้อยละ 4.91 (จำนวน 13 คน) และมีรายได้มากกว่า 60,000 บาทต่อเดือน คิดเป็นร้อยละ 0.75 (จำนวน 2 คน) ตามลำดับ

ตารางแสดงจำนวนนักศึกษาใหม่ ปีการศึกษา 2565 จำแนกตามช่วงรายได้ของผู้ปกครอง

ลำดับที่	ช่วงรายได้ของผู้ปกครอง	จำนวน (คน)	คิดเป็นร้อยละ
1	<= 15,000 บาทต่อเดือน	165	62.26
2	15,001 - 30,000 บาทต่อเดือน	62	23.40
3	30,001 - 45,000 บาทต่อเดือน	23	8.68
4	45,001 - 60,000 บาทต่อเดือน	13	4.91
5	> 60,000 บาทต่อเดือน	2	0.75
	รวม	265	100

ตารางแสดงจำนวนผู้สมัครและรายงานตัวนักศึกษาใหม่ ปีการศึกษา 2565
ผ่านระบบการคัดเลือกบุคคลเข้าศึกษาในสถาบันอุดมศึกษา
สำหรับระดับชั้นมัธยมศึกษาปีที่ 6
Thai University Central Admission System (TCAS)

1. สังกัดคณะวิทยาศาสตร์และเทคโนโลยีการประมง

1.1 สาขาวิชาเพาะเลี้ยงสัตว์น้ำ

ลำดับที่	รอบการรับสมัคร	สมัคร	ผ่านการคัดเลือก	ยืนยันสิทธิ์ทปอ.	รายงานตัว
1	ม.6 รอบที่ 1 Portfolio	12	9	9	9
2	ม.6 รอบที่ 2 Quota	5	4	2	2
3	ม.6 รอบที่ 3 Admission	1	1	1	1
4	ม.6 รอบที่ 4 Direct Admission	3	3	3	2
5	ม.6 รอบที่ 4 Direct Admission (เพิ่มเติม)	0	0	0	0
รวม		21	17	15	14

1.2 สาขาวิชาอุตสาหกรรมอาหาร

ลำดับที่	รอบการรับสมัคร	สมัคร	ผ่านการคัดเลือก	ยืนยันสิทธิ์ทปอ.	รายงานตัว
1	ม.6 รอบที่ 1 Portfolio	1	0	0	0
2	ม.6 รอบที่ 2 Quota	0	0	0	0
3	ม.6 รอบที่ 3 Admission	0	0	0	0
4	ม.6 รอบที่ 4 Direct Admission	1	1	1	1
5	ม.6 รอบที่ 4 Direct Admission (เพิ่มเติม)	0	0	0	0
รวม		2	1	1	1

1.3 สาขาวิชาการจัดการประมงและธุรกิจสัตว์น้ำ

ลำดับที่	รอบการรับสมัคร	สมัคร	ผ่านการคัดเลือก	ยืนยันสิทธิ์ทปอ.	รายงานตัว
1	ม.6 รอบที่ 1 Portfolio	1	1	0	0
2	ม.6 รอบที่ 2 Quota	1	0	0	0
3	ม.6 รอบที่ 3 Admission	0	0	0	0
4	ม.6 รอบที่ 4 Direct Admission	0	0	0	0
5	ม.6 รอบที่ 4 Direct Admission (เพิ่มเติม)	0	0	0	0
รวม		2	1	0	0

1.4 สาขาวิชาวิทยาศาสตร์ทางทะเล

ลำดับที่	รอบการรับสมัคร	สมัคร	ผ่านการคัดเลือก	ยืนยันสิทธิ์ ทปอ.	รายงานตัว
1	ม.6 รอบที่ 1 Portfolio	8	8	0	0
2	ม.6 รอบที่ 2 Quota	5	5	1	0
3	ม.6 รอบที่ 3 Admission	0	0	0	0
4	ม.6 รอบที่ 4 Direct Admission	0	0	0	0
5	ม.6 รอบที่ 4 Direct Admission (เพิ่มเติม)	0	0	0	0
รวม		13	13	1	0

1.5 สาขาวิชาการจัดการทรัพยากรและสิ่งแวดล้อม

ลำดับที่	รอบการรับสมัคร	สมัคร	ผ่านการคัดเลือก	ยืนยันสิทธิ์ ทปอ.	รายงานตัว
1	ม.6 รอบที่ 1 Portfolio	8	7	5	5
2	ม.6 รอบที่ 2 Quota	1	0	0	0
3	ม.6 รอบที่ 3 Admission	0	0	0	0
4	ม.6 รอบที่ 4 Direct Admission	4	4	3	3
5	ม.6 รอบที่ 4 Direct Admission (เพิ่มเติม)	4	4	4	3
รวม		17	15	12	11

2. สังกัดวิทยาลัยการโรงแรมและการท่องเที่ยว

2.1 สาขาวิชาการท่องเที่ยว

ลำดับที่	รอบการรับสมัคร	สมัคร	ผ่านการคัดเลือก	ยืนยันสิทธิ์ ทปอ.	รายงานตัว
1	ม.6 รอบที่ 1 Portfolio	5	4	3	2
2	ม.6 รอบที่ 2 Quota	0	0	0	0
3	ม.6 รอบที่ 3 Admission	0	0	0	0
4	ม.6 รอบที่ 4 Direct Admission	3	3	1	1
5	ม.6 รอบที่ 4 Direct Admission (เพิ่มเติม)	1	0	0	0
รวม		9	7	4	3

2.2 สาขาวิชาการบัญชี

ลำดับที่	รอบการรับสมัคร	สมัคร	ผ่านการคัดเลือก	ยืนยันสิทธิ์ ทปอ.	รายงานตัว
1	ม.6 รอบที่ 1 Portfolio	0	0	0	0
2	ม.6 รอบที่ 2 Quota	3	3	3	2
3	ม.6 รอบที่ 3 Admission	0	0	0	0
4	ม.6 รอบที่ 4 Direct Admission	3	2	1	1
5	ม.6 รอบที่ 4 Direct Admission (เพิ่มเติม)	3	3	3	3
รวม		9	8	7	6

2.3 สาขาวิชาภาษาอังกฤษเพื่อการสื่อสารนานาชาติ

ลำดับที่	รอบการรับสมัคร	สมัคร	ผ่านการคัดเลือก	ยืนยันสิทธิ์ ทปอ.	รายงานตัว
1	ม.6 รอบที่ 1 Portfolio	1	1	1	1
2	ม.6 รอบที่ 2 Quota	1	1	0	0
3	ม.6 รอบที่ 3 Admission	0	0	0	0
4	ม.6 รอบที่ 4 Direct Admission	0	0	0	0
5	ม.6 รอบที่ 4 Direct Admission (เพิ่มเติม)	1	1	1	1
รวม		3	3	2	2

2.4 สาขาวิชาการจัดการนวัตกรรมการทางธุรกิจ แขนงการจัดการนวัตกรรมการค้า

ลำดับที่	รอบการรับสมัคร	สมัคร	ผ่านการคัดเลือก	ยืนยันสิทธิ์ ทปอ.	รายงานตัว
1	ม.6 รอบที่ 1 Portfolio	12	11	10	5
2	ม.6 รอบที่ 2 Quota	4	3	2	2
3	ม.6 รอบที่ 3 Admission	0	0	0	0
4	ม.6 รอบที่ 4 Direct Admission	3	3	3	3
5	ม.6 รอบที่ 4 Direct Admission (เพิ่มเติม)	0	0	0	0
รวม		19	17	15	10

2.5 สาขาวิชาการจัดการนวัตกรรมการทางธุรกิจ แขนงการจัดการนวัตกรรมการ

ลำดับที่	รอบการรับสมัคร	สมัคร	ผ่านการคัดเลือก	ยืนยันสิทธิ์ ทปอ.	รายงานตัว
1	ม.6 รอบที่ 1 Portfolio	0	0	0	0
2	ม.6 รอบที่ 2 Quota	1	0	0	0
3	ม.6 รอบที่ 3 Admission	0	0	0	0
4	ม.6 รอบที่ 4 Direct Admission	0	0	0	0
5	ม.6 รอบที่ 4 Direct Admission (เพิ่มเติม)	0	0	0	0
รวม		1	0	0	0

3. สังกัดคณะวิศวกรรมศาสตร์และเทคโนโลยี

3.1 สาขาวิชาวิศวกรรมไฟฟ้า

ลำดับที่	รอบการรับสมัคร	สมัคร	ผ่านการคัดเลือก	ยืนยันสิทธิ์ ทปอ.	รายงานตัว
1	ม.6 รอบที่ 1 Portfolio	4	4	2	2
2	ม.6 รอบที่ 2 Quota	3	3	2	2
3	ม.6 รอบที่ 3 Admission	0	0	0	0
4	ม.6 รอบที่ 4 Direct Admission	1	1	0	0
5	ม.6 รอบที่ 4 Direct Admission (เพิ่มเติม)	0	0	0	0
รวม		8	8	4	4

3.2 สาขาวิชาวิศวกรรมคอมพิวเตอร์และการสื่อสาร

ลำดับที่	รอบการรับสมัคร	สมัคร	ผ่านการคัดเลือก	ยืนยันสิทธิ์ ทปอ.	รายงานตัว
1	ม.6 รอบที่ 1 Portfolio	5	5	2	2
2	ม.6 รอบที่ 2 Quota	0	0	0	0
3	ม.6 รอบที่ 3 Admission	0	0	0	0
4	ม.6 รอบที่ 4 Direct Admission	0	0	0	0
5	ม.6 รอบที่ 4 Direct Admission (เพิ่มเติม)	0	0	0	0
รวม		5	5	2	2

3.3 สาขาวิชาเทคโนโลยีคอมพิวเตอร์

ลำดับที่	รอบการรับสมัคร	สมัคร	ผ่านการคัดเลือก	ยืนยันสิทธิ์ ทปอ.	รายงานตัว
1	ม.6 รอบที่ 1 Portfolio	14	13	4	3
2	ม.6 รอบที่ 2 Quota	3	2	2	2
3	ม.6 รอบที่ 3 Admission	0	0	0	0
4	ม.6 รอบที่ 4 Direct Admission	2	2	2	2
5	ม.6 รอบที่ 4 Direct Admission (เพิ่มเติม)	1	1	1	1
รวม		10	18	9	8

3.4 สาขาวิชาวิศวกรรมก่อสร้าง

ลำดับที่	รอบการรับสมัคร	สมัคร	ผ่านการคัดเลือก	ยืนยันสิทธิ์ ทปอ.	รายงานตัว
1	ม.6 รอบที่ 1 Portfolio	3	2	1	0
2	ม.6 รอบที่ 2 Quota	3	2	1	1
3	ม.6 รอบที่ 3 Admission	0	0	0	0
4	ม.6 รอบที่ 4 Direct Admission	0	0	0	0
5	ม.6 รอบที่ 4 Direct Admission (เพิ่มเติม)	0	0	0	0
รวม		6	4	2	1

ตารางแสดงจำนวนผู้สมัครและรายงานตัวนักศึกษาใหม่ ปีการศึกษา 2565
 ผ่านระบบคัดเลือกของมหาวิทยาลัยเทคโนโลยีราชมงคลศรีวิชัย
 สำหรับระดับประกาศนียบัตรวิชาชีพ (ปวช.) และระดับประกาศนียบัตรวิชาชีพชั้นสูง (ปวส.)

1. สังกัดคณะวิทยาศาสตร์และเทคโนโลยีการประมง

1.1 สาขาวิชาเพาะเลี้ยงสัตว์น้ำ

ลำดับ ที่	รอบการรับสมัคร	สมัคร		ผ่านการคัดเลือก		รายงานตัว	
		ปวช.	ปวส.	ปวช.	ปวส.	ปวช.	ปวส.
1	รอบที่ 1 โควตา	1	6	1	6	0	6
2	รอบที่ 2 รับตรง	0	14	0	14	0	12
3	รอบที่ 3/1 รับตรงอิสระ	0	11	0	11	0	10
4	รอบที่ 3/2 รับตรงอิสระ	0	0	0	0	0	0
5	รอบที่ 3/3 รับตรงอิสระ	0	2	0	2	0	2
6	รอบที่ 3/4 รับตรงอิสระ	0	0	0	0	0	0
7	รอบที่ 3/5 รับตรงอิสระ	0	0	0	0	0	0
8	รอบที่ 3/6 รับตรงอิสระ	0	0	0	0	0	0
รวม		1	33	1	33	0	30

1.2 สาขาวิชาอุตสาหกรรมอาหาร

ลำดับ ที่	รอบการรับสมัคร	สมัคร		ผ่านการคัดเลือก		รายงานตัว	
		ปวช.	ปวส.	ปวช.	ปวส.	ปวช.	ปวส.
1	รอบที่ 1 โควตา	0	1	0	1	0	0
2	รอบที่ 2 สอบตรง	2	1	2	1	2	1
3	รอบที่ 3/1 รับตรงอิสระ	0	3	0	3	0	2
4	รอบที่ 3/2 รับตรงอิสระ	0	2	0	2	0	0
5	รอบที่ 3/3 รับตรงอิสระ	0	0	0	0	0	0
6	รอบที่ 3/4 รับตรงอิสระ	0	1	0	1	0	1
7	รอบที่ 3/5 รับตรงอิสระ	0	0	0	0	0	0
8	รอบที่ 3/6 รับตรงอิสระ	0	3	0	3	0	3
รวม		2	11	2	11	2	7

1.3 สาขาวิชาวิทยาศาสตร์ทางทะเล

ลำดับ ที่	รอบการรับสมัคร	สมัคร		ผ่านการคัดเลือก		รายงานตัว	
		ปวช.	ปวส.	ปวช.	ปวส.	ปวช.	ปวส.
1	รอบที่ 1 โควตา	1	0	1	0	0	0
2	รอบที่ 2 รับตรง	0	0	0	0	0	0
3	รอบที่ 3/1 รับตรงอิสระ	0	0	0	0	0	0
4	รอบที่ 3/2 รับตรงอิสระ	0	0	0	0	0	0
5	รอบที่ 3/3 รับตรงอิสระ	0	0	0	0	0	0
6	รอบที่ 3/4 รับตรงอิสระ	0	0	0	0	0	0
7	รอบที่ 3/5 รับตรงอิสระ	0	0	0	0	0	0
8	รอบที่ 3/6 รับตรงอิสระ	0	0	0	0	0	0
รวม		1	0	1	0	0	0

1.4 สาขาวิชาการจัดการทรัพยากรและสิ่งแวดล้อม

ลำดับ ที่	รอบการรับสมัคร	สมัคร		ผ่านการคัดเลือก		รายงานตัว	
		ปวช.	ปวส.	ปวช.	ปวส.	ปวช.	ปวส.
1	รอบที่ 1 โควตา	0	0	0	0	0	0
2	รอบที่ 2 รับตรง	1	0	1	0	1	0
3	รอบที่ 3/1 รับตรงอิสระ	0	0	0	0	0	0
4	รอบที่ 3/2 รับตรงอิสระ	0	0	0	0	0	0
5	รอบที่ 3/3 รับตรงอิสระ	0	0	0	0	0	0
6	รอบที่ 3/4 รับตรงอิสระ	0	0	0	0	0	0
7	รอบที่ 3/5 รับตรงอิสระ	0	0	0	0	0	0
8	รอบที่ 3/6 รับตรงอิสระ	0	0	0	0	0	0
	รวม	1	0	1	0	1	0

2. สังกัดวิทยาลัยการโรงแรมและการท่องเที่ยว

2.1 สาขาวิชาการท่องเที่ยว

ลำดับ ที่	รอบการรับสมัคร	สมัคร		ผ่านการคัดเลือก		รายงานตัว	
		ปวช.	ปวส.	ปวช.	ปวส.	ปวช.	ปวส.
1	รอบที่ 1 โควตา	0	3	0	3	0	2
2	รอบที่ 2 รับตรง	1	18	1	16	0	10
3	รอบที่ 3/1 รับตรงอิสระ	0	6	0	6	0	2
4	รอบที่ 3/2 รับตรงอิสระ	0	4	0	3	0	2
5	รอบที่ 3/3 รับตรงอิสระ	0	15	0	15	0	15
6	รอบที่ 3/4 รับตรงอิสระ	0	6	0	5	0	4
7	รอบที่ 3/5 รับตรงอิสระ	0	1	0	1	0	1
8	รอบที่ 3/6 รับตรงอิสระ	0	2	0	2	0	2
	รวม	1	55	1	51	0	38

2.2 สาขาวิชาการบัญชี

ลำดับ ที่	รอบการรับสมัคร	สมัคร		ผ่านการคัดเลือก		รายงานตัว	
		ปวช.	ปวส.	ปวช.	ปวส.	ปวช.	ปวส.
1	รอบที่ 1 โควตา	0	14	0	14	0	12
2	รอบที่ 2 รับตรง	0	7	0	5	0	2
3	รอบที่ 3/1 รับตรงอิสระ	0	8	0	7	0	5
4	รอบที่ 3/2 รับตรงอิสระ	0	2	0	2	0	1
5	รอบที่ 3/3 รับตรงอิสระ	0	6	0	6	0	5
6	รอบที่ 3/4 รับตรงอิสระ	0	3	0	2	0	2
7	รอบที่ 3/5 รับตรงอิสระ	0	1	0	1	0	0
8	รอบที่ 3/6 รับตรงอิสระ	0	1	0	1	0	0
	รวม	0	42	0	38	0	27

2.3 สาขาวิชาการจัดการนวัตกรรมการค้า

ลำดับ ที่	รอบการรับสมัคร	สมัคร		ผ่านการคัดเลือก		รายงานตัว	
		ปวช.	ปวส.	ปวช.	ปวส.	ปวช.	ปวส.
1	รอบที่ 1 โควตา	1	0	1	0	1	0
2	รอบที่ 2 รับตรง	1	0	1	0	1	0
3	รอบที่ 3/1 รับตรงอิสระ	2	0	1	0	0	0
4	รอบที่ 3/2 รับตรงอิสระ	0	0	0	0	0	0
5	รอบที่ 3/3 รับตรงอิสระ	0	0	0	0	0	0
6	รอบที่ 3/4 รับตรงอิสระ	0	0	0	0	0	0
7	รอบที่ 3/5 รับตรงอิสระ	0	0	0	0	0	0
8	รอบที่ 3/6 รับตรงอิสระ	0	0	0	0	0	0
รวม		4	0	3	0	2	0

2.4 สาขาวิชาภาษาอังกฤษเพื่อการสื่อสารนานาชาติ

ลำดับ ที่	รอบการรับสมัคร	สมัคร		ผ่านการคัดเลือก		รายงานตัว	
		ปวช.	ปวส.	ปวช.	ปวส.	ปวช.	ปวส.
1	รอบที่ 1 โควตา	0	0	0	0	0	0
2	รอบที่ 2 รับตรง	0	0	0	0	0	0
3	รอบที่ 3/1 รับตรงอิสระ	2	0	1	0	1	0
4	รอบที่ 3/2 รับตรงอิสระ	1	0	0	0	0	0
5	รอบที่ 3/3 รับตรงอิสระ	0	0	0	0	0	0
6	รอบที่ 3/4 รับตรงอิสระ	0	0	0	0	0	0
7	รอบที่ 3/5 รับตรงอิสระ	0	0	0	0	0	0
8	รอบที่ 3/6 รับตรงอิสระ	0	0	0	0	0	0
รวม		3	0	1	0	1	0

3. สังกัดคณะวิศวกรรมศาสตร์และเทคโนโลยี

3.1 สาขาวิชาวิศวกรรมไฟฟ้า

ลำดับ ที่	รอบการรับสมัคร	สมัคร		ผ่านการคัดเลือก		รายงานตัว	
		ปวช.	ปวส.	ปวช.	ปวส.	ปวช.	ปวส.
1	รอบที่ 1 โควตา	6	24	5	22	4	14
2	รอบที่ 2 รับตรง	1	21	0	12	0	7
3	รอบที่ 3/1 รับตรงอิสระ	8	26	5	15	2	7
4	รอบที่ 3/2 รับตรงอิสระ	2	0	2	0	1	0
5	รอบที่ 3/3 รับตรงอิสระ	7	0	6	0	1	0
6	รอบที่ 3/4 รับตรงอิสระ	1	0	0	0	0	0
7	รอบที่ 3/5 รับตรงอิสระ	1	0	1	0	0	0
8	รอบที่ 3/6 รับตรงอิสระ	0	0	0	0	0	0
รวม		26	71	19	49	8	28

3.2 สาขาวิชาวิศวกรรมคอมพิวเตอร์และการสื่อสาร

ลำดับ ที่	รอบการรับสมัคร	สมัคร		ผ่านการคัดเลือก		รายงานตัว	
		ปวช.	ปวส.	ปวช.	ปวส.	ปวช.	ปวส.
1	รอบที่ 1 โควตา	5	3	5	3	3	4
2	รอบที่ 2 รับตรง	1	10	1	8	0	5
3	รอบที่ 3/1 รับตรงอิสระ	1	8	0	5	0	2
4	รอบที่ 3/2 รับตรงอิสระ	0	7	0	7	0	4
5	รอบที่ 3/3 รับตรงอิสระ	0	4	0	4	0	3
6	รอบที่ 3/4 รับตรงอิสระ	0	4	0	4	0	3
7	รอบที่ 3/5 รับตรงอิสระ	0	2	0	2	0	2
8	รอบที่ 3/6 รับตรงอิสระ	0	0	0	0	0	1
รวม		7	38	6	33	3	24

3.3 สาขาวิชาเทคโนโลยีคอมพิวเตอร์

ลำดับ ที่	รอบการรับสมัคร	สมัคร		ผ่านการคัดเลือก		รายงานตัว	
		ปวช.	ปวส.	ปวช.	ปวส.	ปวช.	ปวส.
1	รอบที่ 1 โควตา	1	5	0	5	0	1
2	รอบที่ 2 รับตรง	3	1	3	1	3	1
3	รอบที่ 3/1 รับตรงอิสระ	3	3	2	3	1	3
4	รอบที่ 3/2 รับตรงอิสระ	0	6	0	5	0	3
5	รอบที่ 3/3 รับตรงอิสระ	0	3	0	2	0	0
6	รอบที่ 3/4 รับตรงอิสระ	0	1	0	1	0	1
7	รอบที่ 3/5 รับตรงอิสระ	0	3	0	3	0	2
8	รอบที่ 3/6 รับตรงอิสระ	0	1	0	1	0	1
รวม		7	23	5	21	4	12

3.4 สาขาวิชาวิศวกรรมก่อสร้าง

ลำดับ ที่	รอบการรับสมัคร	สมัคร		ผ่านการคัดเลือก		รายงานตัว	
		ปวช.	ปวส.	ปวช.	ปวส.	ปวช.	ปวส.
1	รอบที่ 1 โควตา	0	0	0	0	0	0
2	รอบที่ 2 รับตรง	2	8	1	8	1	5
3	รอบที่ 3/1 รับตรงอิสระ	2	6	1	6	1	1
4	รอบที่ 3/2 รับตรงอิสระ	0	7	0	7	0	3
5	รอบที่ 3/3 รับตรงอิสระ	3	4	1	4	0	4
6	รอบที่ 3/4 รับตรงอิสระ	1	3	0	3	0	1
7	รอบที่ 3/5 รับตรงอิสระ	1	0	1	0	0	0
8	รอบที่ 3/6 รับตรงอิสระ	0	0	0	0	0	0
รวม		9	28	4	28	2	14

ตารางสถิตินักศึกษาใหม่ ปีการศึกษา 2565
จำนวนผู้รายงานตัวในแต่ละเดือน

วุฒิที่ใช้สมัคร	ธ.ค.64	ม.ค.65	ก.พ.65	มี.ค.65	เม.ย.65	พ.ค.65	มี.ย.65	ก.ค.65
มัธยมศึกษาตอนปลาย (ม.6)	0	0	29	0	0	11	22	0
ประกาศนียบัตรวิชาชีพ (ปวช.)	8	0	7	5	1	1	0	1
ประกาศนียบัตรวิชาชีพชั้นสูง (ปวส.)	39	0	43	32	13	29	17	7
รวม	47	0	50	37	14	30	17	8

แผนภูมิแท่งแสดงจำนวนผู้รายงานตัวในแต่ละเดือน

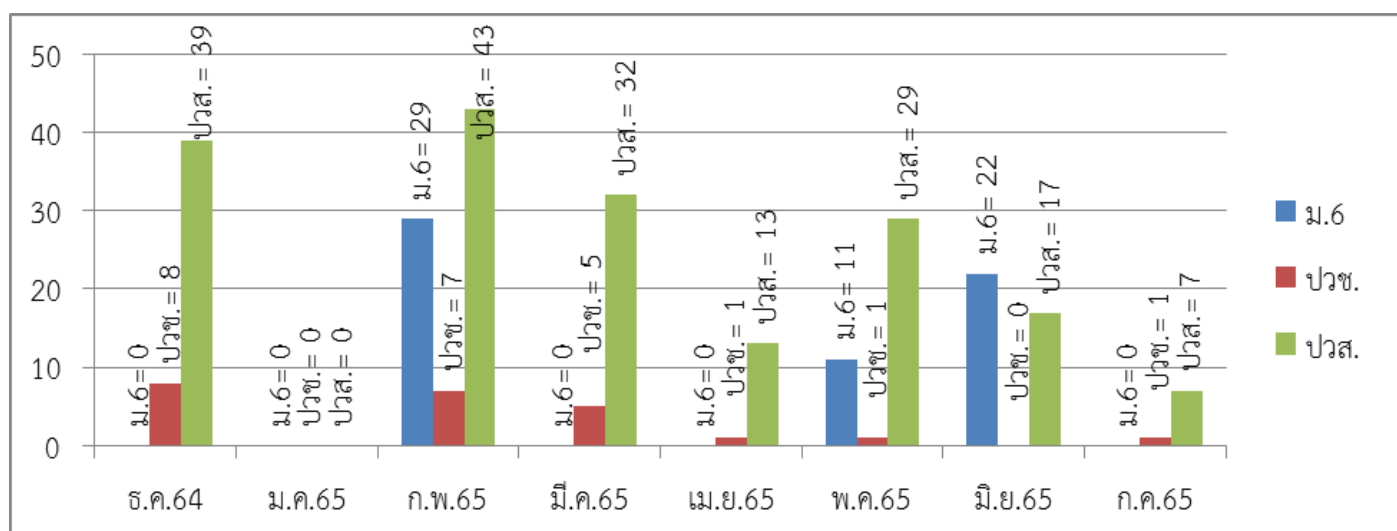

ตารางสถิตินักศึกษาใหม่ ปีการศึกษา 2565
จำแนกตามรอบรับสมัคร

ลำดับที่	สาขาวิชา	ม.6 รอบที่ 1 Portfolio	ม.6 รอบที่ 2 Quota	ม.6 รอบที่ 3 Admission	ม.6 รอบที่ 4 Direct Admission	ม.6 รอบที่ 4 Direct Admission (เพิ่มเติม)	ปวช/ปวส. รอบที่ 1 โควตา	ปวช/ปวส. รอบที่ 2 ธรรมดา	ปวช/ปวส. รอบที่ 3/1 รับตรงอิสระ	ปวช/ปวส. รอบที่ 3/2 รับตรงอิสระ	ปวช/ปวส. รอบที่ 3/3 รับตรงอิสระ	ปวช/ปวส. รอบที่ 3/4 รับตรงอิสระ	ปวช/ปวส. รอบที่ 3/5 รับตรงอิสระ	ปวช/ปวส. รอบที่ 3/6 รับตรงอิสระ	รวม
1	สาขาวิชาเพาะเลี้ยงสัตว์น้ำ 4 ปี	9	2	1	2	0	0	0	0	0	0	0	0	0	14
2	สาขาวิชาเพาะเลี้ยงสัตว์น้ำ เทียบโอน	0	0	0	0	0	6	12	10	0	2	0	0	0	30
3	สาขาวิชาอุตสาหกรรมอาหาร 4 ปี	0	0	0	1	0	0	2	0	0	0	0	0	0	3
4	สาขาวิชาอุตสาหกรรมอาหาร เทียบโอน	0	0	0	0	0	0	1	2	0	0	1	0	3	7
5	สาขาวิชาการจัดการประมงและธุรกิจสัตว์น้ำ 4 ปี	0	0	0	0	0	0	0	0	0	0	0	0	0	0
6	สาขาวิชาวิทยาศาสตร์ทางทะเล 4 ปี	0	0	0	0	0	0	0	0	0	0	0	0	0	0
7	สาขาวิชาการจัดการทรัพยากรและสิ่งแวดล้อม 4 ปี	5	0	0	3	3	0	1	0	0	0	0	0	0	12
8	สาขาวิชาการท่องเที่ยว 4 ปี	2	0	0	1	0	0	0	0	0	0	0	0	0	3
9	สาขาวิชาการท่องเที่ยว เทียบโอน	0	0	0	0	0	2	10	2	2	15	4	1	2	38
10	สาขาวิชาการบัญชี 4 ปี	0	2	0	1	3	0	0	0	0	0	0	0	0	6
11	สาขาวิชาการบัญชี เทียบโอน	0	0	0	0	0	12	2	5	1	5	2	0	0	27
12	สาขาวิชาภาษาอังกฤษเพื่อการสื่อสารนานาชาติ 4 ปี	1	0	0	0	1	0	0	1	0	0	0	0	0	3
	สาขาวิชาการจัดการนวัตกรรมการทางธุรกิจ	0	0	0	0	0	0	0	0	0	0	0	0	0	0
13	- แผนงานจัดการนวัตกรรมการ	0	0	0	0	0	0	0	0	0	0	0	0	0	0
14	- แผนงานจัดการนวัตกรรมการค้า	5	2	0	3	0	1	1	0	0	0	0	0	0	12
15	สาขาวิชาวิศวกรรมไฟฟ้า 4 ปี	2	2	0	0	0	4	0	2	1	1	0	0	0	12
16	สาขาวิชาวิศวกรรมไฟฟ้า เทียบโอน	0	0	0	0	0	14	7	7	0	0	0	0	0	28
17	สาขาวิชาวิศวกรรมคอมพิวเตอร์และการสื่อสาร 4 ปี	2	0	0	0	0	3	0	0	0	0	0	0	0	5
18	สาขาวิชาวิศวกรรมคอมพิวเตอร์และการสื่อสาร เทียบโอน	0	0	0	0	0	4	5	2	4	3	3	2	1	24
19	สาขาวิชาเทคโนโลยีคอมพิวเตอร์ 4 ปี	3	2	0	2	1	0	3	1	0	0	0	0	0	12
20	สาขาวิชาเทคโนโลยีคอมพิวเตอร์ เทียบโอน	0	0	0	0	0	1	1	3	3	0	1	2	1	12
21	สาขาวิชาวิศวกรรมก่อสร้าง 4 ปี	0	1	0	0	0	0	1	1	0	0	0	0	0	3
22	สาขาวิชาวิศวกรรมก่อสร้าง เทียบโอน	0	0	0	0	0	0	5	1	3	4	1	0	0	14
	รวม	29	11	1	13	8	47	51	37	14	30	12	5	7	265

ตารางสถิตินักศึกษาใหม่ ปีการศึกษา 2565
จำแนกตามวุฒิการศึกษาที่ใช้สมัคร

คณะ/สาขาวิชา	จำนวนนักศึกษา			
	ม.6	ปวช.3	ปวส.2	รวม
1. คณะวิทยาศาสตร์และเทคโนโลยีการประมง				
<u>หลักสูตร 4 ปี</u>				
1. สาขาวิชาเพาะเลี้ยงสัตว์น้ำ	14	0	0	14
2. สาขาวิชาอุตสาหกรรมอาหาร	1	2	0	3
3. สาขาวิชาการจัดการประมงและธุรกิจสัตว์น้ำ	0	0	0	0
4. สาขาวิชาวิทยาศาสตร์ทางทะเล	0	0	0	0
5. สาขาวิชาการจัดการทรัพยากรและสิ่งแวดล้อม	11	1	0	12
<u>เทียบโอน</u>				
1. สาขาวิชาเพาะเลี้ยงสัตว์น้ำ	0	0	30	30
2. สาขาวิชาอุตสาหกรรมอาหาร	0	0	7	7
<i>รวม</i>	<u>26</u>	<u>3</u>	<u>37</u>	<u>66</u>
2. วิทยาลัยการโรงแรมและการท่องเที่ยว				
<u>หลักสูตร 4 ปี</u>				
1. สาขาวิชาการท่องเที่ยว	3	0	0	3
2. สาขาวิชาการบัญชี	6	0	0	6
3. สาขาวิชาภาษาอังกฤษเพื่อการสื่อสารนานาชาติ	2	1	0	3
4. สาขาวิชาการจัดการนวัตกรรมการท่องเที่ยว				
- แผนกการจัดการนวัตกรรมการท่องเที่ยว	0	0	0	0
- แผนกการจัดการนวัตกรรมการค้า	10	2	0	12
<u>เทียบโอน</u>				
1. สาขาวิชาการท่องเที่ยว	0	0	38	38
2. สาขาวิชาการบัญชี	0	0	27	27
<i>รวม</i>	<u>21</u>	<u>3</u>	<u>65</u>	<u>89</u>
3. คณะวิศวกรรมศาสตร์และเทคโนโลยี				
<u>หลักสูตร 4 ปี</u>				
1. สาขาวิชาวิศวกรรมไฟฟ้า	4	8	0	12
2. สาขาวิชาวิศวกรรมคอมพิวเตอร์และการสื่อสาร	2	3	0	5
3. สาขาวิชาเทคโนโลยีคอมพิวเตอร์	8	4	0	12
4. สาขาวิชาวิศวกรรมก่อสร้าง	1	2	0	3
<u>เทียบโอน</u>				
1. สาขาวิชาวิศวกรรมไฟฟ้า	0	0	28	28
2. สาขาวิชาวิศวกรรมคอมพิวเตอร์และการสื่อสาร	0	0	24	24
3. สาขาวิชาเทคโนโลยีคอมพิวเตอร์	0	0	12	12
4. สาขาวิชาวิศวกรรมก่อสร้าง	0	0	14	14
<i>รวม</i>	<u>15</u>	<u>17</u>	<u>78</u>	110
<i>รวม คณะวิทยาศาสตร์ + วิทยาลัยฯ + คณะวิศวกรรมฯ</i>	<u>62</u>	<u>23</u>	<u>180</u>	<u>265</u>
<i>คิดเป็นร้อยละ</i>	<u>23.4</u>	<u>8.68</u>	<u>67.92</u>	<u>100</u>

ตารางสถิตินักศึกษาใหม่ ปีการศึกษา 2565
จำแนกตามสถานศึกษาเดิม แยกเป็นสาขาวิชา

ลำดับที่	สาขาวิชา	ชื่อโรงเรียน/วิทยาลัย	จังหวัด	จำนวน	วุฒิการสมัคร
1	เพาะเลี้ยงสัตว์น้ำ 4 ปี	โรงเรียนกันตังพิทยากร	ตรัง	3	ม.6
		โรงเรียนตรังคริสเตียนศึกษา	ตรัง	1	ม.6
		โรงเรียนทุ่งยาวผดุงศิษย์	ตรัง	1	ม.6
		โรงเรียนวิเชียรมาตุ	ตรัง	1	ม.6
		โรงเรียนศรีธรรมราชศึกษา	นครศรีธรรมราช	1	ม.6
		โรงเรียนทุ่งหว้าวรวิทย์	สตูล	1	ม.6
		โรงเรียนมัธยมสิริวัณวรี 2 สงขลา	สงขลา	1	ม.6
		โรงเรียนวังวิเศษ	ตรัง	1	ม.6
		โรงเรียนสันติวิทยา	กระบี่	1	ม.6
		โรงเรียนลีเกาประชาผดุงวิทย์	ตรัง	1	ม.6
		โรงเรียนอิสมาอีลียะห์มูลนิธิ	ตรัง	1	ม.6
		กศน.อำเภอรัตภูมิ	สงขลา	1	ม.6
		รวม			
2	เพาะเลี้ยงสัตว์น้ำ เทียบโอน	วิทยาลัยเทคโนโลยีการเกษตรและประมงปัตตานี	ปัตตานี	12	ปวส
		วิทยาลัยประมงชุมพรเขตอุดมศักดิ์	ชุมพร	7	ปวส
		วิทยาลัยเกษตรและเทคโนโลยีตรัง	ตรัง	5	ปวส
		วิทยาลัยประมงติณสูลานนท์	สงขลา	3	ปวส
		วิทยาลัยเกษตรและเทคโนโลยีสตูล	สตูล	2	ปวส
		วิทยาลัยเกษตรและเทคโนโลยีนครศรีธรรมราช	นครศรีธรรมราช	1	ปวส
รวม				30	
3	อุตสาหกรรมอาหาร 4 ปี	วิทยาลัยเทคนิคตรัง	ตรัง	2	ปวช
		โรงเรียนद्रุณวิทยา	สงขลา	1	ม.6
รวม				3	
4	อุตสาหกรรมอาหาร เทียบโอน	วิทยาลัยเทคโนโลยีการเกษตรและประมงปัตตานี	ปัตตานี	4	ปวส
		วิทยาลัยการอาชีพตรัง	ตรัง	2	ปวส
		วิทยาลัยอาชีวศึกษานครศรีธรรมราช	นครศรีธรรมราช	1	ปวส
รวม				7	
5	การจัดการทรัพยากรและสิ่งแวดล้อม	โรงเรียนวังวิเศษ	ตรัง	2	ม.6
		โรงเรียนวิเชียรมาตุ 3	ตรัง	2	ม.6
		โรงเรียนอิสมาอีลียะห์มูลนิธิ	ตรัง	2	ม.6
		โรงเรียนเตรียมอุดมศึกษาน้อมเกล้า	กรุงเทพมหานคร	1	ม.6
		โรงเรียนเทศบาล 6 วัดตันตยาภิรม	ตรัง	1	ม.6
		โรงเรียนคลองพนสฤกษ์พิทยา	กระบี่	1	ม.6
		โรงเรียนปะเหลียนผดุงศิษย์	ตรัง	1	ม.6
		วิทยาลัยเทคโนโลยีหาดใหญ่อำนวยการวิทย์	สงขลา	1	ปวช
		กศน.อำเภออ่าวลึก	กระบี่	1	ม.6
รวม				12	

ตารางสถิตินักศึกษาใหม่ ปีการศึกษา 2565
จำแนกตามสถานศึกษาเดิม แยกเป็นสาขาวิชา

ลำดับที่	สาขาวิชา	ชื่อโรงเรียน/วิทยาลัย	จังหวัด	จำนวน	วุฒิการสมัคร
6	วิศวกรรมไฟฟ้า 4 ปี	วิทยาลัยการอาชีพห้วยยอด	ตรัง	3	ปวช
		วิทยาลัยเทคนิคกระบี่	กระบี่	2	ปวช
		วิทยาลัยการอาชีพตรัง	ตรัง	1	ปวช
		วิทยาลัยเทคนิคยะลา	ยะลา	1	ปวช
		วิทยาลัยเทคนิคป่าพะยอม	พัทลุง	1	ปวช
		โรงเรียนอัสสัมชัญหาดิิน	นครศรีธรรมราช	1	ม.6
		โรงเรียนบ้านเขานาใน	สุราษฎร์ธานี	1	ม.6
		โรงเรียนธรรมวิทย์มูลนิธิ	ยะลา	1	ม.6
		โรงเรียนเบญจมราชูทิศ จังหวัดปัตตานี	ปัตตานี	1	ม.6
รวม				12	
7	วิศวกรรมไฟฟ้า เทียบโอน	วิทยาลัยเทคนิคกระบี่	กระบี่	4	ปวส
		วิทยาลัยเทคนิคนครศรีธรรมราช	นครศรีธรรมราช	4	ปวส
		วิทยาลัยเทคนิคสุราษฎร์ธานี	สุราษฎร์ธานี	4	ปวส
		วิทยาลัยเทคนิคตรัง	ตรัง	3	ปวส
		วิทยาลัยเทคนิคภูเก็ต	ภูเก็ต	3	ปวส
		วิทยาลัยการอาชีพปัตตานี	ปัตตานี	3	ปวส
		วิทยาลัยเทคนิคปัตตานี	ปัตตานี	2	ปวส
		วิทยาลัยการอาชีพไชยา	สุราษฎร์ธานี	2	ปวส
		วิทยาลัยเทคโนโลยีและอุตสาหกรรม การต่อเรือนครศรีธรรมราช	นครศรีธรรมราช	1	ปวส
		วิทยาลัยเทคนิคนราธิวาส	นราธิวาส	1	ปวส
		วิทยาลัยการอาชีพอ่าวลึก	กระบี่	1	ปวส
รวม				28	
8	เทคโนโลยีคอมพิวเตอร์ 4 ปี	วิทยาลัยการอาชีพกันตัง	ตรัง	3	ปวช
		วิทยาลัยเทคนิคปัตตานี	ปัตตานี	1	ปวช
		โรงเรียนเทศบาล 1 เอ็งเส็งสามัคคี	สงขลา	1	ม.6
		โรงเรียนจูงฮัวโซะเซียว	ตรัง	1	ม.6
		โรงเรียนตะโหมด	พัทลุง	1	ม.6
		โรงเรียนบุกิตประชาอุปลัมภ์	นราธิวาส	1	ม.6
		โรงเรียนปัญญาวิทย์	ตรัง	1	ม.6
		โรงเรียนลีเกาประชาผดุงวิทย์	ตรัง	1	ม.6
		โรงเรียนห้วยนางราษฎร์บำรุง	ตรัง	1	ม.6
		โรงเรียนห้วยยอด	ตรัง	1	ม.6
รวม				12	

ตารางสถิตินักศึกษาใหม่ ปีการศึกษา 2565
จำแนกตามสถานศึกษาเดิม แยกเป็นสาขาวิชา

ลำดับที่	สาขาวิชา	ชื่อโรงเรียน/วิทยาลัย	จังหวัด	จำนวน	วุฒิการสมัคร
9	เทคโนโลยีคอมพิวเตอร์ เทียบโอน	วิทยาลัยเทคนิคปัตตานี	ปัตตานี	3	ปวส
		วิทยาลัยการอาชีพตรัง	ตรัง	3	ปวส
		วิทยาลัยเทคนิคตรัง	ตรัง	1	ปวส
		วิทยาลัยเทคนิคบูรพาปราจีน	ปราจีนบุรี	1	ปวส
		วิทยาลัยการอาชีพบางแก้ว	พัทลุง	1	ปวส
		วิทยาลัยเทคนิคพังงา	พังงา	1	ปวส
		วิทยาลัยเทคนิคพัทลุง	พัทลุง	1	ปวส
		วิทยาลัยเทคนิคสตูล	สตูล	1	ปวส
			รวม	12	
10	วิศวกรรมคอมพิวเตอร์และการสื่อสาร 4 ปี	วิทยาลัยอาชีวศึกษานครศรีธรรมราช	นครศรีธรรมราช	3	ปวช
		โรงเรียนห้วยยอด	ตรัง	1	ม.6
		กศน.อำเภอปะเหลียน	ตรัง	1	ม.6
			รวม	5	
11	วิศวกรรมคอมพิวเตอร์และการสื่อสาร เทียบโอน	วิทยาลัยเทคนิคภูเก็ต	ภูเก็ต	10	ปวส
		วิทยาลัยเทคนิคพัทลุง	พัทลุง	4	ปวส
		วิทยาลัยเทคนิคตรัง	ตรัง	3	ปวส
		วิทยาลัยการอาชีพเวียงสระ	สุราษฎร์ธานี	2	ปวส
		วิทยาลัยเทคนิคนครศรีธรรมราช	นครศรีธรรมราช	2	ปวส
		วิทยาลัยสารพัดช่างนครศรีธรรมราช	นครศรีธรรมราช	1	ปวส
		วิทยาลัยเทคนิคหาดใหญ่	สงขลา	1	ปวส
		วิทยาลัยเทคโนโลยีอุดมศึกษาพาณิชย์การ	สงขลา	1	ปวส
			รวม	24	
12	วิศวกรรมก่อสร้าง 4 ปี	วิทยาลัยเทคนิคนครศรีธรรมราช	นครศรีธรรมราช	1	ปวช
		วิทยาลัยเทคนิคหาดใหญ่	สงขลา	1	ปวช
		โรงเรียนทุ่งสงวิทยา	นครศรีธรรมราช	1	ม.6
			รวม	3	
13	วิศวกรรมก่อสร้าง เทียบโอน	วิทยาลัยการอาชีพหลวงประจักษ์ราชนครินทร์	สงขลา	5	ปวส
		วิทยาลัยเทคนิคตรัง	ตรัง	2	ปวส
		วิทยาลัยเทคนิคยะลา	ยะลา	2	ปวส
		วิทยาลัยเทคนิคจะนะ	สงขลา	1	ปวส
		วิทยาลัยเทคนิคนครศรีธรรมราช	นครศรีธรรมราช	1	ปวส
		วิทยาลัยเทคนิคพัทลุง	พัทลุง	1	ปวส
		วิทยาลัยเทคนิคหาดใหญ่	สงขลา	1	ปวส
		วิทยาลัยการอาชีพตรัง	ตรัง	1	ปวส
			รวม	14	

ตารางสถิตินักศึกษาใหม่ ปีการศึกษา 2565
จำแนกตามสถานศึกษาเดิม แยกเป็นสาขาวิชา

ลำดับที่	สาขาวิชา	ชื่อโรงเรียน/วิทยาลัย	จังหวัด	จำนวน	วุฒิการสมัคร
14	การท่องเที่ยว 4 ปี	โรงเรียนพัฒนาการศึกษา	สงขลา	1	ม.6
		โรงเรียนตรังคริสเตียนศึกษา	ตรัง	1	ม.6
		โรงเรียนบำรุงอิสลาม	ปัตตานี	1	ม.6
			รวม	3	
15	การท่องเที่ยว(เทียบโอน)	วิทยาลัยเทคโนโลยีทักษิณอาชีวศึกษา	นครศรีธรรมราช	1	ปวส
		วิทยาลัยเทคนิคกระบี่	กระบี่	4	ปวส
		วิทยาลัยเทคนิคตรัง	ตรัง	14	ปวส
		วิทยาลัยเทคนิคทุ่งสง	นครศรีธรรมราช	6	ปวส
		วิทยาลัยเทคนิคป่าพะยอม	พัทลุง	4	ปวส
		วิทยาลัยเทคนิคพัทลุง	พัทลุง	1	ปวส
		วิทยาลัยการอาชีพท้ายเหมือง	พังงา	1	ปวส
		วิทยาลัยการอาชีพนครศรีธรรมราช	นครศรีธรรมราช	1	ปวส
		วิทยาลัยการอาชีพปะเหลียน	ตรัง	1	ปวส
		วิทยาลัยการอาชีพพรหมคีรี	นครศรีธรรมราช	1	ปวส
		วิทยาลัยอาชีวศึกษายะลา	ยะลา	1	ปวส
		วิทยาลัยอาชีวศึกษาสงขลา	สงขลา	3	ปวส
			รวม	38	
16	การบัญชี 4 ปี	โรงเรียนสิเกาประชาผดุงวิทย์	ตรัง	2	ม.6
		โรงเรียนห้วยยอด	ตรัง	1	ม.6
		โรงเรียนวังวิเศษ	ตรัง	1	ม.6
		โรงเรียนเอกภาพศาสนวิษณุ	กระบี่	1	ม.6
		กศน.อำเภอनाโยง	ตรัง	1	ม.6
			รวม	6	
17	การบัญชี เทียบโอน	วิทยาลัยเทคนิคตรัง	ตรัง	9	ปวส
		วิทยาลัยเทคนิคสตูล	สตูล	5	ปวส
		วิทยาลัยการอาชีพตรัง	ตรัง	5	ปวส
		วิทยาลัยเทคนิคกระบี่	กระบี่	3	ปวส
		วิทยาลัยเทคนิคพัทลุง	พัทลุง	3	ปวส
		วิทยาลัยเทคโนโลยีทักษิณอาชีวศึกษา	นครศรีธรรมราช	2	ปวส
			รวม	27	
18	ภาษาอังกฤษเพื่อการสื่อสารนานาชาติ	วิทยาลัยเทคโนโลยีภาคใต้ (เอส.เทค.)	นครศรีธรรมราช	1	ปวช
		โรงเรียนจูงฮัวโชะเซียว	ตรัง	1	ม.6
		โรงเรียนห้วยยอด	ตรัง	1	ม.6
			รวม	3	

ตารางสถิตินักศึกษาใหม่ ปีการศึกษา 2565
จำแนกตามสถานศึกษาเดิม แยกเป็นสาขาวิชา

ลำดับที่	สาขาวิชา	ชื่อโรงเรียน/วิทยาลัย	จังหวัด	จำนวน	วุฒิการสมัคร
19	การจัดการนวัตกรรมการค้า	โรงเรียนกันตังพิทยากร	ตรัง	1	ม.6
		โรงเรียนปะเหลียนผดุงศิษย์	ตรัง	1	ม.6
		โรงเรียนย่านตาขาวรัฐชนูปถัมภ์	ตรัง	1	ม.6
		โรงเรียนรัชฎานุปประดิษฐ์อนุสรณ์	ตรัง	1	ม.6
		โรงเรียนราชประชานุเคราะห์ 37	กระบี่	1	ม.6
		โรงเรียนวังวิเศษ	ตรัง	1	ม.6
		โรงเรียนสวัสดิ์รัตนภูมิข	ตรัง	1	ม.6
		โรงเรียนสามัคคีศึกษา	ตรัง	1	ม.6
		โรงเรียนหนองทะเลวิทยา	กระบี่	1	ม.6
		โรงเรียนอิสลามศาสตร์ มูลนิธิ	พัทลุง	1	ม.6
		วิทยาลัยอาชีวศึกษาโปลีเทคนิคตรัง	ตรัง	1	ปวช
		วิทยาลัยอาชีวศึกษาภูเก็ต	ภูเก็ต	1	ปวช
รวม				12	
รวมทั้งสิ้น				265	

ตารางสถิตินักศึกษาใหม่ ปีการศึกษา 2565
จำแนกตามสถานศึกษาเดิม แยกตามจำนวนนักศึกษา

ลำดับ	ชื่อโรงเรียน / วิทยาลัย	จังหวัด	จำนวนคน
1	วิทยาลัยเทคนิคตรัง	ตรัง	34
2	วิทยาลัยเทคโนโลยีการเกษตรและประมงปัตตานี	ปัตตานี	16
3	วิทยาลัยเทคนิคกระบี่	กระบี่	13
4	วิทยาลัยเทคนิคภูเก็ต	ภูเก็ต	13
5	วิทยาลัยการอาชีพตรัง	ตรัง	12
6	วิทยาลัยเทคนิคพัทลุง	พัทลุง	10
7	วิทยาลัยเทคนิคนครศรีธรรมราช	นครศรีธรรมราช	8
8	วิทยาลัยประมงชุมพรเขตอุดมศักดิ์	ชุมพร	7
9	วิทยาลัยเทคนิคทุ่งสง	นครศรีธรรมราช	6
10	วิทยาลัยเทคนิคปัตตานี	ปัตตานี	6
11	วิทยาลัยเทคนิคสตูล	สตูล	6
12	โรงเรียนวังวิเศษ	ตรัง	5
13	วิทยาลัยการอาชีพหลวงประจักษ์ศิลปาคม	สงขลา	5
14	วิทยาลัยเกษตรและเทคโนโลยีตรัง	ตรัง	5
15	วิทยาลัยเทคนิคป่าพะยอม	พัทลุง	5
16	โรงเรียนกันตังพิทยากร	ตรัง	4
17	วิทยาลัยเทคนิคสุราษฎร์ธานี	สุราษฎร์ธานี	4
18	วิทยาลัยอาชีวศึกษานครศรีธรรมราช	นครศรีธรรมราช	4
19	โรงเรียนสิเกาประชาผดุงวิทย์	ตรัง	4
20	โรงเรียนห้วยยอด	ตรัง	4
21	วิทยาลัยการอาชีพกันตัง	ตรัง	3
22	วิทยาลัยการอาชีพปัตตานี	ปัตตานี	3
23	วิทยาลัยการอาชีพห้วยยอด	ตรัง	3
24	วิทยาลัยเทคนิคยะลา	ยะลา	3
25	วิทยาลัยเทคนิคหาดใหญ่	สงขลา	3
26	วิทยาลัยเทคโนโลยีทักษิณอาชีวศึกษา	นครศรีธรรมราช	3
27	วิทยาลัยประมงติณสูลานนท์	สงขลา	3
28	วิทยาลัยอาชีวศึกษาสงขลา	สงขลา	3
29	โรงเรียนอิสมาอีลียะห์มูลนิธิ	ตรัง	3
30	โรงเรียนจูงฮัวโฆะเซียว	ตรัง	2

ตารางสถิตินักศึกษาใหม่ ปีการศึกษา 2565
จำแนกตามสถานศึกษาเดิมแยกตามจำนวนนักศึกษา

ลำดับ	ชื่อโรงเรียน / วิทยาลัย	จังหวัด	จำนวนคน
31	โรงเรียนตรังคริสเตียนศึกษา	ตรัง	2
32	โรงเรียนปะเหลียนผดุงศิษย์	ตรัง	2
33	โรงเรียนวิเชียรมาตุ 3	ตรัง	2
34	วิทยาลัยการอาชีพไชยา	สุราษฎร์ธานี	2
35	วิทยาลัยการอาชีพเวียงสระ	สุราษฎร์ธานี	2
36	วิทยาลัยเกษตรและเทคโนโลยีสตูล	สตูล	2
37	วิทยาลัยสารพัดช่างนครศรีธรรมราช	นครศรีธรรมราช	1
38	กศน.อำเภอนาโยง	ตรัง	1
39	กศน.อำเภอปะเหลียน	ตรัง	1
40	กศน.อำเภอรัตภูมิ	สงขลา	1
41	กศน.อำเภออ่าวลึก	กระบี่	1
42	โรงเรียนคลองพนสฤศดีพิทย	กระบี่	1
43	โรงเรียนครุณวิทยา	สงขลา	1
44	โรงเรียนตะโหมด	พัทลุง	1
45	โรงเรียนเตรียมอุดมศึกษาน้อมเกล้า	กรุงเทพมหานคร	1
46	โรงเรียนทุ่งยาวผดุงศิษย์	ตรัง	1
47	โรงเรียนทุ่งสงวิทยา	นครศรีธรรมราช	1
48	โรงเรียนทุ่งหว้าวิทย	สตูล	1
49	โรงเรียนเทศบาล 1 เอ็งเสียงสามัคคี	สงขลา	1
50	โรงเรียนเทศบาล 6 วัดตันตยาภิรม	ตรัง	1
51	โรงเรียนธรรมวิทยามูลนิธิ	ยะลา	1
52	โรงเรียนบ้านเขานาใน	สุราษฎร์ธานี	1
53	โรงเรียนบำรุงอิสลาม	ปัตตานี	1
54	โรงเรียนบุกิตประชานุอุปถัมภ์	นราธิวาส	1
55	โรงเรียนเบญจมราชูทิศ จังหวัดปัตตานี	ปัตตานี	1
56	โรงเรียนปัญญาวิทย	ตรัง	1
57	โรงเรียนพัฒนาการศึกษา	สงขลา	1
58	โรงเรียนมัธยมสิริวัณวรี 2 สงขลา	สงขลา	1
59	โรงเรียนย่านตาขาวรัฐชนูปถัมภ์	ตรัง	1
60	โรงเรียนรัชฎานุประดิษฐ์อนุสรณ์	ตรัง	1

ตารางสถิตินักศึกษาใหม่ ปีการศึกษา 2565
จำแนกตามสถานศึกษาเดิมแยกตามจำนวนนักศึกษา

ลำดับ	ชื่อโรงเรียน / วิทยาลัย	จังหวัด	จำนวนคน
61	โรงเรียนราชประชานุเคราะห์ 37	กระบี่	1
62	โรงเรียนวิเชียรมาตุ	ตรัง	1
63	วิทยาลัยการอาชีพท้ายเหมือง	พังงา	1
64	วิทยาลัยการอาชีพนครศรีธรรมราช	นครศรีธรรมราช	1
65	วิทยาลัยการอาชีพบางแก้ว	พัทลุง	1
66	วิทยาลัยการอาชีพปะเหลียน	ตรัง	1
67	วิทยาลัยการอาชีพพรหมคีรี	นครศรีธรรมราช	1
68	วิทยาลัยการอาชีพอ่าวลึก	กระบี่	1
69	วิทยาลัยเกษตรและเทคโนโลยีนครศรีธรรมราช	นครศรีธรรมราช	1
70	วิทยาลัยเทคนิคจะนะ	สงขลา	1
71	วิทยาลัยเทคนิคนราธิวาส	นราธิวาส	1
72	วิทยาลัยเทคนิคบูรพาปราจีน	ปราจีนบุรี	1
73	วิทยาลัยเทคนิคพังงา	พังงา	1
74	วิทยาลัยเทคโนโลยีภาคใต้ (เอส.เทค.)	นครศรีธรรมราช	1
75	วิทยาลัยเทคโนโลยีและอุตสาหกรรมการต่อเรือนครศรีธรรมราช	นครศรีธรรมราช	1
76	วิทยาลัยเทคโนโลยีหาดใหญ่อำนวยการวิทย์	สงขลา	1
77	วิทยาลัยเทคโนโลยีอุดมศึกษาพาณิชย์การ	สงขลา	1
78	วิทยาลัยอาชีวศึกษาโปลีเทคนิคตรัง	ตรัง	1
79	วิทยาลัยอาชีวศึกษาภูเก็ต	ภูเก็ต	1
80	วิทยาลัยอาชีวศึกษายะลา	ยะลา	1
81	โรงเรียนศรีธรรมราชศึกษา	นครศรีธรรมราช	1
82	โรงเรียนสวัสดิ์รัตนากิมุข	ตรัง	1
83	โรงเรียนสันติวิทยา	กระบี่	1
84	โรงเรียนสามัคคีศึกษา	ตรัง	1
85	โรงเรียนหนองทะเลวิทยา	กระบี่	1
86	โรงเรียนห้วยนางราษฎร์บำรุง	ตรัง	1
87	โรงเรียนอัลมูวาร์ฮิติน	นครศรีธรรมราช	1
88	โรงเรียนอิสลามศาสตร์ มุลินี	พัทลุง	1
89	โรงเรียนเอกภาพศาสนวิษณุ	กระบี่	1

รายชื่อนักเรียน นักศึกษาที่เข้าศึกษาต่อระดับปริญญาตรี
 จำแนกตามสถานศึกษาเดิม แยกตามรายชื่อนักศึกษา
 มหาวิทยาลัยเทคโนโลยีราชมงคลศรีวิชัย วิทยาเขตตรัง ปีการศึกษา 2565

ลำดับ	รหัสนักศึกษา	สถานศึกษาเดิม	จังหวัด	ชื่อ - สกุล	สาขาวิชา
1	665408100001	โรงเรียนสิเกาประชาผดุงวิทย์	ตรัง	นางสาวจิรัชยา คนเที่ยง	ACC511
2	665408100002	โรงเรียนสิเกาประชาผดุงวิทย์	ตรัง	นางสาวธัญพิชชา เกลี้ยงกลีบ	ACC511
3	665408100003	โรงเรียนห้วยยอด	ตรัง	นางสาวสลิตทิพย์ บุญแก้ว	ACC511
4	665408100004	โรงเรียนวังวิเศษ	ตรัง	นางสาวภัทรภรณ์ ตันติมณี	ACC511
5	665408100005	กศน.อำเภอนาโยง	ตรัง	นางสาวเพ็ญพักตร์ หนูเมือง	ACC511
6	665408100006	โรงเรียนเอกภาพศาสนวิทย์	กระบี่	นางสาวณัฐนิชา นายาว	ACC511
7	665208100001	วิทยาลัยการอาชีพตรัง	ตรัง	นางสาวจรรยา กลิ่นเพชร	ACC-3
8	665208100002	วิทยาลัยเทคนิคตรัง	ตรัง	นางสาวณัฐกานต์ สังข์ทอง	ACC-3
9	665208100003	วิทยาลัยเทคนิคตรัง	ตรัง	นางสาวณัฐธิดา รัตนตรัง	ACC-3
10	665208100004	วิทยาลัยเทคนิคสตูล	สตูล	นางสาวนัจฉา ะฮะฮา	ACC-3
11	665208100005	วิทยาลัยเทคนิคสตูล	สตูล	นางสาวปณิตดา เหมปันตัน	ACC-3
12	665208100006	วิทยาลัยเทคนิคตรัง	ตรัง	นางสาวพลิชฐา นวลพงศ์	ACC-3
13	665208100008	วิทยาลัยเทคนิคตรัง	ตรัง	นางสาวสุชาวดี หีบเพชร	ACC-3
14	665208100009	วิทยาลัยการอาชีพตรัง	ตรัง	นางสาวสุธามาศ ศรีเพชร	ACC-3
15	665208100010	วิทยาลัยเทคนิคสตูล	สตูล	นางสาวสุนิตา เหมปันตัน	ACC-3
16	665208100011	วิทยาลัยเทคนิคสตูล	สตูล	นางสาวสุวรรณา หัสณี	ACC-3
17	665208100012	วิทยาลัยการอาชีพตรัง	ตรัง	นางสาวเสาวลักษณ์ รอดเพชร	ACC-3
18	665208100013	วิทยาลัยการอาชีพตรัง	ตรัง	นางสาวอมรรรัตน์ ร่องยาง	ACC-3
19	665208100014	วิทยาลัยเทคนิคกระบี่	กระบี่	นางสาวรัชนิกร มุกระ	ACC-3
20	665208100015	วิทยาลัยเทคนิคกระบี่	กระบี่	นางสาวจิตตมา แดงขำ	ACC-3
21	665208100016	วิทยาลัยเทคนิคกระบี่	กระบี่	นายณัฐพล หายทุกซ์	ACC-3
22	665208100017	วิทยาลัยเทคนิคสตูล	สตูล	นางสาวนุธิดา รามมาก	ACC-3
23	665208100018	วิทยาลัยเทคนิคพัทลุง	พัทลุง	นางสาวจตุพร นุ่นเกลี้ยง	ACC-3
24	665208100019	วิทยาลัยเทคนิคพัทลุง	พัทลุง	นางสาวพรรัชล คำเกลี้ยง	ACC-3
25	665208100020	วิทยาลัยเทคนิคตรัง	ตรัง	นางสาวเกศญารัตน์ ขาวนัม	ACC-3
26	665208100021	วิทยาลัยเทคนิคพัทลุง	พัทลุง	นางสาวทิพย์นภา คนใหญ่บ้าน	ACC-3
27	665208100023	วิทยาลัยเทคนิคตรัง	ตรัง	นางสาวชนิสรา จำปา	ACC-3
28	665208100024	วิทยาลัยเทคนิคตรัง	ตรัง	นางสาวธิดารัตน์ ช่วยเมือง	ACC-3
29	665208100025	วิทยาลัยเทคโนโลยีทักษิณอาชีวศึกษา	นครศรีธรรมราช	นางสาวปณิตดา ชุมหล่อ	ACC-3
30	665208100026	วิทยาลัยเทคนิคตรัง	ตรัง	นางสาววาสนา สำเร็จ	ACC-3

รายชื่อนักเรียน นักศึกษาที่เข้าศึกษาต่อระดับปริญญาตรี
 จำแนกตามสถานศึกษาเดิม แยกตามรายชื่อนักศึกษา
 มหาวิทยาลัยเทคโนโลยีราชมงคลศรีวิชัย วิทยาเขตตรัง ปีการศึกษา 2565

ลำดับ	รหัสนักศึกษา	สถานศึกษาเดิม	จังหวัด	ชื่อ - สกุล	สาขาวิชา
31	665208100027	วิทยาลัยเทคโนโลยีทักษิณอาชีวศึกษา	นครศรีธรรมราช	นางสาวอชิรญา ชุมหล่อ	ACC-3
32	665208100028	วิทยาลัยเทคนิคตรัง	ตรัง	นางสาวจันทกานต์ ทีบแก้ว	ACC-3
33	665208100029	วิทยาลัยการอาชีพตรัง	ตรัง	นางสาวชลธิชา เรืองเดช	ACC-3
34	665406520001	โรงเรียนศรีธรรมราชศึกษา	นครศรีธรรมราช	นายเนपाल ปลอดภัย	AQ
35	665406520002	กศน.อำเภอรักขภูมิ	สงขลา	นางสาวกมลทิพย์ ชูทิพย์	AQ
36	665406520003	โรงเรียนตรังคริสเตียนศึกษา	ตรัง	นางสาวกรชนก บุรณะเจริญวิทย์	AQ
37	665406520004	โรงเรียนกัณฑ์พิทยากร	ตรัง	นายปารเมศ ม่วงแก้ว	AQ
38	665406520005	โรงเรียนวิเชียรมาตุ	ตรัง	นายพงศภัค พลรัตน์	AQ
39	665406520006	โรงเรียนทุ่งยาวผดุงศิษย์	ตรัง	นางสาวพัชรี บัวชุมอำรงสุข	AQ
40	665406520007	โรงเรียนกัณฑ์พิทยากร	ตรัง	นายศฤงคาร หาบหา	AQ
41	665406520008	โรงเรียนกัณฑ์พิทยากร	ตรัง	นางสาวหฤทัย สิทธิการ	AQ
42	665406520009	โรงเรียนมัธยมสิริวัณวรี 2 สงขลา	สงขลา	นางสาวอัฐิภิญญา หวังดี	AQ
43	665406520010	โรงเรียนทุ่งหว้าวรัวิทย์	สตูล	นายฐาปกรณ์ เต็งทลี	AQ
44	665406520011	โรงเรียนอิสมาอีลียะห์มูลนิธิ	ตรัง	นางสาวนิภาพร หลังเกาะ	AQ
45	665406520012	โรงเรียนสันติวิทยา	กระบี่	นางสาววรรณวิไลย์ เกาะเหม	AQ
46	665406520013	โรงเรียนวังวิเศษ	ตรัง	นายธวัชชัย ทองประดับ	AQ
47	665406520015	โรงเรียนสิเกาประชาผดุงวิทย์	ตรัง	นางสาวพิมพ์กานต์ จันแดง	AQ
48	665206520001	วิทยาลัยเทคโนโลยีการเกษตรและประมงปัตตานี	ปัตตานี	นางสาวกชพรรณ เต้เงาะ	AQ-3
49	665206520002	วิทยาลัยเทคโนโลยีการเกษตรและประมงปัตตานี	ปัตตานี	นางสาวฟาติละห์ มีนา	AQ-3
50	665206520003	วิทยาลัยเทคโนโลยีการเกษตรและประมงปัตตานี	ปัตตานี	นางสาวยามีละ ยูโซะ	AQ-3
51	665206520004	วิทยาลัยเทคโนโลยีการเกษตรและประมงปัตตานี	ปัตตานี	นางสาวอนิสา กะลูแป	AQ-3
52	665206520005	วิทยาลัยเทคโนโลยีการเกษตรและประมงปัตตานี	ปัตตานี	นายออลิฟิ ยาซิง	AQ-3
53	665206520006	วิทยาลัยเทคโนโลยีการเกษตรและประมงปัตตานี	ปัตตานี	นายอัฟนัน มะนุ	AQ-3
54	665206520007	วิทยาลัยประมงชุมพรเขตอุดมศักดิ์	ชุมพร	นางสาวกัญญ์วรา แหยมน้อย	AQ-3
55	665206520008	วิทยาลัยเทคโนโลยีการเกษตรและประมงปัตตานี	ปัตตานี	นางสาวเกศินี ไม้แก้ว	AQ-3
56	665206520009	วิทยาลัยประมงชุมพรเขตอุดมศักดิ์	ชุมพร	นางสาวจุฑาพร แก้วทงค์	AQ-3
57	665206520010	วิทยาลัยประมงชุมพรเขตอุดมศักดิ์	ชุมพร	นางสาวชไมพร กลิ่นสุ่ม	AQ-3
58	665206520011	วิทยาลัยประมงชุมพรเขตอุดมศักดิ์	ชุมพร	นางสาวณัฐภรณ์ เพชรรักษ์	AQ-3
59	665206520012	วิทยาลัยเทคโนโลยีการเกษตรและประมงปัตตานี	ปัตตานี	นางสาวฟาตีเมาะห์ หะมะ	AQ-3
60	665206520013	วิทยาลัยเทคโนโลยีการเกษตรและประมงปัตตานี	ปัตตานี	นายมุฮัมหมัดนัจมี ตาละ	AQ-3

รายชื่อนักเรียน นักศึกษาที่เข้าศึกษาต่อระดับปริญญาตรี
 จำแนกตามสถานศึกษาเดิม แยกตามรายชื่อนักศึกษา
 มหาวิทยาลัยเทคโนโลยีราชมงคลศรีวิชัย วิทยาเขตตรัง ปีการศึกษา 2565

ลำดับ	รหัสนักศึกษา	สถานศึกษาเดิม	จังหวัด	ชื่อ - สกุล	สาขาวิชา
61	665206520014	วิทยาลัยเทคโนโลยีการเกษตรและประมงปัตตานี	ปัตตานี	นายรอมดอน สามะ	AQ-3
62	665206520015	วิทยาลัยเทคโนโลยีการเกษตรและประมงปัตตานี	ปัตตานี	นายรุสดี ยะสิง	AQ-3
63	665206520016	วิทยาลัยประมงชุมพรเขตอุดมศักดิ์	ชุมพร	นายศุภชัย ขุนณรงค์	AQ-3
64	665206520017	วิทยาลัยประมงชุมพรเขตอุดมศักดิ์	ชุมพร	นางสาวสรารัตน์ เนตรใจบุญ	AQ-3
65	665206520018	วิทยาลัยประมงชุมพรเขตอุดมศักดิ์	ชุมพร	นายสิทธิชัย แก้วนาบอน	AQ-3
66	665206520019	วิทยาลัยประมงติณสูลานนท์	สงขลา	นายพลเทพ มณี	AQ-3
67	665206520020	วิทยาลัยประมงติณสูลานนท์	สงขลา	นางสาวอริศรา แยนา	AQ-3
68	665206520022	วิทยาลัยประมงติณสูลานนท์	สงขลา	นายปรเมศวร์ อินทุเศรษฐ์	AQ-3
69	665206520023	วิทยาลัยเทคโนโลยีการเกษตรและประมงปัตตานี	ปัตตานี	นางสาวยุสรา ดุ้ยธารา	AQ-3
70	665206520024	วิทยาลัยเกษตรและเทคโนโลยีตรัง	ตรัง	นางสาววรรณพร เครือทอง	AQ-3
71	665206520025	วิทยาลัยเกษตรและเทคโนโลยีตรัง	ตรัง	นายพงษ์ศักดิ์ โพธิ์ทอง	AQ-3
72	665206520026	วิทยาลัยเกษตรและเทคโนโลยีนครศรีธรรมราช	นครศรีธรรมราช	นายวีรภัทร เต็กออตัง	AQ-3
73	665206520027	วิทยาลัยเกษตรและเทคโนโลยีตรัง	ตรัง	นายวัฒนา สมนวน	AQ-3
74	665206520028	วิทยาลัยเกษตรและเทคโนโลยีตรัง	ตรัง	นางสาวอรทัย ดอนมุงคุณ	AQ-3
75	665206520029	วิทยาลัยเกษตรและเทคโนโลยีตรัง	ตรัง	นางสาวชมพูนุช รียาพันธ์	AQ-3
76	665206520030	วิทยาลัยเกษตรและเทคโนโลยีสตูล	สตูล	นายภาณุพงศ์ ศรีเงิน	AQ-3
77	665206520031	วิทยาลัยเกษตรและเทคโนโลยีสตูล	สตูล	นายสมพร มากหนู	AQ-3
78	665415850001	วิทยาลัยอาชีวศึกษานครศรีธรรมราช	นครศรีธรรมราช	นางสาวบุษณีย์ กิจสุบรรณ	CCE
79	665415850002	วิทยาลัยอาชีวศึกษานครศรีธรรมราช	นครศรีธรรมราช	นางสาวพัชราภา เรืองรุก	CCE
80	665415850003	วิทยาลัยอาชีวศึกษานครศรีธรรมราช	นครศรีธรรมราช	นางสาวพุทธิษา เพ็ชรา	CCE
81	665415850005	โรงเรียนห้วยยอด	ตรัง	นางสาวกมลนันทน์ รักกิจ	CCE
82	665415850006	กศน.อำเภอปะเหลียน	ตรัง	นายรัฐนนท์ เสียมไหม	CCE
83	665215850001	วิทยาลัยเทคนิคภูเก็ต	ภูเก็ต	นายศักรินทร์ ชาญกุล	CCE-3
84	665215850002	วิทยาลัยเทคนิคตรัง	ตรัง	นายสันหนัฐ คงจันทร์	CCE-3
85	665215850003	วิทยาลัยเทคนิคนครศรีธรรมราช	นครศรีธรรมราช	นายณัฐวัตร ชัยเล็ก	CCE-3
86	665215850004	วิทยาลัยสารพัดช่างนครศรีธรรมราช	นครศรีธรรมราช	นายเพชรแท้ จงจิตร	CCE-3
87	665215850005	วิทยาลัยเทคนิคภูเก็ต	ภูเก็ต	นายภาณุวงศ์ ตันทอง	CCE-3
88	665215850006	วิทยาลัยเทคนิคภูเก็ต	ภูเก็ต	นายจิรวัดน์ แซ่โก้ย	CCE-3
89	665215850007	วิทยาลัยเทคนิคนครศรีธรรมราช	นครศรีธรรมราช	นายจรูรวิน เชาวลิต	CCE-3
90	665215850009	วิทยาลัยเทคนิคพัทลุง	พัทลุง	นายณัฐภัทร หยูดำ	CCE-3

**รายชื่อนักเรียน นักศึกษาที่เข้าศึกษาต่อระดับปริญญาตรี
จำแนกตามสถานศึกษาเดิม แยกตามรายชื่อนักศึกษา
มหาวิทยาลัยเทคโนโลยีราชมงคลศรีวิชัย วิทยาเขตตรัง ปีการศึกษา 2565**

ลำดับ	รหัสนักศึกษา	สถานศึกษาเดิม	จังหวัด	ชื่อ - สกุล	สาขาวิชา
91	665215850010	วิทยาลัยเทคนิคภูเก็ต	ภูเก็ต	นายสิริภูมิ สงวนทรัพย์	CCE-3
92	665215850011	วิทยาลัยเทคนิคภูเก็ต	ภูเก็ต	นายฮาริส ไชยแก้ว	CCE-3
93	665215850012	วิทยาลัยเทคนิคพัทลุง	พัทลุง	นายภาณุพงศ์ ช่วยพัฒน์	CCE-3
94	665215850013	วิทยาลัยเทคนิคภูเก็ต	ภูเก็ต	นายกิตติพงศ์ โพธิ์ศรี	CCE-3
95	665215850014	วิทยาลัยเทคนิคพัทลุง	พัทลุง	นายเฉลิมเกียรติ เลื่อนแก้ว	CCE-3
96	665215850015	วิทยาลัยเทคนิคภูเก็ต	ภูเก็ต	นายภาณุพงศ์ ศรมณี	CCE-3
97	665215850016	วิทยาลัยเทคนิคภูเก็ต	ภูเก็ต	นายฉัตรวิวัฒน์ บุญเทียมเลิศวุฒิ	CCE-3
98	665215850017	วิทยาลัยการอาชีพเวียงสระ	สุราษฎร์ธานี	นายณัฐภทร ราชธานี	CCE-3
99	665215850018	วิทยาลัยการอาชีพเวียงสระ	สุราษฎร์ธานี	นายพิทวัส อธิลาภ	CCE-3
100	665215850019	วิทยาลัยเทคนิคภูเก็ต	ภูเก็ต	นายเพชร ไชยเสนะ	CCE-3
101	665215850020	วิทยาลัยเทคนิคภูเก็ต	ภูเก็ต	นายณัฐพงษ์ หัสনী	CCE-3
102	665215850021	วิทยาลัยเทคนิคตรัง	ตรัง	นายปิ่นฉวีวัฒน์ ยิ่งขจร	CCE-3
103	665215850022	วิทยาลัยเทคนิคพัทลุง	พัทลุง	นายรัฐภูมิ ปานประจง	CCE-3
104	665215850023	วิทยาลัยเทคนิคตรัง	ตรัง	นายสุทธิกิจ เกิดศรี	CCE-3
105	665215850024	วิทยาลัยเทคโนโลยีอุดมศึกษาพาณิชย์การ	สงขลา	นางสาวรัตนา ทองสุข	CCE-3
106	665215850026	วิทยาลัยเทคนิคหาดใหญ่	สงขลา	นายศุภกร สุขโข	CCE-3
107	665415840001	วิทยาลัยการอาชีพห้วยยอด	ตรัง	นายจิรายุทธ บุญช่วย	EET
108	665415840002	วิทยาลัยการอาชีพห้วยยอด	ตรัง	นายประกิจ พรายพรรณ	EET
109	665415840003	วิทยาลัยการอาชีพห้วยยอด	ตรัง	นายภูริณัฐ รัตนะอุดม	EET
110	665415840004	วิทยาลัยเทคนิคยะลา	ยะลา	นายอัฟฮัม ลาเต๊ะ	EET
111	665415840005	โรงเรียนอัลมูวาทิฮ์ดีน	นครศรีธรรมราช	นางสาวเจนจิรา ดาราไกร	EET
112	665415840006	โรงเรียนเบญจมาศวิทยาสังเคราะห์ จังหวัดปัตตานี	ปัตตานี	นายศิลาตล ทะประสิทธิ์จิต	EET
113	665415840009	วิทยาลัยเทคนิคป่าพะยอม	พัทลุง	นางสาวเมลิสา ใจใหญ่	EET
114	665415840010	วิทยาลัยเทคนิคกระบี่	กระบี่	นายอักรินทร์ พรหมมา	EET
115	665415840012	วิทยาลัยเทคนิคกระบี่	กระบี่	นายวรพล ศรีน้อม	EET
116	665415840014	วิทยาลัยการอาชีพตรัง	ตรัง	นายไชยพร แก้วกลาง	EET
117	665415840017	โรงเรียนธรรมวิทยามูลนิธิ	ยะลา	นายชุกรินัย ดอเลาะ	EET
118	665415840018	โรงเรียนบ้านเขานาใน	สุราษฎร์ธานี	นายอนันตศักดิ์ แสนดำ	EET

รายชื่อนักเรียน นักศึกษาที่เข้าศึกษาต่อระดับปริญญาตรี
 จำแนกตามสถานศึกษาเดิม แยกตามรายชื่อนักศึกษา
 มหาวิทยาลัยเทคโนโลยีราชมงคลศรีวิชัย วิทยาเขตตรัง ปีการศึกษา 2565

ลำดับ	รหัสนักศึกษา	สถานศึกษาเดิม	จังหวัด	ชื่อ - สกุล	สาขาวิชา
119	665215840001	วิทยาลัยการอาชีพปัตตานี	ปัตตานี	นายแวนารีฟ แวนาลี	EET-3
120	665215840002	วิทยาลัยเทคนิคตรัง	ตรัง	นายภาพังสิร์ ลิมสายหัว	EET-3
121	665215840003	วิทยาลัยเทคนิคนครศรีธรรมราช	นครศรีธรรมราช	นายธนกฤต วันเส็ง	EET-3
122	665215840004	วิทยาลัยเทคนิคปัตตานี	ปัตตานี	นายอดิธิส เร่งหวัง	EET-3
123	665215840005	วิทยาลัยเทคนิคภูเก็ต	ภูเก็ต	นายกิตติชัย ไทรทอง	EET-3
124	665215840006	วิทยาลัยเทคนิคตรัง	ตรัง	นายชนบท วรรมงาม	EET-3
125	665215840007	วิทยาลัยการอาชีพปัตตานี	ปัตตานี	นายชุลกีฬลี บาโละ	EET-3
126	665215840008	วิทยาลัยเทคนิคภูเก็ต	ภูเก็ต	นายณัฐฮาร์ท เหมรา	EET-3
127	665215840009	วิทยาลัยเทคนิคสุราษฎร์ธานี	สุราษฎร์ธานี	นายณัฐชนน ศิลาราช	EET-3
128	665215840010	วิทยาลัยเทคนิคกระบี่	กระบี่	นายเพชร มาศมาลัย	EET-3
129	665215840011	วิทยาลัยการอาชีพปัตตานี	ปัตตานี	นายพิกรี ดีเยาะ	EET-3
130	665215840012	วิทยาลัยการอาชีพไชยา	สุราษฎร์ธานี	นายภาณุพงศ์ สุวรรณยอด	EET-3
131	665215840013	วิทยาลัยเทคนิคกระบี่	กระบี่	นายวารารักษ์ สิทธิมนต์	EET-3
132	665215840014	วิทยาลัยเทคนิคภูเก็ต	ภูเก็ต	นายสาริศ รัตนเอี่ยมพงศา	EET-3
133	665215840015	วิทยาลัยเทคนิคนครศรีธรรมราช	นครศรีธรรมราช	นายสีหราช นามเสน	EET-3
134	665215840016	วิทยาลัยเทคนิคนครศรีธรรมราช	นครศรีธรรมราช	นายภัทรพล วัชรภาพ	EET-3
135	665215840017	วิทยาลัยการอาชีพไชยา	สุราษฎร์ธานี	นายอิสมาแอล โต๊ะเป๊ะ	EET-3
136	665215840018	วิทยาลัยเทคโนโลยีและอุตสาหกรรมการต่อเรือนครศรีธรรมราช	นครศรีธรรมราช	นายชัยณรงค์ ชูสุข	EET-3
137	665215840019	วิทยาลัยเทคนิคนราธิวาส	นราธิวาส	นายชโยดม วิชัยนราพงศ์	EET-3
138	665215840020	วิทยาลัยเทคนิคตรัง	ตรัง	นายณัฐดนัย คงสุข	EET-3
139	665215840021	วิทยาลัยเทคนิคสุราษฎร์ธานี	สุราษฎร์ธานี	นายพนนัย แพเพชรทอง	EET-3
140	665215840022	วิทยาลัยเทคนิคกระบี่	กระบี่	นายนัทธชนัน ไชยบุตร	EET-3
141	665215840023	วิทยาลัยเทคนิคสุราษฎร์ธานี	สุราษฎร์ธานี	นายปรเมษฐ์ เสสส	EET-3
142	665215840025	วิทยาลัยเทคนิคสุราษฎร์ธานี	สุราษฎร์ธานี	นายสทริถ์ ชันจ่าง	EET-3
143	665215840026	วิทยาลัยการอาชีพอ่าวลึก	กระบี่	นายณัฐวุฒิ สุดขงา	EET-3
144	665215840027	วิทยาลัยเทคนิคปัตตานี	ปัตตานี	นายธณศักร์ ชิวกุล	EET-3
145	665215840029	วิทยาลัยเทคนิคกระบี่	กระบี่	นายคณพศ บุญสบ	EET-3
146	665215840030	วิทยาลัยเทคนิคนครศรีธรรมราช	นครศรีธรรมราช	นายธนภูมิ มูลีกัณฑ์	EET-3

**รายชื่อนักเรียน นักศึกษาที่เข้าศึกษาต่อระดับปริญญาตรี
จำแนกตามสถานศึกษาเดิม แยกตามรายชื่อนักศึกษา
มหาวิทยาลัยเทคโนโลยีราชมงคลศรีวิชัย วิทยาเขตตรัง ปีการศึกษา 2565**

ลำดับ	รหัสนักศึกษา	สถานศึกษาเดิม	จังหวัด	ชื่อ - สกุล	สาขาวิชา
147	665408030001	โรงเรียนห้วยยอด	ตรัง	นางสาวพัชรธิดา พานิชย์	EIC
148	665408030002	วิทยาลัยเทคโนโลยีภาคใต้ (เอส.เทค.)	นครศรีธรรมราช	นางสาวณัฐรินทร์ เพชรสิทธิพงษ์	EIC
149	665408030003	โรงเรียนจูงฮั่วโชะเซียว	ตรัง	นางสาวปานตะวัน อิตโร	EIC
150	665406600001	วิทยาลัยเทคนิคตรัง	ตรัง	นางสาวเจนจิรา จันทร์ชู	IF
151	665406600002	วิทยาลัยเทคนิคตรัง	ตรัง	นางสาวศศินันท์ สอนหนู	IF
152	665406600003	โรงเรียนตรังวิทยา	สงขลา	นางสาวโชพีญา หลีแหละ	IF
153	665206600001	วิทยาลัยเทคโนโลยีการเกษตรและประมงปัตตานี	ปัตตานี	นางสาวมาตี๊ะห์ แวญู	IF-3
154	665206600002	วิทยาลัยอาชีวศึกษานครศรีธรรมราช	นครศรีธรรมราช	นางสาวกนกวรรณ เพชรแก้ว	IF-3
155	665206600003	วิทยาลัยการอาชีพตรัง	ตรัง	นางสาวสุรัสสา พลับปลิง	IF-3
156	665206600004	วิทยาลัยเทคโนโลยีการเกษตรและประมงปัตตานี	ปัตตานี	นางสาวชูฮานิ อาแว	IF-3
157	665206600005	วิทยาลัยเทคโนโลยีการเกษตรและประมงปัตตานี	ปัตตานี	นางสาวนุริชา อาแว	IF-3
158	665206600006	วิทยาลัยเทคโนโลยีการเกษตรและประมงปัตตานี	ปัตตานี	นางสาวนุรี સાమ్	IF-3
159	665206600007	วิทยาลัยการอาชีพตรัง	ตรัง	นางสาวธาดารัตน์ ชั่วเยว	IF-3
160	665406590001	วิทยาลัยเทคโนโลยีหาดใหญ่อำนวยการวิทย์	สงขลา	นางสาวบัณฑิตา ฉิมมณี	REM
161	665406590002	โรงเรียนวังวิเศษ	ตรัง	นางสาวเสาวลักษณ์ คงแก้ว	REM
162	665406590003	โรงเรียนอิสมาอีลียะห์มุลนิธิ	ตรัง	นางสาวลักษณารีย์ ทิพย์สุนทร	REM
163	665406590004	โรงเรียนวังวิเศษ	ตรัง	นางสาวปานไพลิน หนูเซ่ง	REM
164	665406590005	โรงเรียนเทศบาล 6 วัดตันตยาภิรม	ตรัง	นางสาวตรีรัตน์ อินทกาล	REM
165	665406590006	โรงเรียนวิเชียรมาตุ 3	ตรัง	นายไกรวิชญ์ ชูปาน	REM
166	665406590007	โรงเรียนวิเชียรมาตุ 3	ตรัง	นางสาวกัญญารัตน์ คำารณ	REM
167	665406590008	โรงเรียนอิสมาอีลียะห์มุลนิธิ	ตรัง	นายธนรัตน์ เส้นโสบ	REM
168	665406590009	โรงเรียนปะเหลียนผดุงศิษย์	ตรัง	นายอภิรักษ์ จิโสะ	REM
169	665406590010	โรงเรียนเตรียมอุดมศึกษาน้อมเกล้า	กรุงเทพมหานคร	นายชาคริต คตนาเคน	REM
170	665406590011	โรงเรียนคลองพนสฤษดิ์พิทยา	กระบี่	นายพุดพิงศ์ แก้วขวัญ	REM
171	665406590012	กศน.อำเภออ่าวลึก	กระบี่	นายอนันท์ แก้วมา	REM
172	665415910001	วิทยาลัยเทคนิคนครศรีธรรมราช	นครศรีธรรมราช	นางสาววิัญญา หนูเพชร	T.CE
173	665415910003	วิทยาลัยเทคนิคหาดใหญ่	สงขลา	นายชาญญาพัฒน์ โรจนกฤตพงศ์	T.CE
174	665415910004	โรงเรียนทุ่งสงวิทยา	นครศรีธรรมราช	นายนิธิวัฒน์ ศรีวิเชียร	T.CE

รายชื่อนักเรียน นักศึกษาที่เข้าศึกษาต่อระดับปริญญาตรี
จำแนกตามสถานศึกษาเดิม แยกตามรายชื่อนักศึกษา
มหาวิทยาลัยเทคโนโลยีราชมงคลศรีวิชัย วิทยาเขตตรัง ปีการศึกษา 2565

ลำดับ	รหัสนักศึกษา	สถานศึกษาเดิม	จังหวัด	ชื่อ - สกุล	สาขาวิชา
175	665215910001	วิทยาลัยเทคนิคนครศรีธรรมราช	นครศรีธรรมราช	นายพิสิษฐ์สรุรงค์ รักขาว	T.CE-3
176	665215910003	วิทยาลัยการอาชีพหลวงประธานราษฎร์นิกร	สงขลา	นางสาวกรวรรณ พงษ์นิกุล	T.CE-3
177	665215910004	วิทยาลัยการอาชีพหลวงประธานราษฎร์นิกร	สงขลา	นายชลชาติ สงไข่	T.CE-3
178	665215910005	วิทยาลัยเทคนิคหาดใหญ่	สงขลา	นายณัฐวัตร ชิวห้วน	T.CE-3
179	665215910008	วิทยาลัยการอาชีพหลวงประธานราษฎร์นิกร	สงขลา	นายอนุสรณ์ ยอดไกร	T.CE-3
180	665215910012	วิทยาลัยการอาชีพหลวงประธานราษฎร์นิกร	สงขลา	นายธนภัทร สว่างจันทร์	T.CE-3
181	665215910015	วิทยาลัยการอาชีพตรัง	ตรัง	นายปกรณ์ศักดิ์ อมัจกุล	T.CE-3
182	665215910016	วิทยาลัยการอาชีพหลวงประธานราษฎร์นิกร	สงขลา	นายรัชชานนท์ อรุณวงศ์	T.CE-3
183	665215910018	วิทยาลัยเทคนิคพัทลุง	พัทลุง	นายสถิตย์พงษ์ บัวเนียม	T.CE-3
184	665215910020	วิทยาลัยเทคนิคยะลา	ยะลา	นายนิอัฒันท์ นิกะจิ	T.CE-3
185	665215910021	วิทยาลัยเทคนิคตรัง	ตรัง	นางสาวสุพัตรา ผลิตผล	T.CE-3
186	665215910022	วิทยาลัยเทคนิคตรัง	ตรัง	นายธันนัท ทองนวน	T.CE-3
187	665215910023	วิทยาลัยเทคนิคยะลา	ยะลา	นายอัปดุลฮานาน สีน่านุง	T.CE-3
188	665215910024	วิทยาลัยเทคนิคจะนะ	สงขลา	นายฐิรพล ชูเพชร	T.CE-3
189	665415200001	วิทยาลัยการอาชีพกันตัง	ตรัง	นางสาวมนชนก ทองชู	T.CT
190	665415200002	วิทยาลัยการอาชีพกันตัง	ตรัง	นางสาวจิรภา นาคร	T.CT
191	665415200003	วิทยาลัยการอาชีพกันตัง	ตรัง	นางสาวเฟื่องฟ้า ทองสิงห์	T.CT
192	665415200004	โรงเรียนห้วยนางราษฎร์บำรุง	ตรัง	นางสาวศุภรางค์ นกแก้ว	T.CT
193	665415200005	โรงเรียนเทศบาล 1 เอ็งเสียงสามัคคี	สงขลา	นางสาวอริษา ใจดี	T.CT
194	665415200007	โรงเรียนห้วยยอด	ตรัง	นายกานต์ชัย ศรีอินทร์	T.CT
195	665415200008	วิทยาลัยเทคนิคปัตตานี	ปัตตานี	นายอนวัช ทองดีเพ็ง	T.CT
196	665415200009	โรงเรียนตะโหมด	พัทลุง	นายศุภกฤษณ์ ชูศรี	T.CT
197	665415200010	โรงเรียนนุกิตประชาอุปถัมภ์	นราธิวาส	นายอรัมิ เถาว์กลอย	T.CT
198	665415200011	โรงเรียนจูงฮัวโซะเซียว	ตรัง	นายจิระวัฒน์ โพธิ์คำ	T.CT
199	665415200012	โรงเรียนปัญญาวิทย์	ตรัง	นายภูริณัฐ รุยาพร	T.CT
200	665415200014	โรงเรียนสิเกาประชาผดุงวิทย์	ตรัง	นายชนกชนม์ เพชรสุทธิ	T.CT
201	665215200002	วิทยาลัยเทคนิคพังงา	พังงา	นายเจษฎากร กลีบาล	T.CT-3
202	665215200003	วิทยาลัยเทคนิคสตูล	สตูล	นางสาวอนิศรา สาสิทธิ์	T.CT-3
203	665215200004	วิทยาลัยเทคนิคปัตตานี	ปัตตานี	นายอนุรักษ์ กะเจ	T.CT-3

รายชื่อนักเรียน นักศึกษาที่เข้าศึกษาต่อระดับปริญญาตรี
 จำแนกตามสถานศึกษาเดิม แยกตามรายชื่อนักศึกษา
 มหาวิทยาลัยเทคโนโลยีราชมงคลศรีวิชัย วิทยาเขตตรัง ปีการศึกษา 2565

ลำดับ	รหัสนักศึกษา	สถานศึกษาเดิม	จังหวัด	ชื่อ - สกุล	สาขาวิชา
204	665215200005	วิทยาลัยเทคนิคปัตตานี	ปัตตานี	นายอัปดุลเลาะห์ หวังเหรียญ	T.CT-3
205	665215200006	วิทยาลัยเทคนิคปัตตานี	ปัตตานี	นางสาวรู๊วียดา ดอนิ	T.CT-3
206	665215200007	วิทยาลัยการอาชีพตรัง	ตรัง	นางสาวณัชชา เอียดสี	T.CT-3
207	665215200008	วิทยาลัยการอาชีพตรัง	ตรัง	นางสาวพิมพ์ชนก ณ พัทลุง	T.CT-3
208	665215200011	วิทยาลัยการอาชีพตรัง	ตรัง	นายอริราช รัฟล	T.CT-3
209	665215200012	วิทยาลัยเทคนิคพัทลุง	พัทลุง	นายชัยณรงค์ วงษ์สวัสดิ์	T.CT-3
210	665215200013	วิทยาลัยการอาชีพบางแก้ว	พัทลุง	นายชาติช เอียดวงษ์	T.CT-3
211	665215200014	วิทยาลัยเทคนิคบูรพาปราจีน	ปราจีนบุรี	นายธันยกร ชูอ่อน	T.CT-3
212	665215200017	วิทยาลัยเทคนิคตรัง	ตรัง	นายอมรเทพ แห่งศรีป้อม	T.CT-3
213	665408930001	วิทยาลัยอาชีวศึกษาภูเก็ต	ภูเก็ต	นายวงศ์วิช กาเยาว์	TIM
214	665408930002	วิทยาลัยอาชีวศึกษาโปลีเทคนิคตรัง	ตรัง	นางสาวญาณิศา นวลพงศ์	TIM
215	665408930003	โรงเรียนอิสลามศาสตร์ มุลนิธิ	พัทลุง	นายธนากร ชัยมล	TIM
216	665408930004	โรงเรียนหนองทะเลวิทยา	กระบี่	นายธวัชชัย คำขาว	TIM
217	665408930005	โรงเรียนสามัคคีศึกษา	ตรัง	นางสาวสุพัตตรา แผ่นทอง	TIM
218	665408930006	โรงเรียนวังวิเศษ	ตรัง	นางสาวนุสรา ขวัญไข่ว	TIM
219	665408930007	โรงเรียนกันตังพิทยากร	ตรัง	นายภักจุฒินันท์ สุวรรณรัตน์	TIM
220	665408930008	โรงเรียนปะเหลียนผดุงศิษย์	ตรัง	นายเจตนิพัทธ์ สัมพันธ์รัตน์	TIM
221	665408930009	โรงเรียนราชประชานุเคราะห์ 37	กระบี่	นางสาวมูทิตา เนื้ออ่อน	TIM
222	665408930011	โรงเรียนย่านตาขาวรัฐชนูปถัมภ์	ตรัง	นายวิชาญ อภัยเสวตร	TIM
223	665408930014	โรงเรียนสวัสดิ์รัตนากิมุข	ตรัง	นางสาวกนกพร ลัทธิดธรรม	TIM
224	665408930015	โรงเรียนรัชฎานุประดิษฐ์อนุสรณ์	ตรัง	นางสาวนนทিকা เอี่ยมละม่อม	TIM
225	665408010002	โรงเรียนพัฒนาการศึกษา	สงขลา	นายพิพัฒน์ สารสิทธิ์	TR
226	665408010003	โรงเรียนตรังคริสเตียนศึกษา	ตรัง	นายสิทธิกันต์ เรืองศรี	TR
227	665408010004	โรงเรียนบำรุงอิสลาม	ปัตตานี	นางสาววีชานา มูยา	TR
228	665208010001	วิทยาลัยเทคนิคตรัง	ตรัง	นางสาวเพชรลัดดา โงกเขา	TR-3
229	665208010002	วิทยาลัยการอาชีพปะเหลียน	ตรัง	นางสาวกัลยารัตน์ ตับเหล็ก	TR-3
230	665208010003	วิทยาลัยเทคนิคทุ่งสง	นครศรีธรรมราช	นางสาวกัญญาภักดิ์ กลีบแก้ว	TR-3
231	665208010004	วิทยาลัยการอาชีพนครศรีธรรมราช	นครศรีธรรมราช	นางสาวนริศรา ทองเชื้อ	TR-3
232	665208010005	วิทยาลัยเทคนิคป่าพะยอม	พัทลุง	นายชลสิทธิ์ พรหมสมบัติ	TR-3
233	665208010006	วิทยาลัยเทคนิคทุ่งสง	นครศรีธรรมราช	นางสาวณัฐกมล ปราบปราม	TR-3

รายชื่อนักเรียน นักศึกษาที่เข้าศึกษาต่อระดับปริญญาตรี
 จำแนกตามสถานศึกษาเดิม แยกตามรายชื่อนักศึกษา
 มหาวิทยาลัยเทคโนโลยีราชมงคลศรีวิชัย วิทยาเขตตรัง ปีการศึกษา 2565

ลำดับ	รหัสนักศึกษา	สถานศึกษาเดิม	จังหวัด	ชื่อ - สกุล	สาขาวิชา
234	665208010007	วิทยาลัยเทคนิคกระบี่	กระบี่	นางสาวโบทัน ชนะพันธ์	TR-3
235	665208010008	วิทยาลัยเทคนิคตรัง	ตรัง	นางสาวนพรัตน์ พงษ์ประเสริฐ	TR-3
236	665208010009	วิทยาลัยเทคนิคป่าพะยอม	พัทลุง	นางสาวประกายมาศ อ่อนดี	TR-3
237	665208010010	วิทยาลัยเทคนิคทุ่งสง	นครศรีธรรมราช	นางสาววิไลวรรณ จันทร์สุข	TR-3
238	665208010011	วิทยาลัยเทคนิคป่าพะยอม	พัทลุง	นางสาวสิริธรรมาภา ประเสริฐศรี	TR-3
239	665208010012	วิทยาลัยการอาชีพพรหมคีรี	นครศรีธรรมราช	นางสาวอรสา ชุมจิตร	TR-3
240	665208010013	วิทยาลัยอาชีวศึกษายะลา	ยะลา	นางสาวอริสา ปิ่นวิเศษ	TR-3
241	665208010014	วิทยาลัยเทคนิคป่าพะยอม	พัทลุง	นางสาวอาทิตยา คงประวัตติ	TR-3
242	665208010015	วิทยาลัยเทคนิคกระบี่	กระบี่	นางสาวสุดาวดี นบนอบ	TR-3
243	665208010016	วิทยาลัยเทคนิคตรัง	ตรัง	นางสาวสุวรรณวิมล ณ สุวรรณ	TR-3
244	665208010017	วิทยาลัยเทคนิคตรัง	ตรัง	นางสาวต้นหยง จันทร์รัตน์	TR-3
245	665208010018	วิทยาลัยเทคนิคกระบี่	กระบี่	นางสาวจินตนา หลานสัน	TR-3
246	665208010019	วิทยาลัยเทคนิคทุ่งสง	นครศรีธรรมราช	นางสาวพรรณษา จันทร์แก้ว	TR-3
247	665208010020	วิทยาลัยเทคนิคทุ่งสง	นครศรีธรรมราช	นางสาวอมรรัตน์ คารมดี	TR-3
248	665208010021	วิทยาลัยเทคนิคตรัง	ตรัง	นางสาวกนกพร ต่างสี	TR-3
249	665208010022	วิทยาลัยอาชีวศึกษาสงขลา	สงขลา	นายคุณานต์ จุลจร	TR-3
250	665208010023	วิทยาลัยเทคนิคตรัง	ตรัง	นางสาวจิราพัชร ชูพันธ์	TR-3
251	665208010024	วิทยาลัยเทคนิคตรัง	ตรัง	นางสาวชนิดา จันทร์สุวรรณ	TR-3
252	665208010025	วิทยาลัยเทคนิคตรัง	ตรัง	นางสาวชลธิชา คงอ่อนศรี	TR-3
253	665208010026	วิทยาลัยเทคนิคทุ่งสง	นครศรีธรรมราช	นางสาวธมลวรรณ ทองทิพย์	TR-3
254	665208010027	วิทยาลัยเทคนิคตรัง	ตรัง	นางสาวปณิตดา นวลศรี	TR-3
255	665208010028	วิทยาลัยเทคนิคตรัง	ตรัง	นางสาววันรัตน์ แก้วคง	TR-3
256	665208010029	วิทยาลัยเทคนิคตรัง	ตรัง	นางสาวพรรณสา คำย่า	TR-3
257	665208010030	วิทยาลัยอาชีวศึกษาสงขลา	สงขลา	นางสาวพิยดา สิทธิชัย	TR-3
258	665208010031	วิทยาลัยเทคนิคตรัง	ตรัง	นางสาวลัดดาวัลย์ เพชรสุทธิ	TR-3
259	665208010032	วิทยาลัยเทคนิคพัทลุง	พัทลุง	นางสาวสุธาทิพย์ สุขุ	TR-3
260	665208010033	วิทยาลัยการอาชีพท้ายเหมือง	พังงา	นายอภิรักษ์ ดินแดง	TR-3
261	665208010034	วิทยาลัยอาชีวศึกษาสงขลา	สงขลา	นางสาวโอลดา ต่อ๊ะ	TR-3
262	665208010035	วิทยาลัยเทคนิคตรัง	ตรัง	นางสาวพรวิดี สานิ่ง	TR-3

รายชื่อนักเรียน นักศึกษาที่เข้าศึกษาต่อระดับปริญญาตรี
 จำแนกตามสถานศึกษาเดิม แยกตามรายชื่อนักศึกษา
 มหาวิทยาลัยเทคโนโลยีราชมงคลศรีวิชัย วิทยาเขตตรัง ปีการศึกษา 2565

ลำดับ	รหัสนักศึกษา	สถานศึกษาเดิม	จังหวัด	ชื่อ - สกุล	สาขาวิชา
263	665208010036	วิทยาลัยเทคนิคตรัง	ตรัง	นางสาวหทัยชนก ดินรัตน์	TR-3
264	665208010037	วิทยาลัยเทคโนโลยีทักษิณอาชีพศึกษา	นครศรีธรรมราช	นายเทวา หนูยิ้มซ้าย	TR-3
265	665208010038	วิทยาลัยเทคนิคกระบี่	กระบี่	นางสาวกมลวรรณ เป้าเงิน	TR-3

คณะวิทยาศาสตร์และเทคโนโลยีการประมง

- AQ สาขาวิชา เพาะเลี้ยงสัตว์น้ำ
- AQ-3 สาขาวิชา เพาะเลี้ยงสัตว์น้ำ เทียบโอน
- REM วิชาการจัดการทรัพยากรและสิ่งแวดล้อม
- IF สาขาวิชา อุตสาหกรรมอาหาร
- IF-3 สาขาวิชา อุตสาหกรรมอาหาร เทียบโอน

วิทยาลัยการโรงแรมและการท่องเที่ยว

- AC511 สาขาวิชา การบัญชี
- ACC-3 สาขาวิชา การบัญชี เทียบโอน
- EIC สาขาวิชาภาษาอังกฤษเพื่อการสื่อสารนานาชาติ
- TIM สาขาวิชาการจัดการนวัตกรรมการท่องเที่ยว
(การจัดการนวัตกรรมการค้า)
- TR สาขาวิชาการท่องเที่ยว
- TR -3 สาขาวิชาการท่องเที่ยว เทียบโอน

คณะวิศวกรรมศาสตร์และเทคโนโลยี

- EET สาขาวิชาวิศวกรรมไฟฟ้า
- EET-3 สาขาวิชาวิศวกรรมไฟฟ้า เทียบโอน
- T.CE สาขาวิชาวิศวกรรมก่อสร้าง
- T.CE-3 สาขาวิชาวิศวกรรมก่อสร้าง เทียบโอน
- CCE วิศวกรรมคอมพิวเตอร์และการสื่อสาร
- CCE-3 วิศวกรรมคอมพิวเตอร์และการสื่อสาร เทียบโอน
- T.CT สาขาวิชาเทคโนโลยีคอมพิวเตอร์
- T.CT-3 สาขาวิชา เทคโนโลยีคอมพิวเตอร์ เทียบโอน

ภาคผนวก

ปฏิทินการดำเนินการรับสมัครและสอบคัดเลือกระดับ ม.6

มหาวิทยาลัยเทคโนโลยีราชมงคลศรีวิชัย

ปฏิทินการรับสมัครและคัดเลือกบุคคลเข้าศึกษาในสถาบันอุดมศึกษา ระดับปริญญาตรี ปีการศึกษา 2565

Thai University Central Admission System (TCAS)

กำหนดการ	กิจกรรม
รอบที่ 1 แฟ้มสะสมผลงาน (Portfolio) ไม่ใช่คะแนนสอบข้อเขียนหรือข้อปฏิบัติ	
9 ธ.ค. 2564 - 17 ม.ค. 2565	ลงทะเบียนใช้งานระบบ TCAS65 ทางเว็บไซต์ https://student.mycas.com <div style="display: flex; border-left: 1px solid black; border-right: 1px solid black; border-bottom: 1px solid black;"> <div style="width: 20%; padding-left: 5px;">การสมัคร</div> <div style="padding-left: 5px;">ลงทะเบียนผู้ใช้งานและสมัครทางเว็บไซต์ http://admission.rmutsv.ac.th</div> </div> <div style="display: flex; border-left: 1px solid black; border-right: 1px solid black; border-top: 1px solid black;"> <div style="width: 20%; padding-left: 5px;">การชำระเงิน</div> <div style="padding-left: 5px;">ผู้สมัครพิมพ์ใบแจ้งยอดค่าสมัครสอบและชำระเงินผ่านแอปพลิเคชันทุกธนาคาร หรือผ่านเคาน์เตอร์ธนาคารกรุงไทยหรือเคาน์เตอร์เซอร์วิส โดยตรวจสอบผลการชำระเงินหลังจาก 3 วันทำการ นับตั้งแต่วันที่ชำระค่าสมัครเรียบร้อยแล้ว</div> </div>
19 ม.ค. 2565	ประกาศรายชื่อผู้มีสิทธิ์สอบและพิมพ์บัตรประจำตัวสอบ ทางเว็บไซต์ http://admission.rmutsv.ac.th
23 ม.ค. 2565	ยื่นแฟ้มสะสมผลงานและสอบสัมภาษณ์ ณ คณะ/วิทยาลัยที่สมัครเข้าศึกษา สอบวัดคุณลักษณะความเป็นครู เฉพาะหลักสูตรครุศาสตรบัณฑิต
31 ม.ค. 2565	ประกาศผลการสอบคัดเลือกทางเว็บไซต์ http://admission.rmutsv.ac.th
7 - 8 ก.พ. 2565	ผู้ผ่านการคัดเลือกดำเนินการยืนยันสิทธิ์ Clearing House ทางเว็บไซต์ https://student.mycas.com
11 ก.พ. 2565	ประกาศรายชื่อผู้มีสิทธิ์เข้าศึกษาในมหาวิทยาลัย ทางเว็บไซต์ http://admission.rmutsv.ac.th
11 - 28 ก.พ. 2565	ผู้มีสิทธิ์เข้าศึกษา ดำเนินการบันทึกข้อมูลนักศึกษาใหม่ พิมพ์ใบแจ้งยอดการชำระเงินค่าธรรมเนียมการศึกษา ทางเว็บไซต์ http://admission.rmutsv.ac.th และชำระเงินค่าธรรมเนียมการศึกษา ชำระเงินผ่านแอปพลิเคชันทุกธนาคาร หรือผ่านเคาน์เตอร์ธนาคารกรุงไทย หรือเคาน์เตอร์เซอร์วิส
6 - 20 มี.ย. 2565	รายงานตัวเป็นนักศึกษาใหม่เว็บไซต์ https://reg.rmutsv.ac.th/newStudent/login.php
ทุกรอบการรับสมัคร	
ปฐมนิเทศนักศึกษาใหม่	
27 มี.ย. 2565	สงขลา: คณะบริหารธุรกิจ คณะสถาปัตยกรรมศาสตร์
28 มี.ย. 2565	สงขลา: คณะศิลปศาสตร์ คณะครุศาสตรบัณฑิตและเทคโนโลยี
29 มี.ย. 2565	สงขลา: คณะวิศวกรรมศาสตร์ วิทยาลัยรัตภูมิ
30 มี.ย. 2565	วิทยาเขตนครศรีธรรมราช
1 ก.ค. 2565	วิทยาเขตตรัง
4 - 8 ก.ค. 2565	เรียนปรับพื้นฐาน (สำหรับคณะ/วิทยาลัยที่จัดการเรียนปรับพื้นฐาน)
11 ก.ค. 2565	เปิดภาคการศึกษาที่ 1/2565

ปฏิทินการดำเนินการคัดเลือกฯ อาจมีการเปลี่ยนแปลงได้ตามความเหมาะสม ผู้สมัครสอบคัดเลือกจะต้องศึกษาและติดตามกำหนดการ ข่าวสารต่าง ๆ ที่ประกาศจากเว็บไซต์ของมหาวิทยาลัย <http://admission.rmutsv.ac.th> เท่านั้น มหาวิทยาลัยจะไม่รับผิดชอบข้อมูลข่าวสารที่มาจากแหล่งเว็บไซต์อื่น ๆ

มหาวิทยาลัยเทคโนโลยีราชมงคลศรีวิชัย
ปฏิทินการรับสมัครและคัดเลือกบุคคลเข้าศึกษาในสถาบันอุดมศึกษา ระดับปริญญาตรี ปีการศึกษา 2565
Thai University Central Admission System (TCAS)

กำหนดการ	กิจกรรม
รอบที่ 2 โควตา (Quota) ใช้คะแนนสอบข้อเขียนหรือสอบปฏิบัติ (ฉบับเปลี่ยนแปลง)	
14 ก.พ. - 27 มี.ค. 2565	ลงทะเบียนใช้งานระบบ TCAS65 ทางเว็บไซต์ https://student.mycas.com (สำหรับผู้ที่ยังไม่เคยลงทะเบียนมาก่อน)
	การสมัคร ลงทะเบียนผู้ใช้งานและสมัครทางเว็บไซต์ http://admission.rmutsv.ac.th
	การชำระเงิน ผู้สมัครพิมพ์ใบแจ้งยอดค่าธรรมเนียมสอบและชำระเงินผ่านแอปพลิเคชันทุกธนาคาร หรือผ่านเคาน์เตอร์ธนาคารกรุงไทยหรือเคาน์เตอร์เซอร์วิส โดยตรวจสอบผลการชำระเงินหลังจาก 3 วันทำการ นับตั้งแต่วันที่ชำระค่าธรรมเนียมเรียบร้อยแล้ว
29 มี.ค. 2565	ประกาศรายชื่อผู้มีสิทธิ์สอบและพิมพ์บัตรประจำตัวสอบ ทางเว็บไซต์ http://admission.rmutsv.ac.th
3 เม.ย. 2565	สอบสัมภาษณ์ หรือ ทดสอบลักษณะเฉพาะทาง ณ คณะ/วิทยาลัยที่สมัครเข้าศึกษา สอบวัดคุณลักษณะความเป็นครู เฉพาะหลักสูตรครุศาสตรบัณฑิต
11 เม.ย. 2565	ประกาศผลการสอบคัดเลือกทางเว็บไซต์ http://admission.rmutsv.ac.th
4-5 พ.ค. 2565 9-10 พ.ค. 2565	ผู้ผ่านการคัดเลือกทำการยืนยันสิทธิ์ Clearing House ทางเว็บไซต์ https://student.mycas.com
9 พ.ค. 2565 14 พ.ค. 2565	ประกาศรายชื่อผู้มีสิทธิ์เข้าศึกษาในมหาวิทยาลัย ทางเว็บไซต์ http://admission.rmutsv.ac.th
9-18 พ.ค. 2565 14-31 พ.ค. 2565	ผู้มีสิทธิ์เข้าศึกษา ดำเนินการบันทึกข้อมูลนักศึกษาใหม่ พิมพ์ใบแจ้งยอดการชำระเงิน ค่าธรรมเนียมการศึกษา ทางเว็บไซต์ http://admission.rmutsv.ac.th และชำระเงิน ค่าธรรมเนียมการศึกษา ชำระเงินผ่านแอปพลิเคชันทุกธนาคาร หรือผ่านเคาน์เตอร์ธนาคารกรุงไทย หรือเคาน์เตอร์เซอร์วิส
6-20 มิ.ย. 2565	รายงานตัวเป็นนักศึกษาใหม่เว็บไซต์ https://reg.rmutsv.ac.th/newStudent/login.php
ทุกรอบการรับสมัคร	
ปฐมนิเทศนักศึกษาใหม่	
27 มิ.ย. 2565	สงขลา: คณะบริหารธุรกิจ คณะสถาปัตยกรรมศาสตร์
28 มิ.ย. 2565	สงขลา: คณะศิลปศาสตร์ คณะครุศาสตรบัณฑิตสาขารัฐศาสตร์และเทคโนโลยี
29 มิ.ย. 2565	สงขลา: คณะวิศวกรรมศาสตร์ วิทยาลัยรัตภูมิ
30 มิ.ย. 2565	วิทยาเขตนครศรีธรรมราช
1 ก.ค. 2565	วิทยาเขตตรัง
4-8 ก.ค. 2565	เรียนปรับพื้นฐาน (สำหรับคณะ/วิทยาลัยที่จัดการเรียนปรับพื้นฐาน)
11 ก.ค. 2565	เปิดภาคการศึกษาที่ 1/2565

ปฏิทินการดำเนินการคัดเลือก อาจมีการเปลี่ยนแปลงได้ตามความเหมาะสม ผู้สมัครสอบคัดเลือกจะต้องศึกษาและติดตามกำหนดการ ข่าวสารต่าง ๆ ที่ประกาศจากเว็บไซต์ของมหาวิทยาลัย <http://admission.rmutsv.ac.th> เท่านั้น มหาวิทยาลัยจะไม่รับผิดชอบข้อมูลข่าวสารที่มาจากแหล่งเว็บไซต์อื่น ๆ

มหาวิทยาลัยเทคโนโลยีราชมงคลศรีวิชัย

ปฏิทินการรับสมัครและคัดเลือกบุคคลเข้าศึกษาในสถาบันอุดมศึกษา ระดับปริญญาตรี ปีการศึกษา 2565

Thai University Central Admission System (TCAS)

กำหนดการ	กิจกรรม
รอบที่ 3 Admission	
2 - 10 พ.ค. 2565	ลงทะเบียนใช้งานระบบ TCAS65 ทางเว็บไซต์ https://student.mycas.com (สำหรับผู้ที่ยังไม่เคยลงทะเบียนมาก่อน) รับสมัครผ่านทางเว็บไซต์ https://student.mycas.com ผู้สมัครสามารถเลือกได้สูงสุด 10 อันดับ
18 พ.ค. 2565	ประกาศรายชื่อผู้ผ่านการคัดเลือก รอบที่ 3 admission ครั้งที่ 1 ทางเว็บไซต์ https://student.mycas.com
18 - 19 พ.ค. 2565	ผู้ผ่านการคัดเลือก รอบที่ 3 admission ครั้งที่ 1 ยืนยันสิทธิ์เข้าศึกษาในระบบ https://student.mycas.com
20 - 23 พ.ค. 2565	ประมวลผลจัดลำดับ ครั้งที่ 2
24 พ.ค. 2565	ประกาศรายชื่อผู้ผ่านการคัดเลือก รอบที่ 3 admission ครั้งที่ 2 ทางเว็บไซต์ https://student.mycas.com
26 พ.ค. 2565	สอบสัมภาษณ์และยืนยันสิทธิ์เข้าศึกษาต่อ ณ คณะ/วิทยาลัยที่สมัครเข้าศึกษา สอบวัดคุณลักษณะความเป็นครู เฉพาะหลักสูตรครุศาสตรบัณฑิต
2 มิ.ย. 2565	ประกาศรายชื่อผู้มีสิทธิ์เข้าศึกษาในมหาวิทยาลัย http://admission.rmutsv.ac.th
2 - 18 มิ.ย. 2565	ผู้มีสิทธิ์เข้าศึกษา ดำเนินการบันทึกข้อมูลนักศึกษาใหม่ พิมพ์ใบแจ้งยอดการชำระเงิน ค่าธรรมเนียมการศึกษา ทางเว็บไซต์ http://admission.rmutsv.ac.th และชำระเงิน ค่าธรรมเนียมการศึกษา ชำระเงินผ่านแอปพลิเคชันทุกธนาคาร หรือผ่านเคาน์เตอร์ธนาคารกรุงไทย หรือเคาน์เตอร์เซอร์วิส
6 - 20 มิ.ย. 2565	รายงานตัวเป็นนักศึกษาใหม่เว็บไซต์ https://reg.rmutsv.ac.th/newStudent/login.php
ทุกรอบการรับสมัคร	
ปฐมนิเทศนักศึกษาใหม่	
27 มิ.ย. 2565	สงขลา: คณะบริหารธุรกิจ คณะสถาปัตยกรรมศาสตร์
28 มิ.ย. 2565	สงขลา: คณะศิลปศาสตร์ คณะครุศาสตรอุตสาหกรรมและเทคโนโลยี
29 มิ.ย. 2565	สงขลา: คณะวิศวกรรมศาสตร์ วิทยาลัยรัตภูมิ
30 มิ.ย. 2565	วิทยาเขตนครศรีธรรมราช
1 ก.ค. 2565	วิทยาเขตตรัง
4 - 8 ก.ค. 2565	เรียนปรับพื้นฐาน (สำหรับคณะ/วิทยาลัยที่จัดการเรียนปรับพื้นฐาน)
11 ก.ค. 2565	เปิดภาคการศึกษาที่ 1/2565

ปฏิทินการดำเนินการคัดเลือกฯ อาจมีการเปลี่ยนแปลงได้ตามความเหมาะสม ผู้สมัครสอบคัดเลือกจะต้องศึกษาและติดตาม
กำหนดการ ข่าวสารต่าง ๆ ที่ประกาศจากเว็บไซต์ของมหาวิทยาลัย <http://admission.rmutsv.ac.th> เท่านั้น มหาวิทยาลัย
จะไม่รับผิดชอบข้อมูลข่าวสารที่มาจากแหล่งเว็บไซต์อื่น ๆ

มหาวิทยาลัยเทคโนโลยีราชมงคลศรีวิชัย
ปฏิทินการรับสมัครและคัดเลือกบุคคลเข้าศึกษาในสถาบันอุดมศึกษา ระดับปริญญาตรี ปีการศึกษา 2565
Thai University Central Admission System (TCAS)

กำหนดการ	กิจกรรม
รอบที่ 4 Direct Admission	
11 - 31 พ.ค. 2565	ลงทะเบียนใช้งานระบบ TCAS65 ทางเว็บไซต์ https://student.mycas.com (สำหรับผู้ที่ยังไม่เคยลงทะเบียนมาก่อน) การสมัคร ลงทะเบียนผู้ใช้งานและสมัครผ่านเว็บไซต์ http://admission.rmutsv.ac.th การชำระเงิน ผู้สมัครพิมพ์ใบแจ้งยอดค่าธรรมเนียมสอบและชำระเงินผ่านแอปพลิเคชันทุกธนาคาร หรือผ่านเคาน์เตอร์ธนาคารกรุงไทยหรือเคาน์เตอร์เซอร์วิส โดยตรวจสอบผลการชำระเงินหลังจาก 3 วันทำการ นับตั้งแต่วันที่ชำระค่าธรรมเนียมเรียบร้อยแล้ว
2 มิ.ย. 2565	ประกาศรายชื่อผู้มีสิทธิ์สอบและพิมพ์บัตรประจำตัวสอบ ทางเว็บไซต์ http://admission.rmutsv.ac.th
6 มิ.ย. 2565	สอบสัมภาษณ์ ณ คณะ/วิทยาลัยที่สมัครเข้าศึกษา สอบวัดคุณลักษณะความเป็นครู เฉพาะหลักสูตรครุศาสตรบัณฑิต
13 มิ.ย. 2565	ประกาศผลการสอบคัดเลือกทางเว็บไซต์ http://admission.rmutsv.ac.th
18 - 19 มิ.ย. 2565	ผู้ผ่านการคัดเลือกทำการยืนยันสิทธิ์ Clearing House ทางเว็บไซต์ https://student.mycas.com
21 - 26 มิ.ย. 2565	ผู้มีสิทธิ์เข้าศึกษา ดำเนินการบันทึกข้อมูลนักศึกษาใหม่ พิมพ์ใบแจ้งยอดการชำระเงิน ค่าธรรมเนียมการศึกษา ทางเว็บไซต์ http://admission.rmutsv.ac.th และชำระเงิน ค่าธรรมเนียมการศึกษา ชำระเงินผ่านแอปพลิเคชันทุกธนาคาร หรือผ่านเคาน์เตอร์ธนาคารกรุงไทย หรือเคาน์เตอร์เซอร์วิส รายงานตัวเป็นนักศึกษาใหม่เว็บไซต์ https://reg.rmutsv.ac.th/newStudent/login.php
ทุกรอบการรับสมัคร	
ปฐมนิเทศนักศึกษาใหม่	
27 มิ.ย. 2565	สงขลา: คณะบริหารธุรกิจ คณะสถาปัตยกรรมศาสตร์
28 มิ.ย. 2565	สงขลา: คณะศิลปศาสตร์ คณะครุศาสตรบัณฑิตสาขารัฐศาสตร์และเทคโนโลยี
29 มิ.ย. 2565	สงขลา: คณะวิศวกรรมศาสตร์ วิทยาลัยรัตภูมิ
30 มิ.ย. 2565	วิทยาเขตนครศรีธรรมราช
1 ก.ค. 2565	วิทยาเขตตรัง
4 - 8 ก.ค. 2565	เรียนปรับพื้นฐาน (สำหรับคณะ/วิทยาลัยที่จัดการเรียนปรับพื้นฐาน)
11 ก.ค. 2565	เปิดภาคการศึกษาที่ 1/2565

ปฏิทินการดำเนินการคัดเลือก อาจมีการเปลี่ยนแปลงได้ตามความเหมาะสม ผู้สมัครสอบคัดเลือกจะต้องศึกษาและติดตาม กำหนดการ ข่าวสารต่าง ๆ ที่ประกาศจากเว็บไซต์ของมหาวิทยาลัย <http://admission.rmutsv.ac.th> เท่านั้น มหาวิทยาลัย จะไม่รับผิดชอบข้อมูลข่าวสารที่มาจากแหล่งเว็บไซต์อื่น ๆ

มหาวิทยาลัยเทคโนโลยีราชมงคลศรีวิชัย

ปฏิทินการรับสมัครและคัดเลือกบุคคลเข้าศึกษาในสถาบันอุดมศึกษา ระดับปริญญาตรี ปีการศึกษา 2565

Thai University Central Admission System (TCAS)

กำหนดการ	กิจกรรม	
รอบที่ 4 Direct Admission (เพิ่มเติม)		
6 - 17 มิ.ย. 2565	ลงทะเบียนใช้งานระบบ TCAS65 ทางเว็บไซต์ https://student.mytcas.com (สำหรับผู้ที่ยังไม่เคยลงทะเบียนมาก่อน)	
	การสมัคร	ลงทะเบียนผู้ใช้งานและสมัครผ่านเว็บไซต์ http://admission.rmutsv.ac.th
	การชำระเงิน	ผู้สมัครพิมพ์ใบแจ้งยอดค่าสมัครสอบและชำระเงินผ่านแอปพลิเคชันทุกธนาคาร หรือผ่านเคาน์เตอร์ธนาคารกรุงไทยหรือเคาน์เตอร์เซอร์วิส โดยตรวจสอบผลการชำระเงินหลังจาก 3 วันทำการ นับตั้งแต่วันที่ชำระค่าสมัครเรียบร้อยแล้ว
18 มิ.ย. 2565	ประกาศรายชื่อผู้มีสิทธิ์สอบและพิมพ์บัตรประจำตัวสอบ ทางเว็บไซต์ http://admission.rmutsv.ac.th	
21 มิ.ย. 2565	สอบสัมภาษณ์ ณ คณะ/วิทยาลัยที่สมัครเข้าศึกษา สอบวัดคุณลักษณะความเป็นครู เฉพาะหลักสูตรครุศาสตรบัณฑิต	
24 มิ.ย. 2565	ประกาศผลการสอบคัดเลือกทางเว็บไซต์ http://admission.rmutsv.ac.th	
24 - 27 มิ.ย. 2565	ผู้มีสิทธิ์เข้าศึกษา ดำเนินการบันทึกข้อมูลนักศึกษาใหม่ พิมพ์ใบแจ้งยอดการชำระเงินค่าธรรมเนียมการศึกษา ทางเว็บไซต์ http://admission.rmutsv.ac.th และชำระเงินค่าธรรมเนียมการศึกษา ชำระเงินผ่านแอปพลิเคชันทุกธนาคาร หรือผ่านเคาน์เตอร์ธนาคารกรุงไทยหรือเคาน์เตอร์เซอร์วิส	
	รายงานตัวเป็นนักศึกษาใหม่เว็บไซต์ https://reg.rmutsv.ac.th/newStudent/login.php	
ปฐมนิเทศนักศึกษาใหม่		
27 มิ.ย. 2565	สงขลา: คณะบริหารธุรกิจ คณะสถาปัตยกรรมศาสตร์	
28 มิ.ย. 2565	สงขลา: คณะศิลปศาสตร์ คณะครุศาสตรบัณฑิตและเทคโนโลยี	
29 มิ.ย. 2565	สงขลา: คณะวิศวกรรมศาสตร์ วิทยาลัยรัตภูมิ	
30 มิ.ย. 2565	วิทยาเขตนครศรีธรรมราช	
1 ก.ค. 2565	วิทยาเขตตรัง	
4 - 8 ก.ค. 2565	เรียนปรับพื้นฐาน (สำหรับคณะ/วิทยาลัยที่จัดการเรียนปรับพื้นฐาน)	
11 ก.ค. 2565	เปิดภาคการศึกษาที่ 1/2565	

ปฏิทินการดำเนินการคัดเลือก อาจมีการเปลี่ยนแปลงได้ตามความเหมาะสม ผู้สมัครสอบคัดเลือกจะต้องศึกษาและติดตามกำหนดการ ข่าวสารต่าง ๆ ที่ประกาศจากเว็บไซต์ของมหาวิทยาลัย <http://admission.rmutsv.ac.th> เท่านั้น มหาวิทยาลัยจะไม่รับผิดชอบข้อมูลข่าวสารที่มาจากแหล่งเว็บไซต์อื่น ๆ

ปฏิทินการดำเนินการรับสมัครและสอบคัดเลือกระดับ ปวช./ปวส

มหาวิทยาลัยเทคโนโลยีราชมงคลศรีวิชัย

ปฏิทินการรับสมัครและคัดเลือกบุคคลเข้าศึกษาต่อ ปีการศึกษา 2565

ระดับปริญญาตรีและระดับบัณฑิตศึกษา

สำหรับผู้สำเร็จการศึกษาระดับประกาศนียบัตรวิชาชีพ (ปวช.)/ระดับประกาศนียบัตรวิชาชีพชั้นสูง (ปวส.)/

ระดับมัธยมศึกษาปีที่ 6 (ม.6 ที่สมัครหลักสูตรปวส. ไม่ต้องเข้าระบบ TCAS)/ระดับปริญญาตรี

กำหนดการ	กิจกรรม	
รอบที่ 1 แบบโควตา		
27 ก.ย. - 21 พ.ย. 2564	การสมัคร	ลงทะเบียนผู้ใช้งานและสมัครทางเว็บไซต์ http://admission.mutsv.ac.th
	การชำระเงิน	ผู้สมัครพิมพ์ใบแจ้งยอดค่าธรรมเนียมสอบและชำระเงินผ่านแอปพลิเคชันทุกธนาคาร หรือผ่านเคาน์เตอร์ธนาคารกรุงไทยหรือเคาน์เตอร์เซอร์วิส โดยตรวจสอบผลการชำระเงินหลังจาก 3 วันทำการ นับตั้งแต่วันที่ชำระค่าธรรมเนียมเรียบร้อยแล้ว
23 พ.ย. 2564		ประกาศรายชื่อผู้มีสิทธิ์สอบและพิมพ์บัตรประจำตัวสอบ ทางเว็บไซต์ http://admission.mutsv.ac.th
29 พ.ย. 2564		สอบข้อเขียน/สอบสัมภาษณ์ ณ คณะ/วิทยาลัยที่สมัครเข้าศึกษา สอบวัดคุณลักษณะความเป็นครู เฉพาะหลักสูตรครุศาสตรบัณฑิต
3 ธ.ค. 2564		ประกาศผลผู้ได้รับการคัดเลือกเข้าศึกษาต่อ ทางเว็บไซต์ http://admission.mutsv.ac.th
3 - 8 ธ.ค. 2564		ผู้ได้รับการคัดเลือกดำเนินการยืนยันสิทธิ์การเข้าศึกษาต่อ ทางเว็บไซต์ http://admission.mutsv.ac.th
11 - 17 ธ.ค. 2564		ผู้ที่ดำเนินการยืนยันสิทธิ์เข้าศึกษาต่อดำเนินการบันทึกข้อมูลนักศึกษาใหม่ พิมพ์ใบแจ้งยอดการชำระเงินค่าธรรมเนียมการศึกษา ทางเว็บไซต์ http://admission.mutsv.ac.th และชำระเงินค่าธรรมเนียมการศึกษา ชำระเงินผ่านแอปพลิเคชันทุกธนาคาร หรือผ่านเคาน์เตอร์ธนาคารกรุงไทย หรือเคาน์เตอร์เซอร์วิส หมายเหตุ : หากไม่ดำเนินการตามระยะเวลาที่กำหนดจะถือว่าสละสิทธิ์การเข้าศึกษาต่อ
6 - 20 มิ.ย. 2565		รายงานตัวเป็นนักศึกษาใหม่เว็บไซต์ https://reg.mutsv.ac.th/newStudent/login.php
ทุกรอบการรับสมัคร		
ปฐมนิเทศนักศึกษาใหม่		
27 มิ.ย. 2565		สงขลา: คณะบริหารธุรกิจ คณะสถาปัตยกรรมศาสตร์
28 มิ.ย. 2565		สงขลา: คณะศิลปศาสตร์ คณะครุศาสตรบัณฑิตสาขารัฐศาสตร์และเทคโนโลยี
29 มิ.ย. 2565		สงขลา: คณะวิศวกรรมศาสตร์ วิทยาลัยรัตภูมิ
30 มิ.ย. 2565		วิทยาเขตนครศรีธรรมราช
1 ก.ค. 2565		วิทยาเขตตรัง
4 - 8 ก.ค. 2565		เรียนปรับพื้นฐาน (สำหรับคณะ/วิทยาลัยที่จัดการเรียนปรับพื้นฐาน)
11 ก.ค. 2565		เปิดภาคการศึกษาที่ 1/2565

ปฏิทินการดำเนินการคัดเลือกฯ อาจมีการเปลี่ยนแปลงได้ตามความเหมาะสม ผู้สมัครสอบคัดเลือกจะต้องศึกษาและติดตามกำหนดการ ข่าวสารต่าง ๆ ที่ประกาศจากเว็บไซต์ของมหาวิทยาลัย <http://admission.mutsv.ac.th> เท่านั้น มหาวิทยาลัยจะไม่รับผิดชอบข้อมูลข่าวสารที่มาจากแหล่งเว็บไซต์อื่น ๆ

มหาวิทยาลัยเทคโนโลยีราชมงคลศรีวิชัย
ปฏิทินการรับสมัครและคัดเลือกบุคคลเข้าศึกษาต่อ ปีการศึกษา 2565
ระดับปริญญาตรีและระดับบัณฑิตศึกษา

สำหรับสำเร็จการศึกษาระดับประกาศนียบัตรวิชาชีพ (ปวช.)/ระดับประกาศนียบัตรวิชาชีพชั้นสูง (ปวส.)/
ระดับมัธยมศึกษาปีที่ 6 (ม.6 ที่สมัครหลักสูตรปวส. ไม่ต้องเข้าระบบ TCAS)/ระดับปริญญาตรี

กำหนดการ	กิจกรรม	
รอบที่ 2 แบบรับตรง		
22 พ.ย. - 31 ธ.ค. 2564	การสมัคร	ลงทะเบียนผู้ใช้งานและสมัครผ่านเว็บไซต์ http://admission.rmutsv.ac.th
	การชำระเงิน	ผู้สมัครพิมพ์ใบแจ้งยอดค่าสมัครสอบและชำระเงินผ่านแอปพลิเคชันทุกธนาคาร หรือผ่านเคาน์เตอร์ธนาคารกรุงไทยหรือเคาน์เตอร์เซอร์วิส โดยตรวจสอบผลการชำระเงินหลังจาก 3 วันทำการ นับตั้งแต่วันที่ชำระค่าสมัครเรียบร้อยแล้ว
4 ม.ค. 2565		ประกาศรายชื่อผู้มีสิทธิ์สอบและพิมพ์บัตรประจำตัวสอบ ทางเว็บไซต์ http://admission.rmutsv.ac.th
8 ม.ค. 2565		สอบข้อเขียน (เฉพาะสาขาวิชาที่กำหนดให้มีการสอบข้อเขียน)
11 ม.ค. 2565		ประกาศผลการสอบข้อเขียนทางเว็บไซต์ http://admission.rmutsv.ac.th
16 ม.ค. 2565		1. สอบสัมภาษณ์ ผู้สอบผ่านข้อเขียน ณ คณะ/วิทยาลัยที่สมัครเข้าศึกษา 2. สอบสัมภาษณ์ สำหรับสาขาวิชาที่ไม่สอบข้อเขียน ณ คณะ/วิทยาลัยที่สมัครเข้าศึกษา 3. สอบวัดคุณลักษณะความเป็นครู เฉพาะหลักสูตรครุศาสตรบัณฑิต
21 ม.ค. 2565		ประกาศรายชื่อผู้มีสิทธิ์เข้าศึกษาในมหาวิทยาลัย ทางเว็บไซต์ http://admission.rmutsv.ac.th
21 - 26 ม.ค. 2565		ผู้ได้รับการคัดเลือกดำเนินการยืนยันสิทธิ์การเข้าศึกษาต่อ ทางเว็บไซต์ http://admission.rmutsv.ac.th
29 ม.ค. - 7 ก.พ. 2565		ผู้ที่ดำเนินการยืนยันสิทธิ์เข้าศึกษาต่อดำเนินการบันทึกข้อมูลนักศึกษาใหม่ พิมพ์ใบแจ้งยอดการชำระค่าธรรมเนียมการศึกษา ทางเว็บไซต์ http://admission.rmutsv.ac.th และชำระเงินค่าธรรมเนียมการศึกษา ชำระเงินผ่านแอปพลิเคชันทุกธนาคาร หรือผ่านเคาน์เตอร์ธนาคารกรุงไทยหรือเคาน์เตอร์เซอร์วิส หมายเหตุ : หากไม่ดำเนินการตามระยะเวลาที่กำหนดจะถือว่าสละสิทธิ์การเข้าศึกษาต่อ
6 - 20 มิ.ย. 2565		รายงานตัวเป็นนักศึกษาใหม่เว็บไซต์ https://reg.rmutsv.ac.th/newStudent/login.php
ทุกรอบการรับสมัคร		
ปฐมนิเทศนักศึกษาใหม่		
27 มิ.ย. 2565	สงขลา: คณะบริหารธุรกิจ คณะสถาปัตยกรรมศาสตร์	
28 มิ.ย. 2565	สงขลา: คณะศิลปศาสตร์ คณะครุศาสตรอุตสาหกรรมและเทคโนโลยี	
29 มิ.ย. 2565	สงขลา: คณะวิศวกรรมศาสตร์ วิทยาลัยรัถภูมิ	
30 มิ.ย. 2565	วิทยาเขตนครศรีธรรมราช	
1 ก.ค. 2565	วิทยาเขตตรัง	
4 - 8 ก.ค. 2565	เรียนปรับพื้นฐาน (สำหรับคณะ/วิทยาลัยที่จัดการเรียนปรับพื้นฐาน)	
11 ก.ค. 2565	เปิดภาคการศึกษาที่ 1/2565	

ปฏิทินการดำเนินการคัดเลือกฯ อาจมีการเปลี่ยนแปลงได้ตามความเหมาะสม ผู้สมัครสอบคัดเลือกจะต้องศึกษาและติดตามกำหนดการ ข่าวสารต่าง ๆ ที่ประกาศจากเว็บไซต์ของมหาวิทยาลัย <http://admission.rmutsv.ac.th> เท่านั้น มหาวิทยาลัยจะไม่รับผิดชอบข้อมูลข่าวสารที่มาจากแหล่งเว็บไซต์อื่น ๆ

มหาวิทยาลัยเทคโนโลยีราชมงคลศรีวิชัย
 ปฏิทินการรับสมัครและคัดเลือกบุคคลเข้าศึกษาต่อ ปีการศึกษา 2565
 ระดับปริญญาตรีและระดับบัณฑิตศึกษา
 สำหรับผู้สำเร็จการศึกษาระดับประกาศนียบัตรวิชาชีพ (ปวช.)/ระดับประกาศนียบัตรวิชาชีพชั้นสูง (ปวส.)/
 ระดับมัธยมศึกษาปีที่ 6 (ม.6 ที่สมัครหลักสูตรปวส. ไม่ต้องเข้าระบบ TCAS)/ระดับปริญญาตรี

กำหนดการ	กิจกรรม	
รอบที่ 3 แบบปรับตรงอิสระ		
รอบที่ 3.1		
1 ม.ค. - 20 ก.พ. 2565	การสมัคร	ลงทะเบียนผู้ใช้งานและสมัครผ่านเว็บไซต์ http://admission.rmutsv.ac.th
	การชำระเงิน	ผู้สมัครพิมพ์ใบแจ้งยอดค่าสมัครสอบและชำระเงินผ่านแอปพลิเคชันทุกธนาคาร หรือผ่านเคาน์เตอร์ธนาคารกรุงไทยหรือเคาน์เตอร์เซอร์วิส โดยตรวจสอบผลการชำระเงินหลังจาก 3 วันทำการ นับตั้งแต่วันที่ชำระค่าสมัครเรียบร้อยแล้ว
22 ก.พ. 2565	ประกาศรายชื่อผู้มีสิทธิ์สอบและพิมพ์บัตรประจำตัวสอบ ทางเว็บไซต์ http://admission.rmutsv.ac.th	
27 ก.พ. 2565	สอบสัมภาษณ์ ณ คณะ/วิทยาลัยที่สมัครเข้าศึกษา สอบวัดคุณลักษณะความเป็นครู เฉพาะหลักสูตรครุศาสตร์อุตสาหกรรมบัณฑิต	
4 มี.ค. 2565	ประกาศผลการสอบสัมภาษณ์ทางเว็บไซต์ http://admission.rmutsv.ac.th	
4 - 8 มี.ค. 2565	ผู้ได้รับการคัดเลือกดำเนินการยืนยันสิทธิ์การเข้าศึกษาต่อ ทางเว็บไซต์ http://admission.rmutsv.ac.th	
11 - 18 มี.ค. 2565	ผู้ที่ดำเนินการยืนยันสิทธิ์เข้าศึกษาต่อ พิมพ์ใบแจ้งยอดการชำระเงินค่าธรรมเนียมการศึกษา ทางเว็บไซต์ http://admission.rmutsv.ac.th และชำระเงินค่าธรรมเนียมการศึกษา ชำระเงินผ่านแอปพลิเคชันทุกธนาคาร หรือผ่านเคาน์เตอร์ธนาคารกรุงไทย หรือเคาน์เตอร์เซอร์วิส หมายเหตุ : หากไม่ดำเนินการตามระยะเวลาที่กำหนดจะถือว่าสละสิทธิ์การเข้าศึกษาต่อ	
6 - 20 มิ.ย. 2565	รายงานตัวเป็นนักศึกษาใหม่เว็บไซต์ https://reg.rmutsv.ac.th/newStudent/login.php	
ทุกรอบการรับสมัคร		
ปฐมนิเทศนักศึกษาใหม่		
27 มิ.ย. 2565	สงขลา: คณะบริหารธุรกิจ คณะสถาปัตยกรรมศาสตร์	
28 มิ.ย. 2565	สงขลา: คณะศิลปศาสตร์ คณะครุศาสตร์อุตสาหกรรมและเทคโนโลยี	
29 มิ.ย. 2565	สงขลา: คณะวิศวกรรมศาสตร์ วิทยาลัยรัษฎามิ	
30 มิ.ย. 2565	วิทยาเขตนครศรีธรรมราช	
1 ก.ค. 2565	วิทยาเขตตรัง	
4 - 8 ก.ค. 2565	เรียนปรับพื้นฐาน (สำหรับคณะ/วิทยาลัยที่จัดการเรียนปรับพื้นฐาน)	
11 ก.ค. 2565	เปิดภาคการศึกษาที่ 1/2565	

ปฏิทินการดำเนินการคัดเลือกฯ อาจมีการเปลี่ยนแปลงได้ตามความเหมาะสม ผู้สมัครสอบคัดเลือกจะต้องศึกษาและติดตามกำหนดการ ข่าวสารต่าง ๆ ที่ประกาศจากเว็บไซต์ของมหาวิทยาลัย <http://admission.rmutsv.ac.th> เท่านั้น มหาวิทยาลัยจะไม่รับผิดชอบข้อมูลข่าวสารที่มาจากแหล่งเว็บไซต์อื่น ๆ

มหาวิทยาลัยเทคโนโลยีราชมงคลศรีวิชัย
 ปฏิทินการรับสมัครและคัดเลือกบุคคลเข้าศึกษาต่อ ปีการศึกษา 2565
 ระดับปริญญาตรีและระดับบัณฑิตศึกษา

สำหรับผู้สำเร็จการศึกษาระดับประกาศนียบัตรวิชาชีพ (ปวช.)/ระดับประกาศนียบัตรวิชาชีพชั้นสูง (ปวส.)/
 ระดับมัธยมศึกษาปีที่ 6 (ม.6 ที่สมัครหลักสูตรปวส. ไม่ต้องเข้าระบบ TCAS)/ระดับปริญญาตรี

กำหนดการ	กิจกรรม	
รอบที่ 3 แบบปรับตรงอิสระ		
รอบที่ 3.2		
21 ก.พ. - 20 มี.ค. 2565	การสมัคร	ลงทะเบียนผู้ใช้งานและสมัครผ่านเว็บไซต์ http://admission.rmutsv.ac.th
	การชำระเงิน	ผู้สมัครพิมพ์ใบแจ้งยอดค่าสมัครสอบ ชำระเงินผ่านแอปพลิเคชันทุกธนาคาร หรือผ่านเคาน์เตอร์ธนาคารกรุงไทยหรือเคาน์เตอร์เซอร์วิส โดยตรวจสอบผลการชำระเงินหลังจาก 3 วันทำการ นับตั้งแต่วันที่ชำระค่าสมัครเรียบร้อยแล้ว
22 มี.ค. 2565	ประกาศรายชื่อผู้มีสิทธิ์สอบและพิมพ์บัตรประจำตัวสอบ ทางเว็บไซต์ http://admission.rmutsv.ac.th	
26 มี.ค. 2565	สอบสัมภาษณ์ ณ คณะ/วิทยาลัยที่สมัครเข้าศึกษา สอบวัดคุณลักษณะความเป็นครู เฉพาะหลักสูตรครุศาสตร์อุตสาหกรรมบัณฑิต	
31 มี.ค. 2565	ประกาศผลการสอบสัมภาษณ์ทางเว็บไซต์ http://admission.rmutsv.ac.th	
31 มี.ค.- 3 เม.ย. 2565	ผู้ได้รับการคัดเลือกดำเนินการยืนยันสิทธิ์การเข้าศึกษาต่อ ทางเว็บไซต์ http://admission.rmutsv.ac.th	
6 -12 เม.ย. 2565	ผู้ที่ดำเนินการยืนยันสิทธิ์เข้าศึกษาต่อดำเนินการบันทึกข้อมูลนักศึกษาใหม่ พิมพ์ใบแจ้งยอดการชำระเงินค่าธรรมเนียมการศึกษา ทางเว็บไซต์ http://admission.rmutsv.ac.th และชำระเงินค่าธรรมเนียมการศึกษา ชำระเงินผ่านแอปพลิเคชันทุกธนาคาร หรือผ่านเคาน์เตอร์ธนาคารกรุงไทย หรือเคาน์เตอร์เซอร์วิส หมายเหตุ : หากไม่ดำเนินการตามระยะเวลาที่กำหนดจะถือว่าสละสิทธิ์การเข้าศึกษาต่อ	
6 - 20 มิ.ย. 2565	รายงานตัวเป็นนักศึกษาใหม่เว็บไซต์ https://reg.rmutsv.ac.th/newStudent/login.php	
ทุกรอบการรับสมัคร		
ปฐมนิเทศนักศึกษาใหม่		
27 มิ.ย. 2565	สงขลา: คณะบริหารธุรกิจ คณะสถาปัตยกรรมศาสตร์	
28 มิ.ย. 2565	สงขลา: คณะศิลปศาสตร์ คณะครุศาสตร์อุตสาหกรรมและเทคโนโลยี	
29 มิ.ย. 2565	สงขลา: คณะวิศวกรรมศาสตร์ วิทยาลัยรัตภูมิ	
30 มิ.ย. 2565	วิทยาเขตนครศรีธรรมราช	
1 ก.ค. 2565	วิทยาเขตรัง	
4 - 8 ก.ค. 2565	เรียนปรับพื้นฐาน (สำหรับคณะ/วิทยาลัยที่จัดการเรียนปรับพื้นฐาน)	
11 ก.ค. 2565	เปิดภาคการศึกษาที่ 1/2565	

ปฏิทินการดำเนินการคัดเลือกฯ อาจมีการเปลี่ยนแปลงได้ตามความเหมาะสม ผู้สมัครสอบคัดเลือกจะต้องศึกษาและติดตามกำหนดการ ข่าวสารต่าง ๆ ที่ประกาศจากเว็บไซต์ของมหาวิทยาลัย <http://admission.rmutsv.ac.th> เท่านั้น มหาวิทยาลัยจะไม่รับผิดชอบข้อมูลข่าวสารที่มาจากแหล่งเว็บไซต์อื่น ๆ

มหาวิทยาลัยเทคโนโลยีราชมงคลศรีวิชัย
 ปฏิทินการรับสมัครและคัดเลือกบุคคลเข้าศึกษาต่อ ปีการศึกษา 2565
 ระดับปริญญาตรีและระดับบัณฑิตศึกษา
 สำหรับผู้สำเร็จการศึกษาระดับประกาศนียบัตรวิชาชีพ (ปวช.)/ระดับประกาศนียบัตรวิชาชีพชั้นสูง (ปวส.)/
 ระดับมัธยมศึกษาปีที่ 6 (ม.6 ที่สมัครหลักสูตรปวส. ไม่ต้องเข้าระบบ TCAS)/ระดับปริญญาตรี

กำหนดการ	กิจกรรม	
รอบที่ 3 แบบปรับตรงอิสระ		
รอบที่ 3.3		
21 มี.ค. - 20 เม.ย. 2565	การสมัคร	ลงทะเบียนผู้ใช้งานและสมัครผ่านเว็บไซต์ http://admission.rmutsv.ac.th
	การชำระเงิน	ผู้สมัครพิมพ์ใบแจ้งยอดค่าสมัครสอบ ชำระเงินผ่านแอปพลิเคชันทุกธนาคาร หรือผ่านเคาน์เตอร์ธนาคารกรุงไทยหรือเคาน์เตอร์เซอร์วิส โดยตรวจสอบผลการชำระเงินหลังจาก 3 วันทำการ นับตั้งแต่วันที่ชำระค่าสมัครเรียบร้อยแล้ว
22 เม.ย. 2565		ประกาศรายชื่อผู้มีสิทธิ์สอบและพิมพ์บัตรประจำตัวสอบ ทางเว็บไซต์ http://admission.rmutsv.ac.th
26 เม.ย. 2565		สอบสัมภาษณ์ ณ คณะ/วิทยาลัยที่สมัครเข้าศึกษา สอบวัดคุณลักษณะความเป็นครู เฉพาะหลักสูตรครุศาสตร์อุตสาหกรรมบัณฑิต
2 พ.ค. 2565		ประกาศผลการสอบสัมภาษณ์ทางเว็บไซต์ http://admission.rmutsv.ac.th
2 - 6 พ.ค. 2565		ผู้ได้รับการคัดเลือกดำเนินการยืนยันสิทธิ์การเข้าศึกษาต่อ ทางเว็บไซต์ http://admission.rmutsv.ac.th
9 - 13 พ.ค. 2565		ผู้ที่ดำเนินการยืนยันสิทธิ์เข้าศึกษาต่อดำเนินการบันทึกข้อมูลนักศึกษาใหม่ พิมพ์ใบแจ้งยอดการชำระเงินค่าธรรมเนียมการศึกษา ทางเว็บไซต์ http://admission.rmutsv.ac.th และชำระเงินค่าธรรมเนียมการศึกษา ชำระเงินผ่านแอปพลิเคชันทุกธนาคาร หรือผ่านเคาน์เตอร์ธนาคารกรุงไทย หรือเคาน์เตอร์เซอร์วิส หมายเหตุ : หากไม่ดำเนินการตามระยะเวลาที่กำหนดจะถือว่าสละสิทธิ์การเข้าศึกษาต่อ
6 - 20 มิ.ย. 2565		รายงานตัวเป็นนักศึกษาใหม่เว็บไซต์ https://reg.rmutsv.ac.th/newStudent/login.php
ทุกรอบการรับสมัคร		
ปฐมนิเทศนักศึกษาใหม่		
27 มิ.ย. 2565		สงขลา: คณะบริหารธุรกิจ คณะสถาปัตยกรรมศาสตร์
28 มิ.ย. 2565		สงขลา: คณะศิลปศาสตร์ คณะครุศาสตร์อุตสาหกรรมและเทคโนโลยี
29 มิ.ย. 2565		สงขลา: คณะวิศวกรรมศาสตร์ วิทยาลัยรัษฎามิ
30 มิ.ย. 2565		วิทยาเขตนครศรีธรรมราช
1 ก.ค. 2565		วิทยาเขตตรัง
4 - 8 ก.ค. 2565		เรียนปรับพื้นฐาน (สำหรับคณะ/วิทยาลัยที่จัดการเรียนปรับพื้นฐาน)
11 ก.ค. 2565		เปิดภาคการศึกษาที่ 1/2565

ปฏิทินการดำเนินการคัดเลือก อาจมีการเปลี่ยนแปลงได้ตามความเหมาะสม ผู้สมัครสอบคัดเลือกจะต้องศึกษาและติดตามกำหนดการ ข่าวสารต่าง ๆ ที่ประกาศจากเว็บไซต์ของมหาวิทยาลัย <http://admission.rmutsv.ac.th> เท่านั้น มหาวิทยาลัยจะไม่รับผิดชอบข้อมูลข่าวสารที่มาจากแหล่งเว็บไซต์อื่น ๆ

มหาวิทยาลัยเทคโนโลยีราชมงคลศรีวิชัย
 ปฏิทินการรับสมัครและคัดเลือกบุคคลเข้าศึกษาต่อ ปีการศึกษา 2565
 ระดับปริญญาตรีและระดับบัณฑิตศึกษา

สำหรับผู้สำเร็จการศึกษาระดับประกาศนียบัตรวิชาชีพ (ปวช.)/ระดับประกาศนียบัตรวิชาชีพชั้นสูง (ปวส.)/
 ระดับมัธยมศึกษาปีที่ 6 (ม.6 ที่สมัครหลักสูตรปวส. ไม่ต้องเข้าระบบ TCAS)/ระดับปริญญาตรี

กำหนดการ	กิจกรรม	
รอบที่ 3 แบบปรับตรงอิสระ		
รอบที่ 3.4		
21 เม.ย. - 22 พ.ค. 2565	การสมัคร	ลงทะเบียนผู้ใช้งานและสมัครผ่านเว็บไซต์ http://admission.rmutsv.ac.th
	การชำระเงิน	ผู้สมัครพิมพ์ใบแจ้งยอดค่าสมัครสอบ ชำระเงินผ่านแอปพลิเคชันทุกธนาคาร หรือผ่านเคาน์เตอร์ธนาคารกรุงไทยหรือเคาน์เตอร์เซอร์วิส โดยตรวจสอบผลการชำระเงินหลังจาก 3 วันทำการ นับตั้งแต่วันที่ชำระค่าสมัครเรียบร้อยแล้ว
24 พ.ค. 2565		ประกาศรายชื่อผู้มีสิทธิ์สอบและพิมพ์บัตรประจำตัวสอบ ทางเว็บไซต์ http://admission.rmutsv.ac.th
27 พ.ค. 2565		สอบสัมภาษณ์ ณ คณะ/วิทยาลัยที่สมัครเข้าศึกษา สอบวัดคุณลักษณะความเป็นครู เฉพาะหลักสูตรครุศาสตรบัณฑิต
1 มิ.ย. 2565		ประกาศผลการสอบสัมภาษณ์ทางเว็บไซต์ http://admission.rmutsv.ac.th
1 - 5 มิ.ย. 2565		ผู้ได้รับการคัดเลือกดำเนินการยืนยันสิทธิ์การเข้าศึกษาต่อ ทางเว็บไซต์ http://admission.rmutsv.ac.th
8 -13 มิ.ย. 2565		ผู้ที่ดำเนินการยืนยันสิทธิ์เข้าศึกษาต่อดำเนินการบันทึกข้อมูลนักศึกษาใหม่ พิมพ์ใบแจ้งยอดการชำระเงินค่าธรรมเนียมการศึกษา ทางเว็บไซต์ http://admission.rmutsv.ac.th และชำระเงินค่าธรรมเนียมการศึกษา ชำระเงินผ่านแอปพลิเคชันทุกธนาคาร หรือผ่านเคาน์เตอร์ธนาคารกรุงไทย หรือเคาน์เตอร์เซอร์วิส หมายเหตุ : หากไม่ดำเนินการตามระยะเวลาที่กำหนดจะถือว่าสละสิทธิ์การเข้าศึกษาต่อ
13 - 20 มิ.ย. 2565		รายงานตัวเป็นนักศึกษาใหม่เว็บไซต์ https://reg.rmutsv.ac.th/newStudent/login.php
ทุกรอบการรับสมัคร		
ปฐมนิเทศนักศึกษาใหม่		
27 มิ.ย. 2565		สงขลา: คณะบริหารธุรกิจ คณะสถาปัตยกรรมศาสตร์
28 มิ.ย. 2565		สงขลา: คณะศิลปศาสตร์ คณะครุศาสตรบัณฑิตและเทคโนโลยี
29 มิ.ย. 2565		สงขลา: คณะวิศวกรรมศาสตร์ วิทยาลัยรัตภูมิ
30 มิ.ย. 2565		วิทยาเขตนครศรีธรรมราช
1 ก.ค. 2565		วิทยาเขตตรัง
4 - 8 ก.ค. 2565		เรียนปรับพื้นฐาน (สำหรับคณะ/วิทยาลัยที่จัดการเรียนปรับพื้นฐาน)
11 ก.ค. 2565		เปิดภาคการศึกษาที่ 1/2565

ปฏิทินการดำเนินการคัดเลือกฯ อาจมีการเปลี่ยนแปลงได้ตามความเหมาะสม ผู้สมัครสอบคัดเลือกจะต้องศึกษาและติดตาม
 กำหนดการ ข่าวสารต่าง ๆ ที่ประกาศจากเว็บไซต์ของมหาวิทยาลัย <http://admission.rmutsv.ac.th> เท่านั้น มหาวิทยาลัย
 จะไม่รับผิดชอบข้อมูลข่าวสารที่มาจากแหล่งเว็บไซต์อื่น ๆ

มหาวิทยาลัยเทคโนโลยีราชมงคลศรีวิชัย
 ปฏิทินการรับสมัครและคัดเลือกบุคคลเข้าศึกษาต่อ ปีการศึกษา 2565
 ระดับปริญญาตรีและระดับบัณฑิตศึกษา

สำหรับผู้สำเร็จการศึกษาระดับประกาศนียบัตรวิชาชีพ (ปวช.)/ระดับประกาศนียบัตรวิชาชีพชั้นสูง (ปวส.)/
 ระดับมัธยมศึกษาปีที่ 6 (ม.6 ที่สมัครหลักสูตรปวส. ไม่ต้องเข้าระบบ TCAS)/ระดับปริญญาตรี

กำหนดการ	กิจกรรม	
รอบที่ 3 แบบปรับตรงอิสระ		
รอบที่ 3.5		
23 พ.ค. - 10 มิ.ย. 2565	การสมัคร	ลงทะเบียนผู้ใช้งานและสมัครผ่านเว็บไซต์ http://admission.rmutsv.ac.th
	การชำระเงิน	ผู้สมัครพิมพ์ใบแจ้งยอดค่าสมัครสอบ ชำระเงินผ่านแอปพลิเคชันทุกธนาคาร หรือผ่านเคาน์เตอร์ธนาคารกรุงไทยหรือเคาน์เตอร์เซอร์วิส โดยตรวจสอบผลการชำระเงินหลังจาก 3 วันทำการ นับตั้งแต่วันที่ชำระค่าสมัครเรียบร้อยแล้ว
14 มิ.ย. 2565	ประกาศรายชื่อผู้มีสิทธิ์สอบและพิมพ์บัตรประจำตัวสอบ ทางเว็บไซต์ http://admission.rmutsv.ac.th	
17 มิ.ย. 2565	สอบสัมภาษณ์ ณ คณะ/วิทยาลัยที่สมัครเข้าศึกษา สอบวัดคุณลักษณะความเป็นครู เฉพาะหลักสูตรครุศาสตร์อุตสาหกรรมบัณฑิต	
22 มิ.ย. 2565	ประกาศผลการสอบสัมภาษณ์ทางเว็บไซต์ http://admission.rmutsv.ac.th	
22 - 25 มิ.ย. 2565	ผู้ได้รับการคัดเลือกดำเนินการยืนยันสิทธิ์การเข้าศึกษาต่อ ทางเว็บไซต์ http://admission.rmutsv.ac.th ผู้ที่ดำเนินการยืนยันสิทธิ์เข้าศึกษาต่อดำเนินการบันทึกข้อมูลนักศึกษาใหม่ พิมพ์ใบแจ้งยอดการชำระเงินค่าธรรมเนียมการศึกษา ทางเว็บไซต์ http://admission.rmutsv.ac.th และชำระเงินค่าธรรมเนียมการศึกษา ชำระเงินผ่านแอปพลิเคชันทุกธนาคาร หรือผ่านเคาน์เตอร์ธนาคารกรุงไทย หรือเคาน์เตอร์เซอร์วิส หมายเหตุ : หากไม่ดำเนินการตามระยะเวลาที่กำหนดจะถือว่าสละสิทธิ์การเข้าศึกษาต่อ รายงานตัวเป็นนักศึกษาใหม่เว็บไซต์ https://reg.rmutsv.ac.th/newStudent/login.php	
ทุกรอบการรับสมัคร		
ปฐมนิเทศนักศึกษาใหม่		
27 มิ.ย. 2565	สงขลา: คณะบริหารธุรกิจ คณะสถาปัตยกรรมศาสตร์	
28 มิ.ย. 2565	สงขลา: คณะศิลปศาสตร์ คณะครุศาสตร์อุตสาหกรรมและเทคโนโลยี	
29 มิ.ย. 2565	สงขลา: คณะวิศวกรรมศาสตร์ วิทยาลัยรัตภูมิ	
30 มิ.ย. 2565	วิทยาเขตนครศรีธรรมราช	
1 ก.ค. 2565	วิทยาเขตรัง	
4 - 8 ก.ค. 2565	เรียนปรับพื้นฐาน (สำหรับคณะ/วิทยาลัยที่จัดการเรียนปรับพื้นฐาน)	
11 ก.ค. 2565	เปิดภาคการศึกษาที่ 1/2565	

ปฏิทินการดำเนินการคัดเลือกฯ อาจมีการเปลี่ยนแปลงได้ตามความเหมาะสม ผู้สมัครสอบคัดเลือกจะต้องศึกษาและติดตามกำหนดการ ข่าวสารต่าง ๆ ที่ประกาศจากเว็บไซต์ของมหาวิทยาลัย <http://admission.rmutsv.ac.th> เท่านั้น มหาวิทยาลัยจะไม่รับผิดชอบข้อมูลข่าวสารที่มาจากแหล่งเว็บไซต์อื่น ๆ

มหาวิทยาลัยเทคโนโลยีราชมงคลศรีวิชัย
 ปฏิทินการรับสมัครและคัดเลือกบุคคลเข้าศึกษาต่อ ปีการศึกษา 2565
 ระดับปริญญาตรีและระดับบัณฑิตศึกษา

สำหรับผู้สำเร็จการศึกษาระดับประกาศนียบัตรวิชาชีพ (ปวช.)/ระดับประกาศนียบัตรวิชาชีพชั้นสูง (ปวส.)/
 ระดับมัธยมศึกษาปีที่ 6 (ม.6 ที่สมัครหลักสูตรปวส. ไม่ต้องเข้าระบบ TCAS)/ระดับปริญญาตรี

กำหนดการ	กิจกรรม	
รอบที่ 3 แบบปรับตรงอิสระ		
รอบที่ 3.6		
11 - 26 มิ.ย. 2565	การสมัคร	ลงทะเบียนผู้ใช้งานและสมัครผ่านเว็บไซต์ http://admission.rmutsv.ac.th
	การชำระเงิน	ผู้สมัครพิมพ์ใบแจ้งยอดค่าธรรมเนียมสอบ ชำระเงินผ่านแอปพลิเคชันทุกธนาคาร หรือผ่านเคาน์เตอร์ธนาคารกรุงไทยหรือเคาน์เตอร์เซอร์วิส โดยตรวจสอบผลการชำระเงินหลังจาก 3 วันทำการ นับตั้งแต่วันที่ชำระค่าธรรมเนียมเรียบร้อยแล้ว
28 มิ.ย. 2565	ประกาศรายชื่อผู้มีสิทธิ์สอบและพิมพ์บัตรประจำตัวสอบ ทางเว็บไซต์ http://admission.rmutsv.ac.th	
1 ก.ค. 2565	สอบสัมภาษณ์ ณ คณะ/วิทยาลัยที่สมัครเข้าศึกษา สอบวัดคุณลักษณะความเป็นครู เฉพาะหลักสูตรครุศาสตร์อุตสาหกรรมบัณฑิต	
6 ก.ค. 2565	ประกาศผลการสอบสัมภาษณ์ทางเว็บไซต์ http://admission.rmutsv.ac.th	
6 - 10 ก.ค. 2565	ผู้ได้รับการคัดเลือกดำเนินการยืนยันสิทธิ์การเข้าศึกษาต่อ ทางเว็บไซต์ http://admission.rmutsv.ac.th ผู้ที่ดำเนินการยืนยันสิทธิ์เข้าศึกษาต่อดำเนินการบันทึกข้อมูลนักศึกษาใหม่ พิมพ์ใบแจ้งยอดการชำระเงินค่าธรรมเนียมการศึกษา ทางเว็บไซต์ http://admission.rmutsv.ac.th และชำระเงินค่าธรรมเนียมการศึกษา ชำระเงินผ่านแอปพลิเคชันทุกธนาคาร หรือผ่านเคาน์เตอร์ธนาคารกรุงไทย หรือเคาน์เตอร์เซอร์วิส หมายเหตุ : หากไม่ดำเนินการตามระยะเวลาที่กำหนดจะถือว่าสละสิทธิ์การเข้าศึกษาต่อ รายงานตัวเป็นนักศึกษาใหม่เว็บไซต์ https://reg.rmutsv.ac.th/newStudent/login.php	
ทุกรอบการรับสมัคร		
ปฐมนิเทศนักศึกษาใหม่		
27 มิ.ย. 2565	สงขลา: คณะบริหารธุรกิจ คณะสถาปัตยกรรมศาสตร์	
28 มิ.ย. 2565	สงขลา: คณะศิลปศาสตร์ คณะครุศาสตร์อุตสาหกรรมและเทคโนโลยี	
29 มิ.ย. 2565	สงขลา: คณะวิศวกรรมศาสตร์ วิทยาลัยรัตภูมิ	
30 มิ.ย. 2565	วิทยาเขตนครศรีธรรมราช	
1 ก.ค. 2565	วิทยาเขตตรัง	
4 - 8 ก.ค. 2565	เรียนปรับพื้นฐาน (สำหรับคณะ/วิทยาลัยที่จัดการเรียนปรับพื้นฐาน)	
11 ก.ค. 2565	เปิดภาคการศึกษาที่ 1/2565	

ปฏิทินการดำเนินการคัดเลือกฯ อาจมีการเปลี่ยนแปลงได้ตามความเหมาะสม ผู้สมัครสอบคัดเลือกจะต้องศึกษาและติดตามกำหนดการ ข่าวสารต่าง ๆ ที่ประกาศจากเว็บไซต์ของมหาวิทยาลัย <http://admission.rmutsv.ac.th> เท่านั้น มหาวิทยาลัยจะไม่รับผิดชอบข้อมูลข่าวสารที่มาจากแหล่งเว็บไซต์อื่น ๆ

ภาพประกอบการประชาสัมพันธ์หลักสูตร เพื่อเข้าศึกษาต่อระดับปริญญาตรี
ประจำปีการศึกษา 2565
มหาวิทยาลัยเทคโนโลยีราชมงคลศรีวิชัย วิทยาเขตตรัง

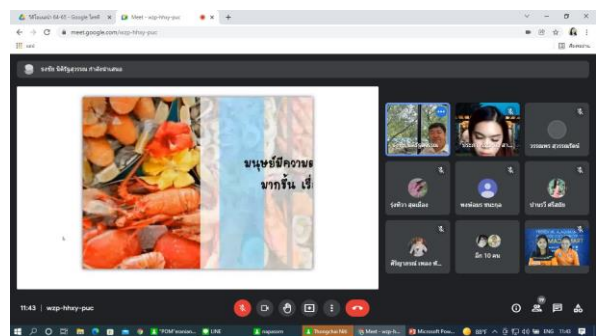
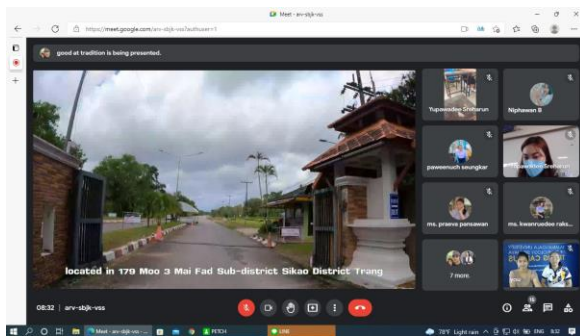
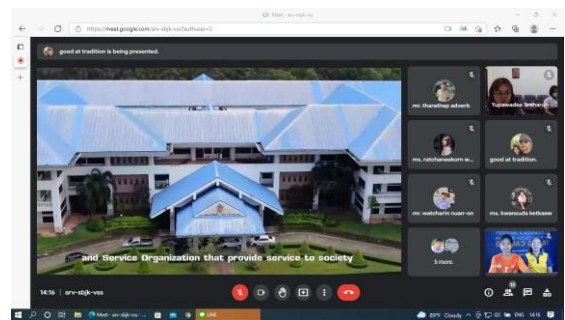



สรุปผลแบบสอบถามความคิดเห็น
ปัจจัยที่มีผลต่อการตัดสินใจเลือกเข้าศึกษาต่อ ระดับปริญญาตรี
มหาวิทยาลัยเทคโนโลยีราชมงคลศรีวิชัย วิทยาเขตตรัง

สถานภาพทั่วไปของผู้ตอบแบบสอบถามเป็นนักเรียนระดับมัธยมศึกษาปีที่ 6 ระดับปวช.3 ระดับปวส.2
ดำเนินการประเมินผลโดยการตอบแบบสอบถามความคิดเห็น ในด้านต่าง ๆ ดังนี้

ตอนที่ 1 ข้อมูลทั่วไปของผู้ตอบแบบสอบถาม

1. เพศ	จำนวน (คน)	ร้อยละ
เพศชาย	108	52.20
เพศหญิง	99	47.80

จากตารางที่ 1 ผู้ตอบแบบสอบถามเป็นเพศชาย จำนวน 108 คน คิดเป็นร้อยละ 52.20 และเป็นเพศหญิง จำนวน 99 คน คิดเป็นร้อยละ 47.80 ตามลำดับ

2. ระดับการศึกษา	จำนวน (คน)	ร้อยละ
มัธยมศึกษาปีที่ 6	46	22.20
ปวช.3	18	8.70
ปวส.2	143	69.10

จากตารางที่ 2 ผู้ตอบแบบสอบถามเป็นนักเรียนระดับชั้นมัธยมศึกษา จำนวน 46 คน คิดเป็นร้อยละ 22.20 นักเรียนระดับปวช.3 จำนวน 18 คน คิดเป็นร้อยละ 8.70 และนักเรียนระดับปวส.2 จำนวน 143 คน คิดเป็นร้อยละ 69.10 ตามลำดับ

3. เกรตเฉลี่ยสะสม	จำนวน (คน)	ร้อยละ
เกรตเฉลี่ยระหว่าง 0.00 - 1.99	4	1.90
เกรตเฉลี่ยระหว่าง 2.00 - 2.49	16	7.70
เกรตเฉลี่ยระหว่าง 2.50 - 2.99	31	15.00
เกรตเฉลี่ยระหว่าง 3.00 - 3.49	91	44.00
เกรตเฉลี่ยระหว่าง 3.50 - 4.00	65	31.40

จากตารางที่ 3 ผู้ตอบแบบสอบถามเป็นมีเกรตเฉลี่ยระหว่าง 0.00 - 1.99 จำนวน 4 คน คิดเป็นร้อยละ 1.90 เกรตเฉลี่ยระหว่าง 2.00 - 2.49 จำนวน 16 คน คิดเป็นร้อยละ 7.70 เกรตเฉลี่ยระหว่าง 2.50 - 2.99 จำนวน 31 คน คิดเป็นร้อยละ 15.00 เกรตเฉลี่ยระหว่าง 3.00 - 3.49 จำนวน 91 คน คิดเป็นร้อยละ 44.00 และเกรตเฉลี่ยระหว่าง 3.50 - 4.00 จำนวน 65 คน คิดเป็นร้อยละ 31.40 ตามลำดับ

4. อาชีพผู้ปกครอง	จำนวน (คน)	ร้อยละ
ธุรกิจส่วนตัว	57	27.50
รับราชการ/รัฐวิสาหกิจ	24	11.60
พนักงานบริษัทเอกชน	7	3.40
รับจ้างทั่วไป	86	41.50
ทำสวน	12	5.80
เกษตรกร	8	3.90
ค้าขาย	3	1.40
ประมง	2	1.00
รับจ้างกรีดยาง	1	0.50
พนักงานของรัฐ	1	0.50
พนักงาน	1	0.50
พนักงานทั่วไป	1	0.50
ไม่ระบุ	3	1.40
อื่นๆ	1	0.50

จากตารางที่ 4 อาชีพผู้ปกครองของผู้ตอบแบบสอบถามประกอบอาชีพธุรกิจส่วนตัว จำนวน 57 คน คิดเป็นร้อยละ 27.50 รับราชการ/รัฐวิสาหกิจ จำนวน 24 คน คิดเป็นร้อยละ 11.60 พนักงานบริษัทเอกชน จำนวน 7 คน คิดเป็นร้อยละ 3.40 รับจ้างทั่วไป จำนวน 86 คน คิดเป็นร้อยละ 41.50 ทำสวน จำนวน 12 คน คิดเป็นร้อยละ 5.80 เกษตรกร จำนวน 8 คน คิดเป็นร้อยละ 3.90 ค้าขาย จำนวน 3 คน คิดเป็นร้อยละ 1.40 ประมง จำนวน 2 คน คิดเป็นร้อยละ 1.00 รับจ้างกรีดยาง จำนวน 1 คน คิดเป็นร้อยละ 0.50 พนักงานของรัฐ จำนวน 1 คน คิดเป็นร้อยละ 0.50 พนักงาน จำนวน 1 คน คิดเป็นร้อยละ 0.50 พนักงานทั่วไป จำนวน 1 คน คิดเป็นร้อยละ 0.50 ไม่ระบุ จำนวน 3 คน คิดเป็นร้อยละ 1.40 และอื่นๆ จำนวน 1 คน คิดเป็นร้อยละ 0.50 ตามลำดับ

5. รายได้ของครอบครัวโดยเฉลี่ยต่อเดือน	จำนวน (คน)	ร้อยละ
น้อยกว่า 10,000 บาท	61	29.50
น้อยกว่า 10,001 – 15,000 บาท	56	27.10
น้อยกว่า 15,001 – 20,000 บาท	53	25.60
น้อยกว่า 20,001 – 25,000 บาท	14	6.80
มากกว่า 25,000 บาท	23	11.10

จากตารางที่ 5 รายได้ของครอบครัวโดยเฉลี่ยต่อเดือนของผู้ตอบแบบสอบถามน้อยกว่า 10,000 บาท จำนวน 61 คน คิดเป็นร้อยละ 29.50 น้อยกว่า 10,001 – 15,000 บาท จำนวน 56 คน คิดเป็นร้อยละ 27.10 น้อยกว่า 15,001–20,000 บาท จำนวน 53 คน คิดเป็นร้อยละ 25.60 น้อยกว่า 20,001–25,000 บาท จำนวน 14 คน คิดเป็นร้อยละ 6.80 และมากกว่า 25,000 บาท จำนวน 23 คน คิดเป็นร้อยละ 11.10 ตามลำดับ

6. ภูมิภาค	จำนวน (คน)	ร้อยละ
จังหวัดตรัง	78	37.70
จังหวัดพัทลุง	14	6.80
จังหวัดกระบี่	14	6.80
จังหวัดสงขลา	19	9.20
จังหวัดปัตตานี	21	10.10
จังหวัดนครศรีธรรมราช	26	12.60
จังหวัดสตูล	11	5.30
จังหวัดสุราษฎร์ธานี	9	4.30
จังหวัดยะลา	4	1.90
จังหวัดชุมพร	3	1.40
จังหวัดพังงา	2	1.00
จังหวัดนราธิวาส	2	1.00
จังหวัดนครพนม	1	0.50
จังหวัดประจวบคีรีขันธ์	1	0.50
จังหวัดภูเก็ต	1	0.50
ไม่ระบุจังหวัด	1	0.50

จากตารางที่ 6 ภูมิภาคของผู้ตอบแบบสอบถามมีดังนี้ จังหวัดตรัง จำนวน 78 คน คิดเป็นร้อยละ 37.70 จังหวัดพัทลุง จำนวน 14 คน คิดเป็นร้อยละ 6.80 จังหวัดกระบี่ จำนวน 14 คน คิดเป็นร้อยละ 6.80 จังหวัดสงขลา จำนวน 19 คน คิดเป็นร้อยละ 9.20 จังหวัดปัตตานี จำนวน 21 คน คิดเป็นร้อยละ 10.10 จังหวัดนครศรีธรรมราช จำนวน 26 คน คิดเป็นร้อยละ 12.60 จังหวัดสตูล จำนวน 11 คน คิดเป็นร้อยละ 5.30 จังหวัดสุราษฎร์ธานี จำนวน 9 คน คิดเป็นร้อยละ 4.30 จังหวัดยะลา จำนวน 4 คน คิดเป็นร้อยละ 1.90 จังหวัดชุมพร จำนวน 3 คน คิดเป็นร้อยละ 1.40 จังหวัดพังงา จำนวน 2 คน คิดเป็นร้อยละ 1.00 จังหวัดนราธิวาส จำนวน 2 คน คิดเป็นร้อยละ 1.00 จังหวัดนครพนม จำนวน 1 คน คิดเป็นร้อยละ 0.50 จังหวัดประจวบคีรีขันธ์ จำนวน 1 คน คิดเป็นร้อยละ 0.50 จังหวัดภูเก็ต จำนวน 1 คน คิดเป็นร้อยละ 0.50 และไม่ระบุจังหวัด จำนวน 1 คน คิดเป็นร้อยละ 0.50 ตามลำดับ

ตอนที่ 2 ระดับความคิดเห็นที่มีต่อการตัดสินใจเลือกเข้าศึกษาต่อ

ระดับปัจจัยที่มีผลต่อการตัดสินใจเลือกเข้าศึกษาต่อ ในด้านต่างๆ มีดังนี้

- 1). ด้านองค์ประกอบของสถานศึกษามีระดับความคิดเห็นเฉลี่ย 4.27
 - 1.1) หลักสูตรมีชื่อเสียงและเป็นที่ยอมรับ มีระดับความคิดเห็น 4.20
 - 1.2) หลักสูตรที่เปิดมีความน่าสนใจและมีประโยชน์ต่อการประกอบอาชีพในอนาคต มีระดับความคิดเห็น 4.35
 - 1.3) มีอาจารย์จบตรงสาขาที่ทำการสอนมีระดับความคิดเห็น 4.32
 - 1.4) เมื่อสำเร็จการศึกษาสามารถหางานทำได้ง่ายมีระดับความคิดเห็น 4.27
 - 1.5) มีสิ่งอำนวยความสะดวกในด้านต่างๆ เช่น หอพักนักศึกษา มีระดับความคิดเห็น 4.19

- 2) ด้านราคามีระดับความคิดเห็นเฉลี่ย 4.10
 - 2.1) ค่าธรรมเนียมการเรียน ค่าบริการต่างๆ ถูกกว่าเมื่อเทียบกับมหาวิทยาลัยอื่น มีระดับความคิดเห็น 4.06
 - 2.2) ผู้ปกครองสามารถเบิกค่าเล่าเรียนได้มีระดับความคิดเห็น 3.86
 - 2.3) มีกระบวนการชำระค่าธรรมเนียมการเรียนหรือค่าบริการต่างๆอย่างเป็นระบบ มีระดับความคิดเห็น 4.17
 - 2.4) มีการให้บริการเงินกู้ยืมเพื่อการศึกษา (กยศ.)มีระดับความคิดเห็น 4.29
 - 2.5) มีทุนการศึกษาให้แก่ นักเรียนที่ขาดแคลนทุนทรัพย์มีระดับความคิดเห็น 4.14
- 3) ด้านอาคารสถานที่ทำเลที่ตั้งของมหาวิทยาลัยมีระดับความคิดเห็นเฉลี่ย 4.05
 - 3.1) อยู่ใกล้แหล่งชุมชนมีระดับความคิดเห็น 3.85
 - 3.2) สามารถเดินทางได้สะดวกมีระดับความคิดเห็น 3.93
 - 3.3) มีมาตรการหรือแนวปฏิบัติเพื่อรักษาความปลอดภัยมีระดับความคิดเห็น 4.12
 - 3.4) มีอาคารเรียน อาคารปฏิบัติการเหมาะสมเพียงพอมีระดับความคิดเห็น 4.21
 - 3.5) ให้บริการแก่ผู้มาติดต่ออย่างสะดวกและรวดเร็วมีระดับความคิดเห็น 4.16
- 4) ด้านส่งเสริมการตลาดมีระดับความคิดเห็นเฉลี่ย 3.98
 - 4.1) มีการประชาสัมพันธ์ผ่านสื่อ เช่นสิ่งตีพิมพ์ วิทยุ โทรทัศน์ ป้ายโฆษณา เว็บไซต์ มีระดับความคิดเห็น 4.24
 - 4.2) มีการแนะนำจากโครงการแนะแนวสัจจรมีระดับความคิดเห็น 4.00
 - 4.3) มีผู้ปกครอง อาจารย์ ญาติพี่น้อง และเพื่อนแนะนำมีระดับความคิดเห็น 4.04
 - 4.4) มีเพื่อนหรือญาติเคยศึกษามาก่อนหน้ามีระดับความคิดเห็น 3.81
 - 4.5) มีการแนะนำจากศิษย์เก่ามีระดับความคิดเห็น 3.80
- 5) ด้านบุคคลที่เกี่ยวข้องกับนักศึกษา มีระดับความคิดเห็นเฉลี่ย 3.67
 - 5.1) เลือกเรียนเพราะบิดา - มารดามีส่วนในการเลือกสถานศึกษามีระดับความคิดเห็น 3.41
 - 5.2) เลือกเรียนเพราะอาจารย์แนะแนวมีระดับความคิดเห็น 3.65
 - 5.3) เลือกเรียนเพราะรุ่นพี่เป็นผู้แนะนำมีระดับความคิดเห็น 3.65
 - 5.4) เลือกเรียนเพราะผู้ปกครองสนับสนุนด้านการเงินแนะนำให้เรียน มีระดับความคิดเห็น 3.85
 - 5.5) เลือกเรียนเพราะเห็นความสำเร็จของผู้จบการศึกษามีระดับความคิดเห็น 4.08

สรุปผลการสอบถามความคิดเห็น ปัจจัยที่มีผลต่อการตัดสินใจเลือกเข้าศึกษาต่อ ระดับปริญญาตรี มหาวิทยาลัยเทคโนโลยีราชมงคลศรีวิชัย วิทยาเขตตรัง มีระดับความคิดเห็นเท่ากับ 4.01 คิดเป็นร้อยละ 80.20 ดังตาราง และรายละเอียดประกอบดังนี้

ปัจจัยที่มีผลต่อการตัดสินใจเลือกเข้าศึกษาต่อ	คะแนนเฉลี่ย
1. ด้านองค์ประกอบของสถานศึกษา	
1.1 หลักสูตรมีชื่อเสียงและเป็นที่ยอมรับ	4.20
1.2 หลักสูตรที่เปิดมีความน่าสนใจและมีประโยชน์ต่อการประกอบอาชีพในอนาคต	4.35
1.3 มีอาจารย์จบตรงสาขาที่ทำการสอน	4.32
1.4 เมื่อสำเร็จการศึกษาสามารถหางานทำได้ง่าย	4.27
1.5 มีสิ่งอำนวยความสะดวกในด้านต่างๆ เช่น หอพักนักศึกษา	4.19
ด้านองค์ประกอบของสถานศึกษามีระดับความคิดเห็นเฉลี่ย	4.27

2. ด้านราคา	
2.1 ค่าธรรมเนียมการเรียน ค่าบริการต่างๆ ถูกกว่าเมื่อเทียบกับมหาวิทยาลัยอื่น	4.06
2.2 ผู้ปกครองสามารถเบิกค่าเล่าเรียนได้	3.86
2.3 มีกระบวนการชำระค่าธรรมเนียมการเรียนหรือค่าบริการต่างๆอย่างเป็นระบบ	4.17
2.4 มีการให้บริการเงินกู้ยืมเพื่อการศึกษา (ก.ย.ศ.)	4.29
2.5 มีทุนการศึกษาให้แก่นักเรียนที่ขาดแคลนทุนทรัพย์	4.14
ด้านราคามีระดับความคิดเห็นเฉลี่ย	4.10
3. ด้านอาคารสถานที่ทำเลที่ตั้งของมหาวิทยาลัย	
3.1 อยู่ใกล้แหล่งชุมชน	3.85
3.2 สามารถเดินทางได้สะดวก	3.93
3.3 มีมาตรการหรือแนวปฏิบัติเพื่อรักษาความปลอดภัย	4.12
3.4 มีอาคารเรียน อาคารปฏิบัติการเหมาะสมเพียงพอ	4.21
3.5 ให้บริการแก่ผู้มาติดต่ออย่างสะดวกและรวดเร็ว	4.16
ด้านอาคารสถานที่ทำเลที่ตั้งของมหาวิทยาลัยมีระดับความคิดเห็นเฉลี่ย	4.05
4. ด้านส่งเสริมการตลาด	
4.1 มีการประชาสัมพันธ์ผ่านสื่อ เช่น สิ่งตีพิมพ์ วิทยุ โทรทัศน์ ป้ายโฆษณา เว็บไซต์	4.24
4.2 มีการแนะนำจากโครงการแนะแนวสัญจร	4.00
4.3 มีผู้ปกครอง อาจารย์ ญาติพี่น้อง และเพื่อนแนะนำ	4.04
4.4 มีเพื่อนหรือญาติเคยศึกษามาก่อนหน้า	3.81
4.5 มีการแนะนำจากศิษย์เก่า	3.81
ด้านส่งเสริมการตลาดมีระดับความคิดเห็นเฉลี่ย	3.98
5. ด้านบุคคลที่เกี่ยวข้องกับนักศึกษา	
5.1 เลือกเรียนเพราะบิดา - มารดามีส่วนในการเลือกสถานศึกษา	3.41
5.2 เลือกเรียนเพราะอาจารย์แนะแนว	3.38
5.3 เลือกเรียนเพราะรุ่นพี่เป็นผู้แนะนำ	3.65
5.4 เลือกเรียนเพราะผู้ปกครองสนับสนุนด้านการเงินแนะนำให้เรียน	3.85
5.5 เลือกเรียนเพราะเห็นความสำเร็จของผู้จบการศึกษา	4.08
ด้านบุคคลที่เกี่ยวข้องกับนักศึกษามีระดับความคิดเห็นเฉลี่ย	3.67
ระดับความคิดเห็นเฉลี่ยทั้ง 5 ด้าน	4.01

ตอนที่ 3 ปัญหาและข้อเสนอแนะ

1. ปรับปรุงหอพักนักศึกษาให้มีความพร้อมและปลอดภัยต่อการใช้ชีวิตของนักศึกษา
2. อยากให้มีสหกรณ์ประจำมหาวิทยาลัย จำหน่ายอุปกรณ์ที่ใช้ในการเรียน
3. ควรปรับถนนทางเดินและใส่หลังคาข้างหน้ามหาวิทยาลัย
4. การเดินทางมามหาวิทยาลัยมทร.ศรีวิชัย วิทยาเขตตรังตรัง ควรมีการปรับปรุงทัศนียภาพรอบมหาวิทยาลัยและอาคารเรียน

เอกสารประกอบ

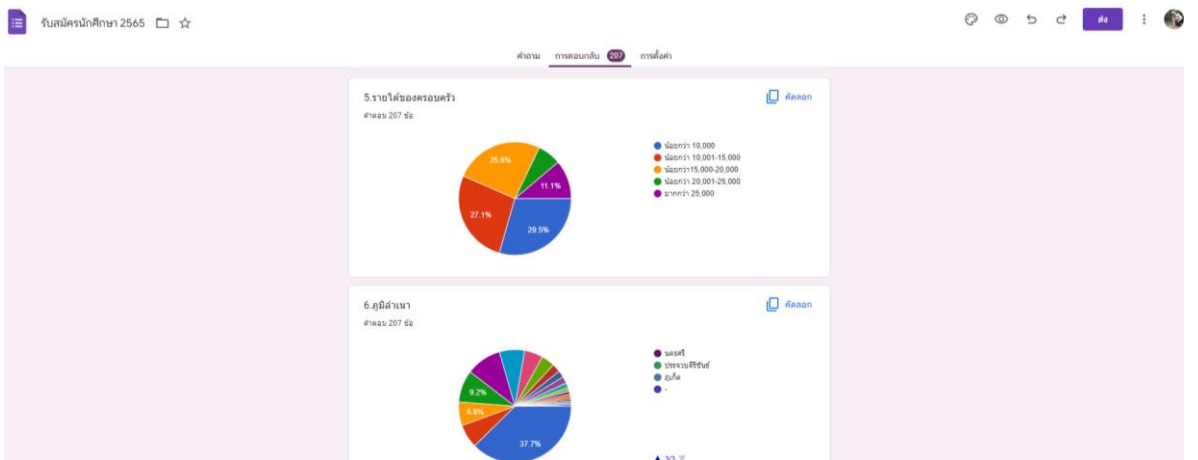
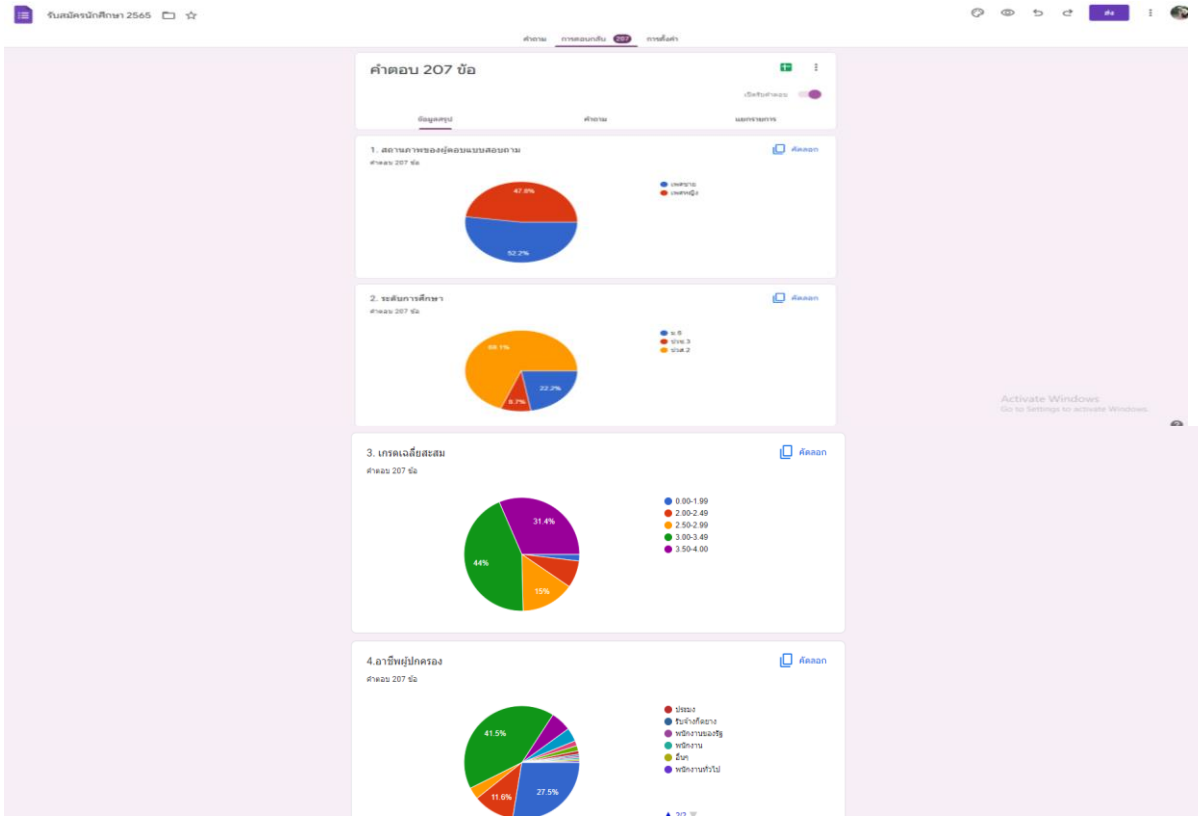

ตอนที่ 2 จะสืบความคิดเห็นที่มีต่อการตัดสินใจเลือกเข้าศึกษา

1. ด้านองค์ประกอบของสถานศึกษา

📄 ศึกษาก

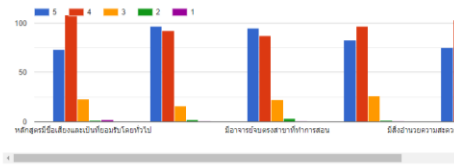

2. ด้านราคา

📄 ศึกษาก

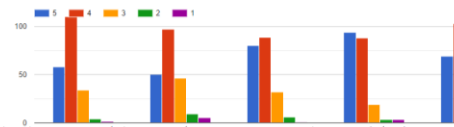

Activate Windows
Go to Settings to activate Windows.

3. ด้านอาคารสถานที่และทำเลที่ตั้งของมหาวิทยาลัย

📄 ศึกษาก

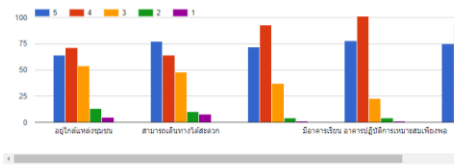

4. ด้านสิ่งแวดล้อมการตลาด

📄 ศึกษาก

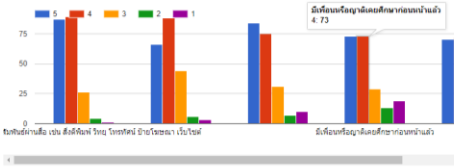

Activate Windows
Go to Settings to activate Windows.

5. ด้านบุคคลที่เกี่ยวข้องกับนักศึกษา

📄 ศึกษาก

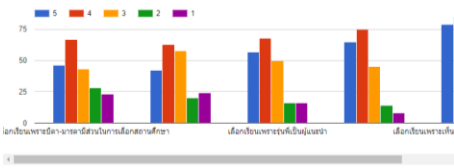

ตอนที่ 3 ข้อเสนอนะ

จำนวน 5 ข้อ

โปรดระบุเหตุผล, ให้ความพร้อมและรายละเอียดการใช้งาน

อย่างไรให้สหกรณ์ประชาชนมหาวิทยาลัย มีอุปกรณ์ใช้ในการเรียน

.....

ควรปรับลดขนาดเงินได้ลดค่าจ้างผ่าน

การดำเนินงานมหาวิทยาลัยหรือ สหกรณ์ประชาชนมหาวิทยาลัยและอาคารเรียน

Activate Windows
Go to Settings to activate Windows.