



# รายงานสถิตินักศึกษาใหม่

## ปีการศึกษา 2566

งานบริการการศึกษา  
มหาวิทยาลัยเทคโนโลยีราชมงคลศรีวิชัย วิทยาเขตตรัง

## บทสรุปสำหรับผู้บริหาร

การจัดทำรายงานสถิตินักศึกษา ระดับปริญญาตรี ประจำปีการศึกษา 2566 มีวัตถุประสงค์เพื่อรายงานผลการรับสมัครนักศึกษา ระดับปริญญาตรี ปีการศึกษา 2566 หลักสูตร 4 ปีและหลักสูตรเทียบโอนผลการรายงานสรุปได้ดังนี้

มหาวิทยาลัยเทคโนโลยีราชมงคลศรีวิชัย วิทยาเขตตรัง เปิดรับสมัครนักศึกษาระดับปริญญาตรี ประจำปีการศึกษา 2566 ประกอบด้วย 2 คณะ 1 วิทยาลัย คือ คณะวิทยาศาสตร์และเทคโนโลยี การประมง คณะวิศวกรรมศาสตร์และเทคโนโลยี วิทยาลัยการโรงแรมและการท่องเที่ยว เปิดรับสมัครนักศึกษา หลักสูตร 4 ปีและหลักสูตรเทียบโอน จำนวน 8 สาขาวิชา ดังนี้

1. สาขาวิชาเพาะเลี้ยงสัตว์น้ำ
2. สาขาวิชาวิทยาศาสตร์ทางทะเล
3. สาขาวิชาการจัดการทรัพยากรและสิ่งแวดล้อม
4. สาขาวิชาการท่องเที่ยว
5. สาขาวิชาการบัญชี
6. สาขาวิชาการจัดการนวัตกรรมการทางธุรกิจ
  - แผนกการจัดการนวัตกรรมการค้า
7. สาขาวิชาวิศวกรรมไฟฟ้า
8. สาขาวิชาวิศวกรรมคอมพิวเตอร์และการสื่อสาร

มหาวิทยาลัย มีแผนรับนักศึกษา จำนวน 470 คน นักศึกษาสมัครเรียน จำนวน 1,794 คน นักศึกษาลงทะเบียนเรียนและชำระเงิน จำนวน 308 คน

ข้อมูลการรับเข้า นักศึกษาสำเร็จการศึกษามาจากสถาบันเดิม จำนวน 114 สถานศึกษา ซึ่งนักศึกษาสำเร็จการศึกษาจากสถาบันการอาชีวศึกษามากที่สุด คือ วิทยาลัยเทคนิคกระบี่ จำนวน 18 คน ประกอบด้วย สาขาวิชาดังนี้

- |  |             |
|--|-------------|
| 1. วิศวกรรมไฟฟ้า เทียบโอน                    | จำนวน 16 คน |
| 2. วิศวกรรมคอมพิวเตอร์และการสื่อสาร เทียบโอน | จำนวน 2 คน  |

## รายงานข้อมูลของนักศึกษาใหม่ ระดับปริญญาตรี ปีการศึกษา 2566 มีดังนี้

### 1. ข้อมูลการรับเข้าศึกษา

1.1 มาจากสถาบันการอาชีวศึกษามากที่สุด คิดเป็นร้อยละ 51.30 (จำนวน 158 คน) รองลงมาคือ จากโรงเรียนระดับมัธยมศึกษาตอนปลาย คิดเป็นร้อยละ 41.08 (จำนวน 145 คน) และจาก กศน. คิดเป็นร้อยละ 1.62 (จำนวน 5 คน) ตามลำดับ

#### สถาบันการอาชีวศึกษา 12 สถาบันแรก ที่มีนักเรียนนักศึกษาเข้าศึกษามากที่สุด

ลำดับที่	ชื่อสถานศึกษา	จังหวัด	จำนวน
1	วิทยาลัยเทคนิคกระบี่	กระบี่	18
2	วิทยาลัยเทคนิคพัทลุง	พัทลุง	16
3	วิทยาลัยเทคนิคตรัง	ตรัง	14
4	วิทยาลัยเทคนิคยะลา	ยะลา	14
5	วิทยาลัยเทคนิคนครศรีธรรมราช	นครศรีธรรมราช	13
6	วิทยาลัยการอาชีพตรัง	ตรัง	11
7	วิทยาลัยเทคนิคภูเก็ต	ภูเก็ต	7
8	วิทยาลัยเทคนิคนราธิวาส	นราธิวาส	5
9	วิทยาลัยเทคนิคป่าพะยอม	พัทลุง	4
10	วิทยาลัยเทคนิคพังงา	พังงา	4
11	วิทยาลัยเทคนิคสตูล	สตูล	4
12	วิทยาลัยเทคนิคถลาง	ภูเก็ต	4

#### โรงเรียนระดับมัธยมศึกษาตอนปลาย จำนวน 12 โรงเรียนแรกที่มีนักเรียนนักศึกษาเข้าศึกษามากที่สุด

ลำดับที่	ชื่อสถานศึกษา	จังหวัด	จำนวน
1	โรงเรียนราชประชานุเคราะห์ 37	กระบี่	10
2	โรงเรียนสิเกาประชาผดุงวิทย์	ตรัง	6
3	โรงเรียนน้ำผุด	ตรัง	5
4	โรงเรียนวังวิเศษ	ตรัง	5
5	โรงเรียนสันติธรรมวิทยามูลนิธิ	ตรัง	5
6	โรงเรียนเอกภาพศาสนวิษณุ	กระบี่	4
7	โรงเรียนแสงธรรมวิทยาตรังมูลนิธิ	ตรัง	4
8	โรงเรียนช่างกลางประชานุกูล	นครศรีธรรมราช	4
9	โรงเรียนป่าพะยอมพิทยาคม	พัทลุง	4
10	โรงเรียนมัธยมวัดควนวิเศษมูลนิธิ	ตรัง	4
11	โรงเรียนวิเชียรมาตุ	ตรัง	4
12	โรงเรียนหาดสำราญพิทยาคม	ตรัง	4

1.2 วุฒิการศึกษาระดับมัธยมศึกษาตอนปลาย คิดเป็นร้อยละ 48.70 (จำนวน 150 คน) ในการสมัครมากที่สุด รองลงมาคือ ประกาศนียบัตรชั้นสูง (ปวส.2) คิดเป็นร้อยละ 41.23 (จำนวน 127 คน) และประกาศนียบัตรวิชาชีพ (ปวช.3) คิดเป็นร้อยละ 10.06 (จำนวน 31 คน) ตามลำดับ

ลำดับที่	วุฒิการศึกษาที่ใช้สมัคร	จำนวน (คน)	คิดเป็นร้อยละ
1	มัธยมศึกษาตอนปลาย	150	48.7
2	ประกาศนียบัตรวิชาชีพ (ปวช.)	31	10.06
3	ประกาศนียบัตรวิชาชีพชั้นสูง (ปวส.)	127	41.23
	รวม	308	100

### ปัญหาการรับสมัครนักศึกษาปีการศึกษา 2566

- นักเรียน/นักศึกษาไม่เป็นไปตามเป้าหมาย
- การตอบรับการให้เข้าแนะแนว/ประชาสัมพันธ์หลักสูตรของโรงเรียน/สถานศึกษาตอบรับจำนวนน้อย

### แนวทางการแก้ปัญหาในปีการศึกษาถัดไป

- เปิดโอกาสให้นักเรียนนักศึกษาเข้ามาเยี่ยมชมมหาวิทยาลัย เพื่อทำกิจกรรมสานสัมพันธ์มีพี่ๆ นักศึกษาปัจจุบันและอาจารย์ของแต่ละสาขาให้ความรู้และต้อนรับ เพื่อให้นักเรียน/นักศึกษาเห็นสถานที่จริง ห้องเรียนจริง ประกอบการตัดสินใจสมัครเรียน
- เพิ่มเป้าหมายในการประชาสัมพันธ์โดยเริ่มตั้งแต่ ม.4 ม.5 และนักศึกษานอกระบบ
- จัดทำหนังสือขอความอนุเคราะห์เข้าแนะแนวประชาสัมพันธ์ให้เร็วมากยิ่งขึ้น จากเดิมเข้าแนะแนวเดือนกันยายน-ธันวาคม 2565 ใช้ระยะเวลา 4 เดือน เปลี่ยนเป็นขอเข้าแนะแนวตั้งแต่เดือนกรกฎาคม -ธันวาคม 2566 ระยะเวลา 6 เดือน ทำให้มีระยะเวลาออกแนะแนวเพิ่มขึ้น
- จัดให้มีทีมแนะแนวและประชาสัมพันธ์หลักสูตรที่ผ่านการฝึกฝนการพูด และพัฒนาบุคลิกภาพ

## บทนำ

มหาวิทยาลัยเทคโนโลยีราชมงคลศรีวิชัย วิทยาเขตตรัง ได้ดำเนินการรวบรวมสถิติการรับนักศึกษาใหม่ ประจำปีการศึกษา 2566 ขึ้น โดยมีรายละเอียดดังนี้

1. ความเป็นมาและการจัดการศึกษา
2. สาขาวิชาที่เปิดรับสมัครในระดับปริญญาตรีและแผนรับ ปีการศึกษา 2566
3. ตารางสรุปจำนวนนักศึกษา
4. สรุปผลการศึกษาข้อมูลนักศึกษาใหม่ ปีการศึกษา 2566
  - ข้อมูลการรับเข้าศึกษาตามแผนรับ
  - ข้อมูลการรับเข้าตามประเภทการสมัคร
  - ข้อมูลส่วนตัว
5. ตารางสถิตินักศึกษาใหม่ ประจำปีการศึกษา 2566
  - จำแนกตามผู้แจ้งความจำนง ผู้สมัคร และผู้ลงทะเบียนเรียน
  - จำแนกตามสถานศึกษาเดิมและสาขาวิชา
  - จำแนกตามสาขาวิชาและสถานศึกษา

### ที่มาของข้อมูล

1. ข้อมูลที่รวบรวมเป็นข้อมูลในภาคการศึกษาที่ 1 ปีการศึกษา 2566
2. ข้อมูลจำนวนนักศึกษาที่แจ้งความจำนงสมัครเรียนและลงทะเบียนชำระเงิน
3. ข้อมูลหลักสูตรจากคณะวิทยาศาสตร์และเทคโนโลยีการประมง วิทยาลัยการโรงแรมและการท่องเที่ยว และคณะวิศวกรรมศาสตร์และเทคโนโลยี

### ระยะเวลารวบรวมข้อมูล

เริ่มสำรวจและจัดเก็บข้อมูล เดือน กันยายน พ.ศ. 2565 – กรกฎาคม พ.ศ. 2566

## สารบัญ

บทสรุปสำหรับผู้บริหาร	ก
บทนำ	ง
ความเป็นมาและการจัดการศึกษา	1
สาขาวิชาที่เปิดรับสมัครในระดับปริญญาตรีและแผนรับ ปีการศึกษา 2566	1-3
ตารางสรุปจำนวนนักศึกษา ปีการศึกษา 2566	4
สรุปผลการศึกษาข้อมูลนักศึกษาใหม่ ปีการศึกษา 2566	
➤ ข้อมูลการรับเข้าศึกษา	6-7
➤ จำนวนสถิตินักศึกษา จำแนกตามสถานศึกษาเดิม	8-13
➤ ข้อมูลส่วนตัว	14
ตารางแสดงจำนวนผู้สมัครเข้าศึกษาต่อระดับปริญญาตรี ปีการศึกษา 2566	
➤ ผ่านระบบการคัดเลือกบุคคลเข้าศึกษาในสถาบันอุดมศึกษา ตามประเภทการสมัคร	15-21
ตารางสถิตินักศึกษาใหม่ ปีการศึกษา 2566	
➤ จำนวนผู้สมัครและรายงานตัวในแต่ละเดือน	22
➤ จำแนกตามประเภทการสมัคร	
➤ จำแนกตามวุฒิการศึกษาที่ใช้สมัคร	23
➤ จำแนกตามสถานศึกษาเดิม	24-33
➤ จำแนกตามสถานศึกษาเดิม แยกเป็นสาขาวิชา	34-40
➤ จำแนกตามสถานศึกษาเดิม แยกตามรายชื่อนักศึกษา	41-51
ภาคผนวก	
➤ ปฏิทินการดำเนินการรับสมัครและสอบคัดเลือกระดับ ม.6	53-57
➤ ปฏิทินการดำเนินการรับสมัครและสอบคัดเลือกระดับ ปวช/ปวส	58-65
➤ ปฏิทินการดำเนินการรับสมัครโควตาพิเศษ	66
➤ ภาพประกอบการออกบูทประชาสัมพันธ์หลักสูตร และการแนะแนวออนไลน์	67-68
➤ สรุปผลการประเมินความพึงพอใจ	69

## ความเป็นมาและการจัดการศึกษา

### ความเป็นมา

มหาวิทยาลัยเทคโนโลยีราชมงคลศรีวิชัย สังกัดกระทรวงการอุดมศึกษา วิทยาศาสตร์ วิจัยและนวัตกรรม (อว.) มุ่งเน้นการจัดการศึกษาชั้นสูง ในการผลิตบัณฑิตวิชาชีพที่มีความสามารถในการบริหารจัดการ อาชีพด้านวิทยาศาสตร์เทคโนโลยีและการบริการ “ด้วยปณิธานที่ตั้งมั่นจะเป็นภูมิพลังแห่งแผ่นดิน มหาวิทยาลัยแห่งนี้จะผลิตบัณฑิตที่รู้จักจริง ปฏิบัติได้เปี่ยมคุณธรรม จริยธรรม เพื่อสร้างสรรค์สังคมและประเทศชาติ” นอกจากนี้ยังมีนโยบายในการพัฒนาส่งเสริมด้านการเรียนการสอน การวิจัย การบริการชุมชน การอนุรักษ์ศิลปวัฒนธรรมและสิ่งแวดล้อมอย่างยั่งยืน พร้อมทั้งพัฒนาบุคลากรให้ก้าวทันต่อกระแสโลกาภิวัตน์ ตามวิสัยทัศน์และทรัพยากรที่มีอยู่อย่างสมบูรณ์ มหาวิทยาลัยเทคโนโลยีราชมงคลศรีวิชัย วิทยาเขตตรัง มีอัตลักษณ์เชิงพื้นที่ในการจัดการทรัพยากรชายฝั่ง ด้วยการดำเนินงานที่มีการพัฒนาอย่างต่อเนื่องเป็นมหาวิทยาลัยที่มีคุณภาพทางด้านเทคโนโลยีที่ดี โดยมีการจัดการศึกษาหลักสูตรปริญญาตรี ดังนี้

- 1) ปริญญาตรีปกติ รับจากผู้สำเร็จการศึกษา ปวช.3 หรือ ม.6 หรือเทียบเท่า
- 2) ปริญญาตรีเทียบโอน รับจากผู้สำเร็จการศึกษา ปวส.2 หรือเทียบเท่า

### หน่วยงาน

มหาวิทยาลัยเทคโนโลยีราชมงคลศรีวิชัย วิทยาเขตตรัง ประกอบด้วย คณะวิทยาศาสตร์และเทคโนโลยีการประมง วิทยาลัยการโรงแรมและการท่องเที่ยว คณะวิศวกรรมศาสตร์และเทคโนโลยี สำนักงานวิทยาเขตตรัง สถาบันวิจัยและพัฒนา และสถาบันทรัพยากรธรรมชาติและสิ่งแวดล้อม

### สาขาวิชาที่เปิดรับสมัครในระดับปริญญาตรีและแผนรับ ปีการศึกษา 2566

มหาวิทยาลัยเทคโนโลยีราชมงคลศรีวิชัย วิทยาเขตตรัง รับสมัครนักศึกษาใหม่หลักสูตรปริญญาตรีตามแผนรับ ดังนี้

#### 1. คณะวิทยาศาสตร์และเทคโนโลยีการประมง

##### หลักสูตร 4 ปี

สาขาวิชา	ชื่อหลักสูตร	คุณสมบัติ	แผนรับ (คน)
เพาะเลี้ยงสัตว์น้ำ	วิทยาศาสตร์บัณฑิต (วท.บ.)	1. ม.6 ทุกแผนการเรียน หรือเทียบเท่า 2. ปวช.ทุกแผนการเรียน 3. ผลการเรียนเฉลี่ยสะสม 5 ภาคการศึกษาไม่น้อยกว่า 2.00 ถ้าน้อยกว่า 2.00 ให้อยู่ในดุลยพินิจของคณะกรรมการบริหารหลักสูตร	30
วิทยาศาสตร์ทางทะเล	วิทยาศาสตร์บัณฑิต (วท.บ.)	1. ม.6 ทุกแผนการเรียน หรือเทียบเท่า 2. ปวช. สาขาประมงหรือสาขาที่เกี่ยวข้อง 3. ผลการเรียนเฉลี่ยสะสม 5 ภาคการศึกษาไม่น้อยกว่า 2.00 ถ้าน้อยกว่า 2.00 ให้อยู่ในดุลยพินิจของคณะกรรมการบริหารหลักสูตร	30

สาขาวิชา	ชื่อหลักสูตร	คุณสมบัติ	แผนรับ (คน)
การจัดการทรัพยากรและ สิ่งแวดล้อม	วิทยาศาสตร์บัณฑิต (วท.บ.)	1. ม.6 แผนการเรียน วิทยาศาสตร์ - คณิตศาสตร์ ศิลป์-คณิตศาสตร์ หรือเทียบเท่า 2. ปวช. สาขาที่ใกล้เคียงหรือสาขา ที่เกี่ยวข้อง 3. ผลการเรียนเฉลี่ยสะสม 5 ภาคการศึกษาไม่ น้อยกว่า 2.00 ถ้าน้อยกว่า 2.00 ให้อยู่ในดุลยพินิจของคณะ กรรมการบริหารหลักสูตร	30

### เทียบโอน

สาขาวิชา	ชื่อหลักสูตร	คุณสมบัติ	แผนรับ (คน)
เพาะเลี้ยงสัตว์น้ำ	วิทยาศาสตร์บัณฑิต (วท.บ.)	1. ปวส. ในสาขาเพาะเลี้ยงสัตว์น้ำ ประมง หรือสาขาที่เกี่ยวข้อง โดยวิธี เทียบโอนผลการเรียน 2. ผลการเรียนเฉลี่ยสะสม 3 ภาคการศึกษา ไม่น้อยกว่า 2.50	30

## 2. คณะวิศวกรรมศาสตร์และเทคโนโลยี

### หลักสูตร 4 ปี

สาขาวิชา	ชื่อหลักสูตร	คุณสมบัติ	แผนรับ (คน)
วิศวกรรมไฟฟ้า	วิศวกรรมศาสตรบัณฑิต (วศ.บ.)	1. ม.6 หรือเทียบเท่า แผนการเรียนวิทย์- คณิต 2. ปวช. สาขาช่างไฟฟ้า ไฟฟ้าอิเล็กทรอนิกส์ เครื่องมือวัด ไฟฟ้าโทรคมนาคม หรือสาขาที่ เกี่ยวข้อง	30
วิศวกรรมคอมพิวเตอร์และ การสื่อสาร	วิศวกรรมศาสตรบัณฑิต (วศ.บ.)	1. ม.6 หรือเทียบเท่า แผนการเรียน วิทย์ - คณิต 2. ปวช. สาขาเทคโนโลยีสารสนเทศ เทคโนโลยี คอมพิวเตอร์ อิเล็กทรอนิกส์-สื่อสาร โทรคมนาคม หรือสาขาที่เกี่ยวข้อง	30

**เทียบโอน**

สาขาวิชา	ชื่อหลักสูตร	คุณสมบัติ	แผนรับ (คน)
วิศวกรรมไฟฟ้า	วิศวกรรมศาสตรบัณฑิต (วศ.บ.)	1. ปวส. หรือ อนุปริญญา สาขาช่างไฟฟ้า ไฟฟ้าอิเล็กทรอนิกส์ เครื่องมือวัด ไฟฟ้า โทรคมนาคม หรือสาขาที่เกี่ยวข้อง โดยวิธีเทียบผลการเรียน	30
วิศวกรรมคอมพิวเตอร์และการสื่อสาร	วิศวกรรมศาสตรบัณฑิต (วศ.บ.)	1. ปวส. หรือ อนุปริญญา หรือเทียบเท่า สาขาเทคโนโลยีสารสนเทศ เทคโนโลยีคอมพิวเตอร์ อิเล็กทรอนิกส์-สื่อสาร โทรคมนาคม หรือสาขาที่เกี่ยวข้อง โดยวิธีเทียบผลการเรียน	30

**3. วิทยาลัยการโรงแรมและการท่องเที่ยว**

**หลักสูตร 4 ปี**

สาขาวิชา	ชื่อหลักสูตร	คุณสมบัติ	แผนรับ (คน)
การท่องเที่ยว	ศิลปศาสตรบัณฑิต (ศศ.บ.)	1. ม.6 ทุกแผนการเรียน หรือเทียบเท่า 2. ปวช. ทุกสาขาวิชา 3. เกรตเฉลี่ย ไม่น้อยกว่า 2.00	40
การบัญชี	บัญชีบัณฑิต (บช.บ.)	1. ม.6 ทุกแผนการเรียน หรือเทียบเท่า 2. ปวช. ทุกสาขา 3. เกรตเฉลี่ย 2.00 ขึ้นไป	30
การจัดการนวัตกรรมการท่องเที่ยว -แผนการจัดการนวัตกรรมการค้า	บริหารธุรกิจบัณฑิต (บธ.บ.) (สาขาวิชาการจัดการนวัตกรรมการท่องเที่ยว)	1. ม.6 ทุกแผนการเรียน หรือเทียบเท่า 2. ปวช. ทุกสาขา 3. เกรตเฉลี่ย 2.00 ขึ้นไป	30

\*\*หมายเหตุ แผนการจัดการนวัตกรรมการค้า เช่นสัญญาเรียนการศึกษากับบริษัท ซีพี ออลล์ จำกัด (มหาชน) เรียนฟรีตลอดหลักสูตร

**เทียบโอน**

สาขาวิชา	ชื่อหลักสูตร	คุณสมบัติ	แผนรับ (คน)
การท่องเที่ยว	ศิลปศาสตรบัณฑิต (ศศ.บ.)	1. นักศึกษาประกาศนียบัตรวิชาชีพชั้นสูง (ปวส.) สาขาวิชาการท่องเที่ยว สาขาวิชาการโรงแรมและการท่องเที่ยว หรือสาขาวิชาที่เกี่ยวข้อง โดยวิธีเทียบโอนผลการเรียน 2. เกรตเฉลี่ย ไม่น้อยกว่า 2.00	60
การบัญชี	บัญชีบัณฑิต (บช.บ.)	1. นักศึกษาประกาศนียบัตรวิชาชีพชั้นสูง (ปวส.) ทุกสาขา 2. เกรตเฉลี่ย ไม่น้อยกว่า 2.00	30

สถิตินักศึกษา ปีการศึกษา 2566

มหาวิทยาลัยเทคโนโลยีราชมงคลศรีวิชัย วิทยาเขตตรัง ประจำปีการศึกษา 2566

	รวม		
	แผนรับ	สมัครเรียน	ลงทะเบียนเรียน
<b>1. คณะวิทยาศาสตร์และเทคโนโลยีการประมง</b>			
หลักสูตร 4 ปี			
1. สาขาวิชาเพาะเลี้ยงสัตว์น้ำ	30	128	29
2. สาขาวิชาวิทยาศาสตร์ทางทะเล	30	166	15
3. สาขาวิชาการจัดการทรัพยากรและสิ่งแวดล้อม	30	145	17
เทียบโอน			
1. สาขาวิชาเพาะเลี้ยงสัตว์น้ำ	30	13	5
<b>รวม</b>	<b>120</b>	<b>452</b>	<b>66</b>
<b>2. วิทยาลัยการโรงแรมและการท่องเที่ยว</b>			
หลักสูตร 4 ปี			
1. สาขาวิชาการท่องเที่ยว	40	191	9
2. สาขาวิชาการบัญชี	30	161	21
3. สาขาวิชาการจัดการนวัตกรรมการค้า			
- แขนงการจัดการนวัตกรรมการค้า	40	192	37
เทียบโอน			
1. สาขาวิชาการท่องเที่ยว	60	36	7
2. สาขาวิชาการบัญชี	30	89	19
<b>รวม</b>	<b>200</b>	<b>669</b>	<b>93</b>
<b>3. คณะวิศวกรรมศาสตร์และเทคโนโลยี</b>			
หลักสูตร 4 ปี			
1. สาขาวิชาวิศวกรรมไฟฟ้า	30	228	33
2. สาขาวิชาวิศวกรรมคอมพิวเตอร์และการสื่อสาร	30	206	22
เทียบโอน			
1. สาขาวิชาวิศวกรรมไฟฟ้า	60	169	67
2. สาขาวิชาวิศวกรรมคอมพิวเตอร์และการสื่อสาร	30	70	27
<b>รวม</b>	<b>150</b>	<b>673</b>	<b>149</b>
<b>รวม คณะวิทยาฯ + วิทยาลัยฯ + คณะวิศวกรรมฯ</b>	<b>470</b>	<b>1,794</b>	<b>308</b>

## สรุปผลการศึกษาค้นคว้าข้อมูลนักศึกษาใหม่ ปีการศึกษา 2566

ผลการศึกษาค้นคว้าข้อมูลนักศึกษาใหม่ระดับปริญญาตรี ภาคปกติ ปีการศึกษา 2566 ประกอบด้วย ข้อมูลการรับเข้าศึกษา ข้อมูลส่วนตัว และข้อมูลครอบครัว ดังรายละเอียดต่อไปนี้

### 1. ข้อมูลการรับเข้าศึกษา

มหาวิทยาลัยเทคโนโลยีราชมงคลศรีวิชัย วิทยาเขตตรัง เปิดรับสมัครนักศึกษา ระดับปริญญาตรี ปีการศึกษา 256 จำนวน 8 สาขาวิชา โดยจัดการเรียนการสอนใน 2 คณะ และ 1 วิทยาลัย มีแผนรับสมัครนักศึกษา จำนวน 470 คน นักศึกษาสมัครเรียน จำนวน 1,794 คน นักศึกษารายงานตัวและลงทะเบียนเรียน จำนวน 308 คน คิดเป็นร้อยละ 65.53 ซึ่งต่ำกว่าเป้าหมาย 162 คน ดังรายละเอียดต่อไปนี้

ตารางที่ 1 จำนวนและร้อยละของนักศึกษาใหม่สังกัดคณะวิทยาศาสตร์และเทคโนโลยีการประมง จำแนกตามสาขาวิชา แผนการรับ และการลงทะเบียนเรียนจริง

สาขาวิชา	แผนรับ (คน)	ลงทะเบียนเรียน (คน)	สูง/ต่ำกว่าเป้าหมาย	
			จำนวน (คน)	คิดเป็นร้อยละ
<b>หลักสูตร 4 ปี</b>				
1. สาขาวิชาเพาะเลี้ยงสัตว์น้ำ	30	29	-1	-3.33
2. สาขาวิชาวิทยาศาสตร์ทางทะเล	30	15	-15	-50.00
3. สาขาวิชาการจัดการทรัพยากรและ สิ่งแวดล้อม	30	17	-13	-43.33
<b>เทียบโอน</b>				
1. สาขาวิชาเพาะเลี้ยงสัตว์น้ำ	30	5	-25	-83.33
<b>รวมทั้งสิ้น</b>	<b>120</b>	<b>66</b>	<b>-54</b>	<b>-45.00</b>

ตารางที่ 2 จำนวนและร้อยละของนักศึกษาใหม่สังกัดวิทยาลัยการโรงแรมและการท่องเที่ยว  
จำแนกตามสาขาวิชา แผนการรับ และการลงทะเบียนเรียนจริง

สาขาวิชา	แผนรับ (คน)	ลงทะเบียน เรียน (คน)	สูง/ต่ำกว่าเป้าหมาย	
			จำนวน (คน)	คิดเป็นร้อยละ
<b>หลักสูตร 4 ปี</b>				
1. สาขาวิชาการท่องเที่ยว	40	9	-31	-77.50
2. สาขาวิชาการบัญชี	30	21	-9	-30.00
3. สาขาวิชาการจัดการนวัตกรรมการค้า				
- แผนการจัดการนวัตกรรมการค้า	40	37	-3	-7.50
<b>เทียบโอน</b>				
1. สาขาวิชาการท่องเที่ยว	60	7	-53	-88.33
2. สาขาวิชาการบัญชี	30	19	-11	-36.66
<b>รวมทั้งสิ้น</b>	<b>200</b>	<b>93</b>	<b>-107</b>	<b>-53.50</b>

ตารางที่ 3 จำนวนและร้อยละของนักศึกษาใหม่สังกัดคณะวิศวกรรมศาสตร์และเทคโนโลยี  
จำแนกตามสาขาวิชา แผนการรับ และการลงทะเบียนเรียนจริง

สาขาวิชา	แผนรับ (คน)	ลงทะเบียน เรียน (คน)	สูง/ต่ำกว่าเป้าหมาย	
			จำนวน (คน)	คิดเป็นร้อยละ
<b>หลักสูตร 4 ปี</b>				
1. สาขาวิชาวิศวกรรมไฟฟ้า	30	33	+3	+10.00
2. สาขาวิชาวิศวกรรมคอมพิวเตอร์และการสื่อสาร	30	22	-8	-26.66
<b>เทียบโอน</b>				
1. สาขาวิชาวิศวกรรมไฟฟ้า	60	67	+7	+11.66
2. สาขาวิชาวิศวกรรมคอมพิวเตอร์และการสื่อสาร	30	27	-3	-10.00
<b>รวมทั้งสิ้น</b>	<b>150</b>	<b>149</b>	<b>-1</b>	<b>-0.66</b>

จำนวนสถิตินักศึกษาจำแนกตามสถานศึกษาเดิม

ลำดับ ที่	รายชื่อสถานศึกษา	จังหวัด	จำนวนลงทะเบียนเรียน ปีการศึกษา 2566
1	วิทยาลัยเทคนิคกระบี่	กระบี่	18
2	วิทยาลัยเทคนิคพัทลุง	พัทลุง	16
3	วิทยาลัยเทคนิคตรัง	ตรัง	14
4	วิทยาลัยเทคนิคยะลา	ยะลา	14
5	วิทยาลัยเทคนิคนครศรีธรรมราช	นครศรีธรรมราช	13
6	วิทยาลัยการอาชีพตรัง	ตรัง	11
7	โรงเรียนราชประชานุเคราะห์ 37	กระบี่	10
8	วิทยาลัยเทคนิคภูเก็ต	ภูเก็ต	7
9	โรงเรียนน้ำมุด	ตรัง	5
10	โรงเรียนวังวิเศษ	ตรัง	5
11	วิทยาลัยเทคนิคนราธิวาส	นราธิวาส	5
12	โรงเรียนสันติธรรมวิทยามูลนิธิ	ตรัง	5
13	โรงเรียนสิเกาประชาผดุงวิทย์	ตรัง	6
14	โรงเรียนเอกภาพศาสนวิชัย	กระบี่	4
15	โรงเรียนแสงธรรมวิทยาตรังมูลนิธิ	ตรัง	4
16	โรงเรียนช่างกลกลางประชานุกูล	นครศรีธรรมราช	4
17	โรงเรียนป่าพะยอมพิทยาคม	พัทลุง	4
18	โรงเรียนมัธยมวัดควนวิเศษมูลนิธิ	ตรัง	4
19	โรงเรียนวิเชียรมาตุ	ตรัง	4
20	วิทยาลัยเทคนิคกลาง	ภูเก็ต	4
21	วิทยาลัยเทคนิคป่าพะยอม	พัทลุง	4
22	วิทยาลัยเทคนิคพังงา	พังงา	4
23	วิทยาลัยเทคนิคสตูล	สตูล	4
24	โรงเรียนหาดสำราญพิทยาคม	ตรัง	4
25	โรงเรียนกันตังพิทยากร	ตรัง	3
26	โรงเรียนควนพระสารินทร์	พัทลุง	3
27	โรงเรียนคันทังพิทยาคาร	ตรัง	3
28	โรงเรียนจรัสพิชากกร	นครศรีธรรมราช	3
29	โรงเรียนตรังคริสเตียนศึกษา	ตรัง	3
30	โรงเรียนบ้านบาตูปูเต๊ะ	ตรัง	3
31	โรงเรียนรัชฎานุประดิษฐ์อนุสรณ์	ตรัง	3

ลำดับ ที่	รายชื่อสถานศึกษา	จังหวัด	จำนวนลงทะเบียนเรียน ปีการศึกษา 2566
32	โรงเรียนลันตาราชประชาอุทิศ	กระบี่	3
33	โรงเรียนวิเชียรมาตุ 2	ตรัง	3
34	วิทยาลัยเทคนิคสุราษฎร์ธานี	สุราษฎร์ธานี	3
35	วิทยาลัยการอาชีพปัตตานี	ปัตตานี	3
36	วิทยาลัยการอาชีพละงู	สตูล	3
37	วิทยาลัยประมงติณสูลานนท์	สงขลา	3
38	โรงเรียนห้วยยอด	ตรัง	3
39	โรงเรียนในเตาพิทยาคม	ตรัง	2
40	โรงเรียนคลองท่อมราษฎร์รังสรรค์	กระบี่	2
41	โรงเรียนคลองพนสฤกษ์ดีพิทยา	กระบี่	2
42	โรงเรียนคลองยางประชานุสรณ์	กระบี่	2
43	โรงเรียนจูงฮั่วโซะเซียว	ตรัง	2
44	โรงเรียนนาโยงพิทยาคม	ตรัง	2
45	โรงเรียนนาทวีพิทยาคม	สงขลา	2
46	โรงเรียนพรศิริกุล	ตรัง	2
47	วิทยาลัยเทคโนโลยีและอุตสาหกรรมการต่อเรือ	นครศรีธรรมราช	2
48	วิทยาลัยเทคโนโลยีประทีปศาสนโปลีเทค	นครศรีธรรมราช	2
49	วิทยาลัยเทคนิคปัตตานี	ปัตตานี	2
50	วิทยาลัยการอาชีพปะเหลียน	ตรัง	2
51	วิทยาลัยการอาชีพหลวงประธานราษฎร์นิกร	สงขลา	2
52	วิทยาลัยการอาชีพห้วยยอด	ตรัง	2
53	โรงเรียนสตรีอิสลามวิทยามูลนิธิ	ยะลา	2
54	โรงเรียนสภาราชนี 2	ตรัง	2
55	โรงเรียนอามานะวิทยานุสรณ์	ยะลา	2
56	โรงเรียนอำมาตย์พานิชนุกูล	กระบี่	2
57	โรงเรียนเทพา	สงขลา	1
58	โรงเรียนเทศบาล 1 บุรีราษฎร์ดรุณวิทยา	บุรีรัมย์	1
59	โรงเรียนเทศบาล 5	สุราษฎร์ธานี	1
60	โรงเรียนเทศบาล 6 วัดตันตยาภิรม	ตรัง	1
61	โรงเรียนเบญจมราชูทิศ จังหวัดปัตตานี	ปัตตานี	1
62	โรงเรียนเหนือคลองประชาบำรุง	กระบี่	1
63	กศน.เขตธนบุรี	กรุงเทพฯ	1
64	กศน.อำเภอเกาะลันตา	กระบี่	1
65	กศน.อำเภอสิเกา	ตรัง	1

ลำดับ ที่	รายชื่อสถานศึกษา	จังหวัด	จำนวนนักเรียน/นักศึกษา ลงทะเบียนเรียน
66	กศน.อำเภอควนกาหลง	สตูล	1
67	กศน.อำเภอห้วยยอด	ตรัง	1
68	โรงเรียนกาญจนาภิเษกวิทยาลัย กระบี่	กระบี่	1
69	โรงเรียนกีฬา จังหวัดตรัง	ตรัง	1
70	โรงเรียนคณนีย์วิทยา	สงขลา	1
71	โรงเรียนควนกาหลงวิทยาคม (นิคมพัฒนา)	สตูล	1
72	โรงเรียนควนขนุน	พัทลุง	1
73	โรงเรียนดวนนายร้อย	สงขลา	1
74	โรงเรียนนราธิวาส	นราธิวาส	1
75	โรงเรียนนาบอน	นครศรีธรรมราช	1
76	โรงเรียนนิติอิสลาม	ปัตตานี	1
77	โรงเรียนบำรุงอิสลาม มูลนิธิ	พัทลุง	1
78	โรงเรียนปะเหลียนผดุงศิษย์	ตรัง	1
79	โรงเรียนพนาตุ่ง	พัทลุง	1
80	โรงเรียนย่านตาขาวรัฐชนูปถัมภ์	ตรัง	1
81	โรงเรียนรัชฎา	ตรัง	1
82	โรงเรียนราชประชานุเคราะห์ 19	ตรัง	1
83	โรงเรียนลำภูราเรืองวิทย์	ตรัง	1
84	โรงเรียนวังหินวิทยาคม	นครศรีธรรมราช	1
85	วิทยาลัยเกษตรและเทคโนโลยีกระบี่	กระบี่	1
86	วิทยาลัยเกษตรและเทคโนโลยีตรัง	ตรัง	1
87	วิทยาลัยเทคโนโลยีการเกษตรและประมงปัตตานี	ปัตตานี	1
88	วิทยาลัยเทคโนโลยีพัฒนวิชาการสีชล	สุราษฎร์ธานี	1
89	วิทยาลัยเทคโนโลยีพัฒนวิชาการหาดใหญ่	สงขลา	1
90	วิทยาลัยเทคโนโลยีภาคใต้ (เอส.เทค.)	นครศรีธรรมราช	1
91	วิทยาลัยเทคโนโลยีอุดมศึกษาพัฒนวิชาการ	สงขลา	1
92	วิทยาลัยเทคนิคกาญจนาภิเษกปัตตานี	สงขลา	1
93	วิทยาลัยเทคนิคจะนะ	สงขลา	1
94	วิทยาลัยเทคนิคท่าหลวงซิเมนต์ไทยอนุสรณ์	สระบุรี	1
95	วิทยาลัยเทคนิคหาดใหญ่	สงขลา	1
96	วิทยาลัยการอาชีพกระบี่	ระนอง	1
97	วิทยาลัยการอาชีพกันตัง	ตรัง	1
98	วิทยาลัยการอาชีพคลองท่อม	กระบี่	1

ลำดับ ที่	รายชื่อสถานศึกษา	จังหวัด	จำนวนนักเรียน/นักศึกษา ลงทะเบียนเรียน
99	วิทยาลัยการอาชีพรามัน	ยะลา	1
100	วิทยาลัยอาชีวศึกษาโปลีเทคนิคตรัง	ตรัง	1
101	วิทยาลัยอาชีวศึกษาปัตตานี	ปัตตานี	1
102	วิทยาลัยอาชีวศึกษาผดุงประชายะลา	ยะลา	1
103	วิทยาลัยอาชีวศึกษาสงขลา	สงขลา	1
104	วิทยาลัยอาชีวศึกษาสหตรัง	ตรัง	1
105	วิทยาลัยอาชีวศึกษาสุราษฎร์ธานี	สุราษฎร์ธานี	1
106	โรงเรียนสภาราชาินี จังหวัดตรัง	ตรัง	1
107	โรงเรียนสุราษฎร์ธานี 2	สุราษฎร์ธานี	1
108	โรงเรียนหาดใหญ่รัฐประชาสรรค์	สงขลา	1
109	โรงเรียนหาดใหญ่วิทยาคาร	พัทลุง	1
110	โรงเรียนอ่าวลึกประชาสรรค์	กระบี่	1
111	โรงเรียนอาสาสุลตินวิทยา	กระบี่	1
112	โรงเรียนอิสมาอีลียะห์มูลนิธิ	ตรัง	1
113	โรงเรียนอิสลามวิทยาลัยแห่งประเทศไทย	ตรัง	1
รวมทั้งสิ้น			308

แผนภูมิแท่งที่ 1 ร้อยละของนักศึกษาใหม่ ปีการศึกษา 2566  
จำแนกตามสถาบันการศึกษาเดิม

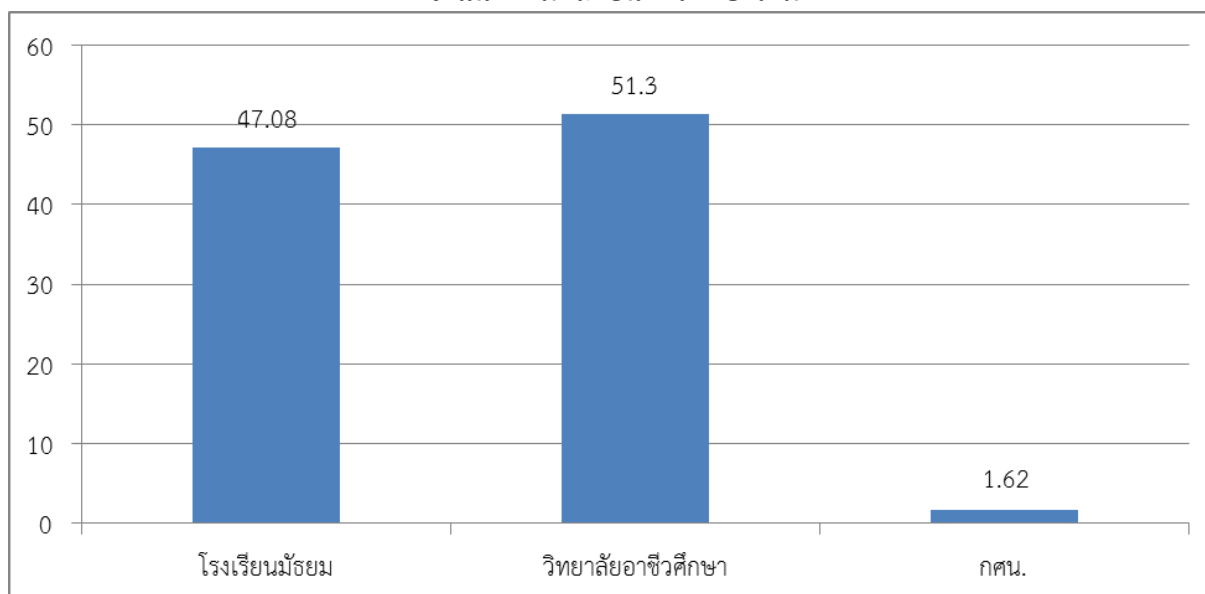

ที่มาของข้อมูล : ฐานข้อมูลจากระบบรายงานตัว [www.adms.rmutsv.ac.th](http://www.adms.rmutsv.ac.th)

จากแผนภูมิแท่งที่ 1 แสดงให้เห็นว่าในปีการศึกษา 2566 มหาวิทยาลัยเทคโนโลยีราชมงคลศรีวิชัย วิทยาเขตตรัง รับนักศึกษาใหม่ มาจากสถาบันการอาชีวศึกษามากที่สุด คิดเป็นร้อยละ 51.30 (จำนวน 158 คน) รองลงมาคือจากโรงเรียนระดับมัธยมปลาย คิดเป็นร้อยละ 47.08 (จำนวน 145 คน) และจาก กศน. คิดเป็นร้อยละ 1.62 (จำนวน 5 คน) ตามลำดับ

ตารางแสดงจำนวนนักศึกษาใหม่ ปีการศึกษา 2566 จำแนกตามสถาบันการศึกษาเดิม

ลำดับที่	สถาบันการศึกษาเดิม	จำนวน (คน)	คิดเป็นร้อยละ
1	โรงเรียนมัธยม	145	47.08
2	วิทยาลัยอาชีวศึกษา	158	51.30
3	กศน.	5	1.62
รวม			100

แผนภูมิแท่งที่ 2 ร้อยละของนักศึกษาใหม่ ปีการศึกษา 2566  
จำแนกตามวุฒิการศึกษาที่ใช้สมัคร

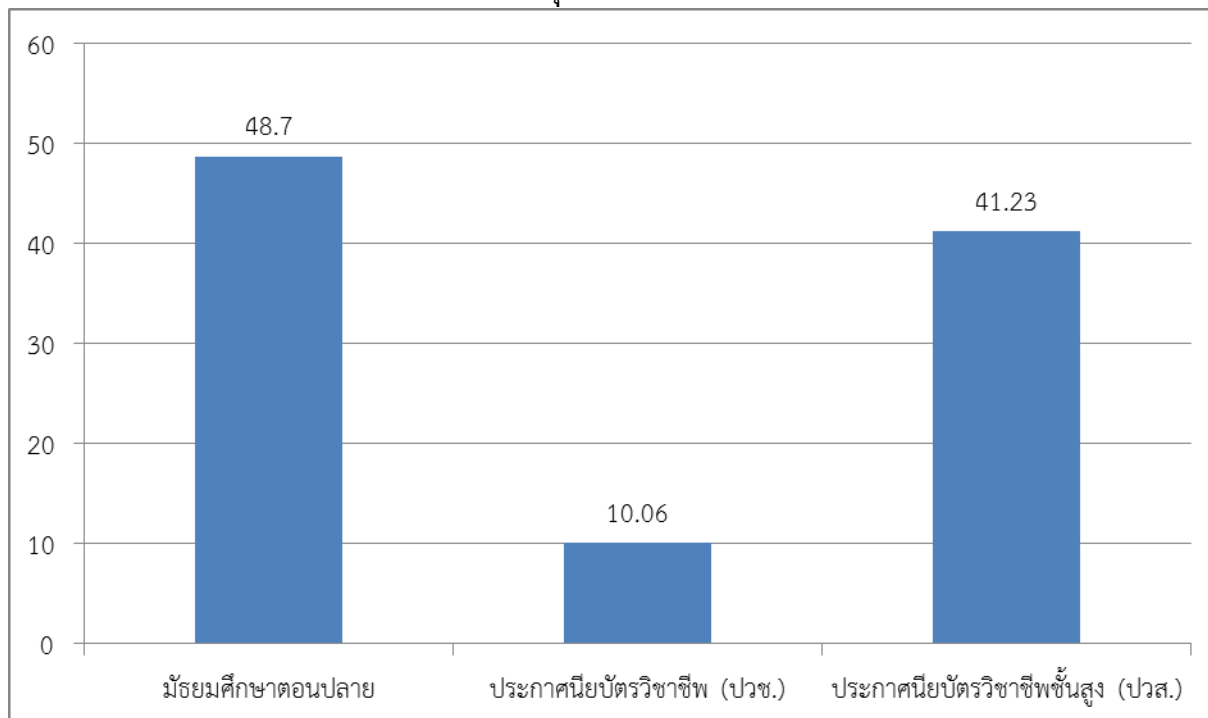

ที่มาของข้อมูล : ฐานข้อมูลจากระบบรายงานตัว [www.adms.rmutsv.ac.th](http://www.adms.rmutsv.ac.th)

จากแผนภูมิแท่งที่ 2 แสดงให้เห็นว่านักศึกษาใหม่ ปีการศึกษา 2566 ใช้วุฒิการศึกษาระดับมัธยมปลาย ในการสมัครมากที่สุด คิดเป็นร้อยละ 48.7 (จำนวน 150 คน) รองลงมาคือประกาศนียบัตรชั้นสูง (ปวส.) คิดเป็นร้อยละ 41.23 (จำนวน 127 คน) และประกาศนียบัตรวิชาชีพ (ปวช.) คิดเป็นร้อยละ 10.06 (จำนวน 31 คน) ตามลำดับ

ตารางแสดงจำนวนนักศึกษาใหม่ ปีการศึกษา 2565 จำแนกตามวุฒิการศึกษาที่ใช้สมัคร

ลำดับที่	วุฒิการศึกษาที่ใช้สมัคร	จำนวน (คน)	คิดเป็นร้อยละ
1	มัธยมศึกษาตอนปลาย	150	48.7
2	ประกาศนียบัตรวิชาชีพ (ปวช.)	31	10.06
3	ประกาศนียบัตรวิชาชีพชั้นสูง (ปวส.)	127	41.23
	รวม	308	100

## 2. ข้อมูลส่วนตัว

### 2.1 เพศ

แผนภูมิแท่งที่ 3 ร้อยละของนักศึกษาใหม่ ปีการศึกษา 2566  
จำแนกตามเพศ

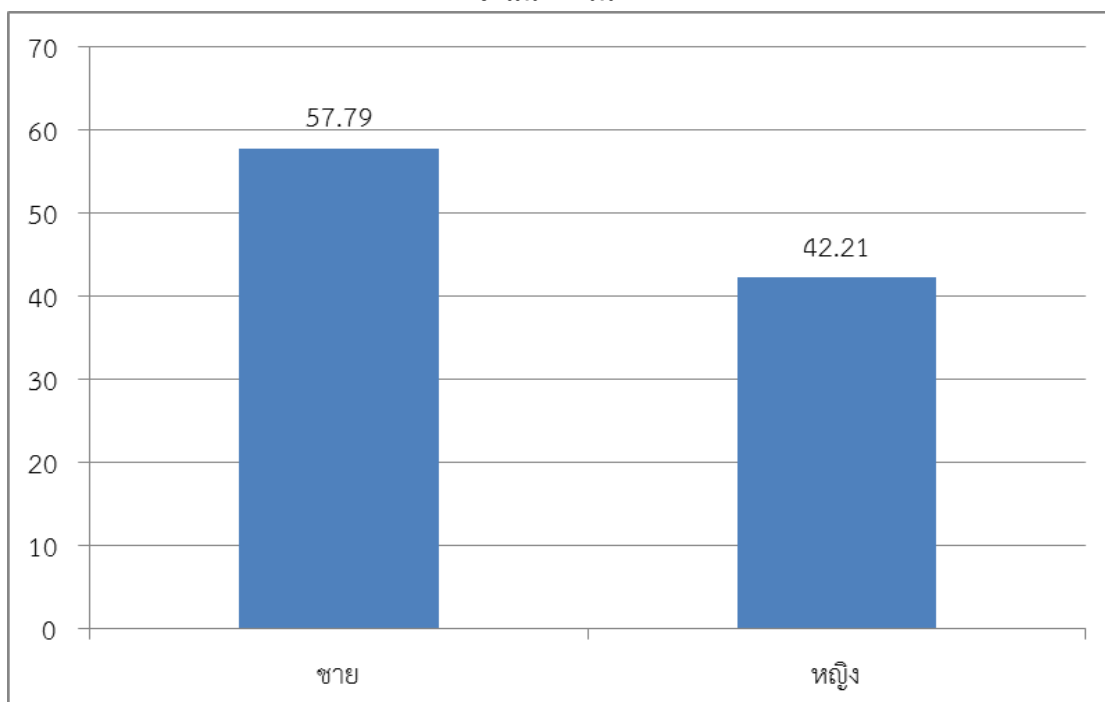

ที่มาของข้อมูล : ฐานข้อมูลจากระบบรายงานตัว [www.adms.rmuts.ac.th](http://www.adms.rmuts.ac.th)

จากแผนแท่งที่ 3 แสดงให้เห็นว่าในปีการศึกษา 2566 มหาวิทยาลัยเทคโนโลยีราชมงคลศรีวิชัย วิทยาเขตตรัง มีนักศึกษาใหม่เป็นเพศชาย คิดเป็นร้อยละ 57.79 (จำนวน 178 คน) และเพศหญิง คิดเป็นร้อยละ 42.21 (จำนวน 130 คน) ตามลำดับ

ตารางแสดงจำนวนนักศึกษาใหม่ ปีการศึกษา 2565 จำแนกตามเพศ

ลำดับที่	เพศ	จำนวน (คน)	คิดเป็นร้อยละ
1	ชาย	178	57.79
2	หญิง	130	42.21
	รวม	308	100.00

ตารางแสดงจำนวนผู้สมัครและรายงานตัวนักศึกษาใหม่ ปีการศึกษา 2566

ผ่านระบบการคัดเลือกบุคคลเข้าศึกษาในสถาบันอุดมศึกษา

1. สังกัดคณะวิทยาศาสตร์และเทคโนโลยีการประมง

หลักสูตร 4 ปี

1.1 สาขาวิชาเพาะเลี้ยงสัตว์น้ำ

ลำดับที่	รอบการรับสมัคร	สมัคร	ยืนยันสิทธิ์	รายงานตัว
1	ม.6 รอบที่ 1 Portfolio	4	0	0
2	ม.6 รอบที่ 2 Quota	2	2	1
3	ม.6 รอบที่ 3 Admission	0	0	0
4	ม.6 รอบที่ 4 Direct Admission	2	2	2
5	ม.6 รอบที่ 4 Direct Admission (เพิ่มเติม)	0	0	0
6	รอบที่ 1 โควตา	0	0	0
7	รอบที่ 2 รับตรง	0	0	0
8	รอบที่ 3/1 รับตรงอิสระ	0	0	0
9	รอบที่ 3/2 รับตรงอิสระ	0	0	0
10	รอบที่ 3/3 รับตรงอิสระ	0	0	0
11	รอบที่ 3/4 รับตรงอิสระ	0	0	0
12	รอบที่ 3/5 รับตรงอิสระ	0	0	0
13	รอบที่ 3/6 รับตรงอิสระ	0	0	0
14	โควตาพิเศษ	120	41	26
	<b>รวม</b>	<b>128</b>	<b>43</b>	<b>29</b>

1.2 สาขาวิชาวิทยาศาสตร์ทางทะเล

ลำดับที่	รอบการรับสมัคร	สมัคร	ยืนยันสิทธิ์	รายงานตัว
1	ม.6 รอบที่ 1 Portfolio	3	1	1
2	ม.6 รอบที่ 2 Quota	1	0	0
3	ม.6 รอบที่ 3 Admission	0	0	0
4	ม.6 รอบที่ 4 Direct Admission	0	0	0
5	ม.6 รอบที่ 4 Direct Admission (เพิ่มเติม)	0	0	0
6	รอบที่ 1 โควตา	0	0	0
7	รอบที่ 2 รับตรง	0	0	0
8	รอบที่ 3/1 รับตรงอิสระ	0	0	0
9	รอบที่ 3/2 รับตรงอิสระ	0	0	0
10	รอบที่ 3/3 รับตรงอิสระ	0	0	0
11	รอบที่ 3/4 รับตรงอิสระ	0	0	0
12	รอบที่ 3/5 รับตรงอิสระ	0	0	0
13	รอบที่ 3/6 รับตรงอิสระ	0	0	0
14	โควตาพิเศษ	162	27	14
	<b>รวม</b>	<b>166</b>	<b>28</b>	<b>15</b>

1.3 สาขาวิชาการจัดการทรัพยากรและสิ่งแวดล้อม

ลำดับที่	รอบการรับสมัคร	สมัคร	ยืนยันสิทธิ์	รายงานตัว
1	ม.6 รอบที่ 1 Portfolio	2	0	0
2	ม.6 รอบที่ 2 Quota	0	0	0
3	ม.6 รอบที่ 3 Admission	0	0	0
4	ม.6 รอบที่ 4 Direct Admission	1	0	0
5	ม.6 รอบที่ 4 Direct Admission (เพิ่มเติม)	0	0	0
6	รอบที่ 1 โควตา	0	0	0
7	รอบที่ 2 รับตรง	0	0	0
8	รอบที่ 3/1 รับตรงอิสระ	1	0	0
9	รอบที่ 3/2 รับตรงอิสระ	0	0	0
10	รอบที่ 3/3 รับตรงอิสระ	0	0	0
11	รอบที่ 3/4 รับตรงอิสระ	0	0	0
12	รอบที่ 3/5 รับตรงอิสระ	0	0	0
13	รอบที่ 3/6 รับตรงอิสระ	0	0	0
14	โควตาพิเศษ	141	39	17
รวม		145	39	17

หลักสูตร เทียบโอน

1.1 สาขาวิชาเพาะเลี้ยงสัตว์น้ำ เทียบโอน

ลำดับที่	รอบการรับสมัคร	สมัคร	ยืนยันสิทธิ์	รายงานตัว
1	รอบที่ 1 โควตา	1	0	0
2	รอบที่ 2 รับตรง	1	0	0
3	รอบที่ 3/1 รับตรงอิสระ	0	0	0
4	รอบที่ 3/2 รับตรงอิสระ	0	0	0
5	รอบที่ 3/3 รับตรงอิสระ	0	0	0
6	รอบที่ 3/4 รับตรงอิสระ	0	0	0
7	รอบที่ 3/5 รับตรงอิสระ	0	0	0
8	รอบที่ 3/6 รับตรงอิสระ	0	0	0
9	โควตาพิเศษ	11	6	5
รวม		13	6	5

## 2. สังกัตวิทยาลัยการโรงแรมและการท่องเที่ยว

### หลักสูตร 4 ปี

#### 2.1 สาขาวิชาการท่องเที่ยว

ลำดับที่	รอบการรับสมัคร	สมัคร	ยืนยันสิทธิ์	รายงานตัว
1	ม.6 รอบที่ 1 Portfolio	0	0	0
2	ม.6 รอบที่ 2 Quota	1	0	0
3	ม.6 รอบที่ 3 Admission	0	0	0
4	ม.6 รอบที่ 4 Direct Admission	0	0	0
5	ม.6 รอบที่ 4 Direct Admission (เพิ่มเติม)	0	0	0
6	รอบที่ 1 โควตา	0	0	0
7	รอบที่ 2 รับตรง	0	0	0
8	รอบที่ 3/1 รับตรงอิสระ	0	0	0
9	รอบที่ 3/2 รับตรงอิสระ	0	0	0
10	รอบที่ 3/3 รับตรงอิสระ	0	0	0
11	รอบที่ 3/4 รับตรงอิสระ	0	0	0
12	รอบที่ 3/5 รับตรงอิสระ	0	0	0
13	รอบที่ 3/6 รับตรงอิสระ	0	0	0
14	โควตาพิเศษ	190	22	9
<b>รวม</b>		<b>191</b>	<b>22</b>	<b>9</b>

#### 2.2 สาขาวิชาการบัญชี

ลำดับที่	รอบการรับสมัคร	สมัคร	ยืนยันสิทธิ์	รายงานตัว
1	ม.6 รอบที่ 1 Portfolio	1	0	0
2	ม.6 รอบที่ 2 Quota	0	0	0
3	ม.6 รอบที่ 3 Admission	0	0	0
4	ม.6 รอบที่ 4 Direct Admission	0	0	0
5	ม.6 รอบที่ 4 Direct Admission (เพิ่มเติม)	0	0	0
6	รอบที่ 1 โควตา	0	0	0
7	รอบที่ 2 รับตรง	0	0	0
8	รอบที่ 3/1 รับตรงอิสระ	0	0	0
9	รอบที่ 3/2 รับตรงอิสระ	0	0	0
10	รอบที่ 3/3 รับตรงอิสระ	0	0	0
11	รอบที่ 3/4 รับตรงอิสระ	0	0	0
12	รอบที่ 3/5 รับตรงอิสระ	0	0	0
13	รอบที่ 3/6 รับตรงอิสระ	0	0	0
14	โควตาพิเศษ	160	38	38
<b>รวม</b>		<b>161</b>	<b>38</b>	<b>38</b>

2.3 สาขาวิชาการจัดการนวัตกรรมการธุรกิจ แผนกการจัดการนวัตกรรมการค้า

ลำดับที่	รอบการรับสมัคร	สมัคร	ยืนยันสิทธิ์	รายงานตัว
1	ม.6 รอบที่ 1 Portfolio	0	0	0
2	ม.6 รอบที่ 2 Quota	1	0	0
3	ม.6 รอบที่ 3 Admission	0	0	0
4	ม.6 รอบที่ 4 Direct Admission	0	0	0
5	ม.6 รอบที่ 4 Direct Admission (เพิ่มเติม)	0	0	0
6	รอบที่ 1 โควตา	0	0	0
7	รอบที่ 2 รับตรง	0	0	0
8	รอบที่ 3/1 รับตรงอิสระ	0	0	0
9	รอบที่ 3/2 รับตรงอิสระ	0	0	0
10	รอบที่ 3/3 รับตรงอิสระ	2	0	0
11	รอบที่ 3/4 รับตรงอิสระ	0	0	0
12	รอบที่ 3/5 รับตรงอิสระ	0	0	0
13	รอบที่ 3/6 รับตรงอิสระ	0	0	0
14	โควตาพิเศษ	189	62	37
<b>รวม</b>		<b>192</b>	<b>62</b>	<b>37</b>

หลักสูตร เทียบโอน

2.1 สาขาวิชาการท่องเที่ยว เทียบโอน

ลำดับที่	รอบการรับสมัคร	สมัคร	ยืนยันสิทธิ์	รายงานตัว
1	รอบที่ 1 โควตา	0	0	0
2	รอบที่ 2 รับตรง	0	0	0
3	รอบที่ 3/1 รับตรงอิสระ	0	0	0
4	รอบที่ 3/2 รับตรงอิสระ	0	0	0
5	รอบที่ 3/3 รับตรงอิสระ	2	0	0
6	รอบที่ 3/4 รับตรงอิสระ	0	0	0
7	รอบที่ 3/5 รับตรงอิสระ	0	0	0
8	รอบที่ 3/6 รับตรงอิสระ	0	0	0
9	โควตาพิเศษ	34	7	7
<b>รวม</b>		<b>36</b>	<b>7</b>	<b>7</b>

## 2.2 สาขาวิชาการบัญชี เทียบโอน

ลำดับที่	รอบการรับสมัคร	สมัคร	ยืนยันสิทธิ์	รายงานตัว
1	รอบที่ 1 โควตา	1	1	0
2	รอบที่ 2 รับตรง	0	0	0
3	รอบที่ 3/1 รับตรงอิสระ	2	2	2
4	รอบที่ 3/2 รับตรงอิสระ	2	2	0
5	รอบที่ 3/3 รับตรงอิสระ	0	0	0
6	รอบที่ 3/4 รับตรงอิสระ	0	0	0
7	รอบที่ 3/5 รับตรงอิสระ	0	0	0
8	รอบที่ 3/6 รับตรงอิสระ	0	0	0
9	โควตาพิเศษ	84	14	14
<b>รวม</b>		<b>89</b>	<b>19</b>	<b>16</b>

## 3. สังกัดคณะวิศวกรรมศาสตร์และเทคโนโลยี

### 3.1 สาขาวิชาวิศวกรรมไฟฟ้า

ลำดับที่	รอบการรับสมัคร	สมัคร	ยืนยันสิทธิ์	รายงานตัว
1	ม.6 รอบที่ 1 Portfolio	1	0	0
2	ม.6 รอบที่ 2 Quota	1	0	0
3	ม.6 รอบที่ 3 Admission	0	0	0
4	ม.6 รอบที่ 4 Direct Admission	2	0	0
5	ม.6 รอบที่ 4 Direct Admission (เพิ่มเติม)	0	0	0
6	รอบที่ 1 โควตา	7	2	1
7	รอบที่ 2 รับตรง	1	0	0
8	รอบที่ 3/1 รับตรงอิสระ	8	2	2
9	รอบที่ 3/2 รับตรงอิสระ	0	0	0
10	รอบที่ 3/3 รับตรงอิสระ	1	1	0
11	รอบที่ 3/4 รับตรงอิสระ	0	0	0
12	รอบที่ 3/5 รับตรงอิสระ	0	0	0
13	รอบที่ 3/6 รับตรงอิสระ	0	0	0
14	โควตาพิเศษ	207	66	30
<b>รวม</b>		<b>228</b>	<b>71</b>	<b>33</b>

### 3.2 สาขาวิชาวิศวกรรมคอมพิวเตอร์และการสื่อสาร

ลำดับที่	รอบการรับสมัคร	สมัคร	ยืนยันสิทธิ์	รายงานตัว
1	ม.6 รอบที่ 1 Portfolio	6	1	1
2	ม.6 รอบที่ 2 Quota	0	0	0
3	ม.6 รอบที่ 3 Admission	0	0	0
4	ม.6 รอบที่ 4 Direct Admission	0	0	0
5	ม.6 รอบที่ 4 Direct Admission (เพิ่มเติม)	0	0	0
6	รอบที่ 1 โควตา	0	0	0
7	รอบที่ 2 รับตรง	1	0	0
8	รอบที่ 3/1 รับตรงอิสระ	2	0	0
9	รอบที่ 3/2 รับตรงอิสระ	0	0	0
10	รอบที่ 3/3 รับตรงอิสระ	0	0	0
11	รอบที่ 3/4 รับตรงอิสระ	2	0	0
12	รอบที่ 3/5 รับตรงอิสระ	0	0	0
13	รอบที่ 3/6 รับตรงอิสระ	0	0	0
14	โควตาพิเศษ	195	40	21
<b>รวม</b>		<b>206</b>	<b>41</b>	<b>22</b>

### หลักสูตร เทียบโอน

#### 3.1 สาขาวิชาวิศวกรรมไฟฟ้า เทียบโอน

ลำดับที่	รอบการรับสมัคร	สมัคร	ยืนยันสิทธิ์	รายงานตัว
1	รอบที่ 1 โควตา	22	7	4
2	รอบที่ 2 รับตรง	20	12	11
3	รอบที่ 3/1 รับตรงอิสระ	10	9	5
4	รอบที่ 3/2 รับตรงอิสระ	0	0	0
5	รอบที่ 3/3 รับตรงอิสระ	0	0	0
6	รอบที่ 3/4 รับตรงอิสระ	0	0	0
7	รอบที่ 3/5 รับตรงอิสระ	0	0	0
8	รอบที่ 3/6 รับตรงอิสระ	0	0	0
9	โควตาพิเศษ	117	75	47
<b>รวม</b>		<b>169</b>	<b>103</b>	<b>67</b>

3.2 สาขาวิชาวิศวกรรมคอมพิวเตอร์และการสื่อสาร เทียบโอน

ลำดับที่	รอบการรับสมัคร	สมัคร	ยืนยันสิทธิ์	รายงานตัว
1	รอบที่ 1 โควตา	7	1	1
2	รอบที่ 2 รับตรง	5	3	3
3	รอบที่ 3/1 รับตรงอิสระ	3	1	1
4	รอบที่ 3/2 รับตรงอิสระ	1	0	0
5	รอบที่ 3/3 รับตรงอิสระ	1	1	1
6	รอบที่ 3/4 รับตรงอิสระ	1	1	1
7	รอบที่ 3/5 รับตรงอิสระ	0	0	0
8	รอบที่ 3/6 รับตรงอิสระ	0	0	0
9	โควตาพิเศษ	52	27	20
รวม		70	34	27

**แผนภูมิแท่งที่ 4 แสดงจำนวนผู้รายงานตัวในแต่ละเดือน  
จำแนกตามจำนวนผู้รายงานตัวในแต่ละเดือน**

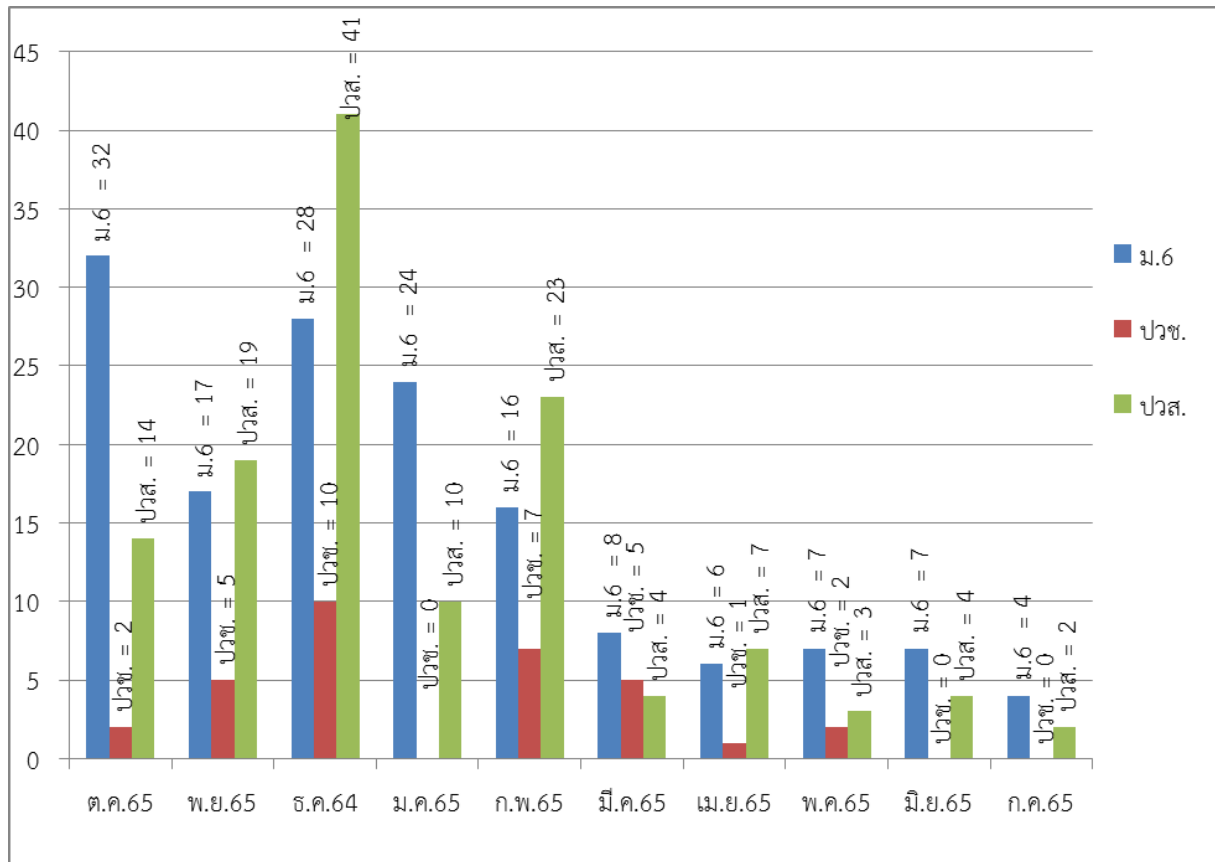

**ที่มาของข้อมูล :** ฐานข้อมูลจากระบบรายงานตัว [www.adms.rmutsv.ac.th](http://www.adms.rmutsv.ac.th)

จากแผนภูมิแท่งที่ 4 แสดงให้เห็นว่านักศึกษาใหม่ ปีการศึกษา 2566 รายงานตัวมากที่สุด ระดับปวส. เดือนธันวาคม คิดเป็นร้อยละ 27.51 (จำนวน 41 คน) รองลงมาคือตุลาคม ระดับ ม.6 คิดเป็นร้อยละ 21.47 (จำนวน 32 คน) และเดือนธันวาคม ระดับปวช. คิดเป็นร้อยละ 6.72 (จำนวน 10 คน) ตามลำดับ

**ตารางสถิตินักศึกษาใหม่ ปีการศึกษา 2566  
จำนวนผู้รายงานตัวในแต่ละเดือน**

วุฒิที่ใช้สมัคร	ต.ค.	พ.ย.	ธ.ค.	ม.ค.	ก.พ.	มี.ค.	เม.ย.	พ.ค.	มิ.ย.	ก.ค.
มัธยมศึกษาตอนปลาย (ม.6)	32	17	28	24	16	8	6	7	7	4
ประกาศนียบัตรวิชาชีพ (ปวช.)	2	5	10	0	7	5	1	2	0	0
ประกาศนียบัตรวิชาชีพชั้นสูง (ปวส.)	14	19	41	10	23	4	7	3	4	2
<b>รวม</b>	<b>48</b>	<b>41</b>	<b>79</b>	<b>34</b>	<b>46</b>	<b>17</b>	<b>14</b>	<b>12</b>	<b>11</b>	<b>6</b>

สถิตินักศึกษา ปีการศึกษา 2566 จำแนกตามประเภท  
มหาวิทยาลัยเทคโนโลยีราชมงคลศรีวิชัย วิทยาเขตตรัง ประจำปีการศึกษา 2566

	แผนรับ	ประเภท			รวม
		โควตาพิเศษ	TCAS ม.6	ปวช./ปวส.	
<b>1. คณะวิทยาศาสตร์และเทคโนโลยีการประมง</b>					
หลักสูตร 4 ปี					
1. สาขาวิชาเพาะเลี้ยงสัตว์น้ำ	30	26	3		29
2. สาขาวิชาวิทยาศาสตร์ทางทะเล	30	14	1		15
3. สาขาวิชาการจัดการทรัพยากรและสิ่งแวดล้อม	30	17			17
เทียบโอน					
1. สาขาวิชาเพาะเลี้ยงสัตว์น้ำ	30	5			5
<b>รวม</b>	<u>120</u>	<u>62</u>	<u>4</u>	<u>0</u>	<u>66</u>
<b>2. วิทยาลัยการโรงแรมและการท่องเที่ยว</b>					
หลักสูตร 4 ปี					
1. สาขาวิชาการท่องเที่ยว	40	9			9
2. สาขาวิชาการบัญชี	30	21			21
3. สาขาวิชาการจัดการนวัตกรรมการค้า					
- แผนการจัดการนวัตกรรมการค้า	40	37			37
เทียบโอน					
1. สาขาวิชาการท่องเที่ยว	60	7			7
2. สาขาวิชาการบัญชี	30	17		2	19
<b>รวม</b>	<u>200</u>	<u>91</u>	<u>0</u>	<u>2</u>	<u>93</u>
<b>3. คณะวิศวกรรมศาสตร์และเทคโนโลยี</b>					
หลักสูตร 4 ปี					
1. สาขาวิชาวิศวกรรมไฟฟ้า	30	29		4	33
2. สาขาวิชาวิศวกรรมคอมพิวเตอร์และการสื่อสาร	30	21	1		22
เทียบโอน					
1. สาขาวิชาวิศวกรรมไฟฟ้า	60	47		20	67
2. สาขาวิชาวิศวกรรมคอมพิวเตอร์และการสื่อสาร	30	20		7	27
<b>รวม</b>	<u>150</u>	<u>117</u>	<u>1</u>	<u>31</u>	<u>149</u>
<b>รวม คณะวิทยาศาสตร์ + วิทยาลัยฯ + คณะวิศวกรรมฯ</b>	<u>470</u>	<u>270</u>	<u>5</u>	<u>33</u>	308
<b>คิดเป็นร้อยละ</b>		87.66	1.62	10.71	100

**ตารางสถิตินักศึกษาใหม่ ปีการศึกษา 2566**  
**จำแนกตามวุฒิการศึกษาที่ใช้สมัคร**

คณะ/สาขาวิชา	จำนวนนักศึกษา			
	ม.6	ปวช.3	ปวส.2	รวม
<b>1. คณะวิทยาศาสตร์และเทคโนโลยีการประมง</b>				
<u>หลักสูตร 4 ปี</u>				
1. สาขาวิชาเพาะเลี้ยงสัตว์น้ำ	28	1		29
2. สาขาวิชาวิทยาศาสตร์ทางทะเล	15			15
3. สาขาวิชาการจัดการทรัพยากรและสิ่งแวดล้อม	16	1		17
<u>เทียบโอน</u>				
1. สาขาวิชาเพาะเลี้ยงสัตว์น้ำ			5	5
<i>รวม</i>	<u>59</u>	<u>2</u>	<u>5</u>	<u>66</u>
<b>2. วิทยาลัยการโรงแรมและการท่องเที่ยว</b>				
<u>หลักสูตร 4 ปี</u>				
1. สาขาวิชาการท่องเที่ยว				9
2. สาขาวิชาการบัญชี	18	3		21
3. สาขาวิชาการจัดการนวัตกรรมการค้า				
- แผนกการจัดการนวัตกรรมการค้า	37			37
<u>เทียบโอน</u>				
1. สาขาวิชาการท่องเที่ยว			7	7
2. สาขาวิชาการบัญชี			19	19
<i>รวม</i>	<u>55</u>	<u>3</u>	<u>26</u>	<u>93</u>
<b>3. คณะวิศวกรรมศาสตร์และเทคโนโลยี</b>				
<u>หลักสูตร 4 ปี</u>				
1. สาขาวิชาวิศวกรรมไฟฟ้า	13	20		33
2. สาขาวิชาวิศวกรรมคอมพิวเตอร์และการสื่อสาร	14	8		22
<u>เทียบโอน</u>				
1. สาขาวิชาวิศวกรรมไฟฟ้า			67	67
2. สาขาวิชาวิศวกรรมคอมพิวเตอร์และการสื่อสาร			27	27
<i>รวม</i>	<u>27</u>	<u>28</u>	<u>94</u>	<u>179</u>
<b>รวม คณะวิทยาศาสตร์ + วิทยาลัยฯ + คณะวิศวกรรมฯ</b>	<u>141</u>	<u>33</u>	<u>125</u>	<u>308</u>

**ตารางสถิตินักศึกษาใหม่ ปีการศึกษา 2566**  
**จำแนกตามสถานศึกษาเดิม แยกตามสถานศึกษา**

ลำดับ	สถานศึกษาเดิม	จังหวัด	สาขาวิชา	รหัสนักศึกษา	ชื่อ-สกุล		
					นาย	ชื่อ-สกุล	สง่าหวัง
1	วิทยาลัยเทคนิคกระบี่	กระบี่	วิศวกรรมไฟฟ้าเทียบโอน	666215840005	นาย	ธีรภัทร์	สง่าหวัง
			วิศวกรรมไฟฟ้าเทียบโอน	666215840007	นาย	ฤทธิมนต์	สกุลเมธานนท์
			วิศวกรรมไฟฟ้าเทียบโอน	666215840008	นาย	ทัตพงศ์	พูนแก้ว
			วิศวกรรมไฟฟ้าเทียบโอน	666215840009	นาย	รชานนท์	ปิโย
			วิศวกรรมไฟฟ้าเทียบโอน	666215840013	นาย	ภูริเดช	บุญศรี
			วิศวกรรมไฟฟ้าเทียบโอน	666215840014	นาย	กัมพล	บุญช่วย
			วิศวกรรมไฟฟ้าเทียบโอน	666215840017	นาย	ทวีชัย	คุณมอม
			วิศวกรรมไฟฟ้าเทียบโอน	666215840025	นาย	สุรทิน	เหล็ลั่นเรื่อง
			วิศวกรรมไฟฟ้าเทียบโอน	666215840028	นาย	จิตรกร	ช่วยการ
			วิศวกรรมไฟฟ้าเทียบโอน	666215840037	นาย	สิริวิษณุ	บุญทอง
			วิศวกรรมไฟฟ้าเทียบโอน	666215840046	นาย	วราวุฒิ	คงชนะ
			วิศวกรรมไฟฟ้าเทียบโอน	666215840063	นาย	คนพัฒน์	รัตนพรหม
			วิศวกรรมไฟฟ้าเทียบโอน	666215840064	นาย	ไกรวิษณุ	คำสุทธิ์
			วิศวกรรมไฟฟ้าเทียบโอน	666215840086	นาย	รัฐนันท์	เฉียนเงิน
			วิศวกรรมไฟฟ้าเทียบโอน	666215840087	นาย	อীชา	ปฎิภิน
			วิศวกรรมไฟฟ้าเทียบโอน	666215840089	นาย	นัทธพงศ์	วาทะรักษ์
			2	วิทยาลัยเทคนิคพัทลุง	พัทลุง	วิศวกรรมคอมพิวเตอร์และการสื่อสารเทียบโอน	666215850004
วิศวกรรมคอมพิวเตอร์และการสื่อสารเทียบโอน	666215850030	นาย				ภูธเนศ	รำนาย
2	วิทยาลัยเทคนิคพัทลุง	พัทลุง	วิศวกรรมไฟฟ้า เทียบโอน	666215840043	นาย	สุกฤษฏี	เพ็งคล้าย
			วิศวกรรมไฟฟ้า เทียบโอน	666215840044	นาย	ยศวีร์	จันทร์ยอง
			วิศวกรรมไฟฟ้า เทียบโอน	666215840045	นางสาว	กุลณัฐ	ทองคำ
			วิศวกรรมไฟฟ้า เทียบโอน	666215840048	นาย	ปรมินทร์	จารีก
			วิศวกรรมไฟฟ้า เทียบโอน	666215840053	นาย	ณัฐชนน	เพชรรัตน์
			วิศวกรรมไฟฟ้า เทียบโอน	666215840054	นาย	นฤพนธ์	คงใหม่
			วิศวกรรมไฟฟ้า เทียบโอน	666215840071	นาย	สิทธิพล	รักทอง
			วิศวกรรมคอมพิวเตอร์และการสื่อสารเทียบโอน	666215850014	นาย	เมฆา	นวลแปง
			วิศวกรรมคอมพิวเตอร์และการสื่อสารเทียบโอน	666215850015	นาย	พัชชยุตม์	ยอดราช
			วิศวกรรมคอมพิวเตอร์และการสื่อสารเทียบโอน	666215850017	นาย	จิรานูวัฒน์	ราชนวม
			วิศวกรรมคอมพิวเตอร์และการสื่อสารเทียบโอน	666215850020	นางสาว	ปรมาพร	หนูศิริ
			วิศวกรรมคอมพิวเตอร์และการสื่อสารเทียบโอน	666215850021	นาย	ศุภกิจ	แซ่เฮง

**ตารางสถิตินักศึกษาใหม่ ปีการศึกษา 2566**  
**จำแนกตามสถานศึกษาเดิม แยกตามสถานศึกษา**

ลำดับ	สถานศึกษาเดิม	จังหวัด	สาขาวิชา	รหัสนักศึกษา	ชื่อ-สกุล		
					ชื่อ	นามสกุล	ชื่อ-สกุล
			วิศวกรรมคอมพิวเตอร์และการสื่อสาร เทียบโอน	666215850022	นางสาว	ชวานานา	ชูทอง
			วิศวกรรมคอมพิวเตอร์และการสื่อสาร เทียบโอน	666215850024	นาย	ศุภกฤต	จรัสปัญยพงศ์
			วิศวกรรมคอมพิวเตอร์และการสื่อสาร เทียบโอน	666215850027	นางสาว	สุทธิลักษณ์	สงเหมือน
			การบัญชี เทียบโอน	666208100046	นางสาว	จุฑามาส	ทลินมา
3	วิทยาลัยเทคนิคตรัง	ตรัง	การจัดการทรัพยากรและสิ่งแวดล้อม	666406590009	นาย	อธิการ	ถาวร
			วิศวกรรมไฟฟ้า	666415840051	นาย	วงศธร	แช่เฉียง
			วิศวกรรมไฟฟ้า	666415840052	นาย	ธนวัฒน์	วงศ์ชู
			วิศวกรรมไฟฟ้า เทียบโอน	666215840003	นาย	พีรภัทร	บัวคง
			วิศวกรรมไฟฟ้า เทียบโอน	666215840011	นาย	ทิชากร	เขยชื่นจิตร
			วิศวกรรมไฟฟ้า เทียบโอน	666215840032	นาย	วุฒิชัย	เทพพลผล
			วิศวกรรมไฟฟ้า เทียบโอน	666215840038	นาย	ชนาธิป	ฤทธิ์ยากุล
			วิศวกรรมไฟฟ้า เทียบโอน	666215840082	นาย	สันหนัฐ	หนูใจหาญ
			วิศวกรรมคอมพิวเตอร์และการสื่อสาร	666415850007	นาย	สิรภพ	กฤษณภักดี
			วิศวกรรมคอมพิวเตอร์และการสื่อสาร เทียบโอน	666215850025	นางสาว	ปทุมณีนิษา	สุขประเสริฐ
			การบัญชี	666408100026	นางสาว	ชนิกานต์	สุขลัม
			การท่องเที่ยว เทียบโอน	666208010001	นางสาว	ณิชาภัทร	รักษาศรี
			การท่องเที่ยว เทียบโอน	666208010006	นางสาว	วิภาดา	วุ่นฉิม
			การท่องเที่ยว เทียบโอน	666208010007	นางสาว	ชญาดา	วรรณรักษ์
4	วิทยาลัยเทคนิคยะลา	ยะลา	วิศวกรรมไฟฟ้า	666415840054	นาย	ชอฟรี	ดีอราแม
			วิศวกรรมไฟฟ้า	666415840055	นาย	มุฮัมหมัดซูฮัย	สะอิด
			วิศวกรรมไฟฟ้า	666415840058	นาย	ภาคภูมิ	ชูนณี
			วิศวกรรมไฟฟ้า	666415840065	นาย	มโนช	ปือซา
			วิศวกรรมไฟฟ้า เทียบโอน	666215840010	นาย	สวัจน์ตร์	สัตยารักษ์
			วิศวกรรมไฟฟ้า เทียบโอน	666215840021	นาย	ปฎิภาณ	อินทกาญจน์
			วิศวกรรมไฟฟ้า เทียบโอน	666215840022	นาย	คอยภูริ	มะลี
			วิศวกรรมไฟฟ้า เทียบโอน	666215840030	นาย	ฮิลมี	เจมะมะ
			วิศวกรรมไฟฟ้า เทียบโอน	666215840031	นาย	อนุชาติ	ถมมาลี
			วิศวกรรมไฟฟ้า เทียบโอน	666215840033	นาย	ธีรภัทร	แจ่งหทัยกุล
			วิศวกรรมไฟฟ้า เทียบโอน	666215840034	นาย	ชาฮารี	จะปะกียา
			วิศวกรรมไฟฟ้า เทียบโอน	666215840036	นางสาว	ไฮตรา	สแลม
			วิศวกรรมไฟฟ้า เทียบโอน	666215840042	นาย	อลิฟ	ยะหริ่ง
			วิศวกรรมไฟฟ้า เทียบโอน	666215840061	นาย	ธนพัฒน์	มากยก

**ตารางสถิตินักศึกษาใหม่ ปีการศึกษา 2566**  
**จำแนกตามสถานศึกษาเดิม แยกตามสถานศึกษา**

ลำดับ	สถานศึกษาเดิม	จังหวัด	สาขาวิชา	รหัสนักศึกษา	ชื่อ-สกุล		
					นาย	สมพร	โพธิ์วินารถ
5	วิทยาลัยเทคนิค นครศรีธรรมราช	นครศรีธรรมราช	วิศวกรรมไฟฟ้า	666415840068	นาย	สมพร	โพธิ์วินารถ
			วิศวกรรมไฟฟ้า เทียบโอน	666215840051	นาย	พงศ์ศิริชัย	ชูเมือง
			วิศวกรรมไฟฟ้า เทียบโอน	666215840070	นาย	ปกณ	อินทสุวรรณ
			วิศวกรรมไฟฟ้า เทียบโอน	666215840078	นาย	สุรชัช	ฉายาวิก
			วิศวกรรมไฟฟ้า เทียบโอน	666215840079	นาย	ภูธเนศ	บัวผัน
			วิศวกรรมไฟฟ้า เทียบโอน	666215840081	นาย	สิรภพ	ศรีวิวัฒน์
			วิศวกรรมคอมพิวเตอร์และการสื่อสาร เทียบโอน	666215850002	นางสาว	อรณี	พิพิชกุล
			วิศวกรรมคอมพิวเตอร์และการสื่อสาร เทียบโอน	666215850008	นาย	ณัฐภัทร	ตันศิริประภา
			วิศวกรรมคอมพิวเตอร์และการสื่อสาร เทียบโอน	666215850009	นาย	ธนวัฒน์	ทิพย์กมลลาศ
			วิศวกรรมคอมพิวเตอร์และการสื่อสาร เทียบโอน	666215850010	นาย	ศุภกฤต	บรรจงศักดิ์
			วิศวกรรมคอมพิวเตอร์และการสื่อสาร เทียบโอน	666215850012	นาย	ธนภูมิ	เพชรศิริ
			วิศวกรรมคอมพิวเตอร์และการสื่อสาร เทียบโอน	666215850013	นางสาว	ศศิพิมพ์	พูลสวัสดิ์
			วิศวกรรมคอมพิวเตอร์และการสื่อสาร เทียบโอน	666215850026	นาย	กิตติภพ	เชิญทอง
			6	วิทยาลัยการอาชีพตรัง	ตรัง	วิศวกรรมไฟฟ้า เทียบโอน	666215840001
วิศวกรรมคอมพิวเตอร์และการสื่อสาร เทียบโอน	666215850005	นาย				ธนวัฒน์	ขอไว้
วิศวกรรมคอมพิวเตอร์และการสื่อสาร เทียบโอน	666215850029	นาย				ฐาปกรณ์	นานอน
การบัญชี เทียบโอน	666208100008	นางสาว				นัญญา	ดับพันธ
การบัญชี เทียบโอน	666208100009	นางสาว				ณัฐพร	เพ็งเล็ง
การบัญชี เทียบโอน	666208100010	นางสาว				ปาไลตา	แหมะหวัง
การบัญชี เทียบโอน	666208100021	นางสาว				เจนจิรา	ชูทิพย์
การบัญชี เทียบโอน	666208100032	นางสาว				เจนติน่า	ไมเรกัน
การบัญชี เทียบโอน	666208100038	นางสาว				ดุขฎี	เพ็ชรรัตน์
การบัญชี เทียบโอน	666208100039	นางสาว				พจนา	เพ็ชรรัตน์
การบัญชี เทียบโอน	666208100047	นางสาว				ปวีริศา	สมาธิ

**ตารางสถิตินักศึกษาใหม่ ปีการศึกษา 2566**  
**จำแนกตามสถานศึกษาเดิม แยกตามสถานศึกษา**

ลำดับ	สถานศึกษาเดิม	จังหวัด	สาขาวิชา	รหัสนักศึกษา	ชื่อ-สกุล		
					นางสาว	ชนกานต์	อบรม
7	โรงเรียนราชประชานุเคราะห์ 37	กระบี่	การจัดการนวัตกรรมการค้า	666408930002	นางสาว	ชนกานต์	อบรม
			การจัดการนวัตกรรมการค้า	666408930011	นางสาว	จวีร์พร	ยะลา
			การจัดการนวัตกรรมการค้า	666408930013	นางสาว	เหมจิรา	คงไกร
			การจัดการนวัตกรรมการค้า	666408930014	นางสาว	เจนจิรา	เกื้อบุตร
			การจัดการนวัตกรรมการค้า	666408930039	นางสาว	สุพัศรา	หมั่นการ
			การจัดการนวัตกรรมการค้า	666408930044	นาย	ภูมินันท์	อินทกำแหง
			การจัดการนวัตกรรมการค้า	666408930049	นางสาว	ปารีณา	โสสัน
			การจัดการนวัตกรรมการค้า	666408930057	นาย	ธีรนันท์	กลับเมือง
			การจัดการนวัตกรรมการค้า	666408930065	นาย	ปธานิน	สุขศรีเพ็ง
8	วิทยาลัยเทคนิคภูเก็ต	ภูเก็ต	วิศวกรรมไฟฟ้า	666415840032	นาย	ศรัณย์	จันทร์
			วิศวกรรมไฟฟ้า	666415840037	นาย	อนุฤทธิ์	ถนอมกล่อม
			วิศวกรรมไฟฟ้า	666415840038	นาย	ภาณุศักดิ์	คงพิทักษ์
			วิศวกรรมไฟฟ้า เทียบโอน	666215840047	นาย	ณรงค์เดช	เทพี
			วิศวกรรมไฟฟ้า เทียบโอน	666215840072	นาย	เสาวโรจน์	เหมเหล็ก
			วิศวกรรมไฟฟ้า เทียบโอน	666215840074	นาย	มินธญา	เกษตรสุนทร
			วิศวกรรมไฟฟ้า เทียบโอน	666215840076	นาย	อิสราวัชร	ภูมิกฤษ์
9	โรงเรียนน้ำมุด	ตรัง	วิทยาศาสตร์ทางทะเล	666406550016	นางสาว	อินนุรักษ์	แก้วปลื้ม
			วิศวกรรมคอมพิวเตอร์และการสื่อสาร	666415850012	นางสาว	กัญญาณัฐ	ทิพลชัย
			วิศวกรรมคอมพิวเตอร์และการสื่อสาร	666415850016	นาย	กิตตินันท์	รัตนมณี
			การจัดการนวัตกรรมการค้า	666408930032	นางสาว	อติดา	ซ้อจ่าง
			การจัดการนวัตกรรมการค้า	666408930051	นางสาว	ธนิดา	สงมา
10	โรงเรียนวังวิเศษ	ตรัง	การจัดการทรัพยากรและสิ่งแวดล้อม	666406590001	นาย	อัษฎาวุธ	บุญอ่อน
			การจัดการทรัพยากรและสิ่งแวดล้อม	666406590005	นาย	ธันวา	แก้วขาว
			การจัดการทรัพยากรและสิ่งแวดล้อม	666406590008	นาย	ธนายุต	กุ่มทอง
			การจัดการทรัพยากรและสิ่งแวดล้อม	666406590031	นาย	กรณภักษ์	เปาะทอง
			การจัดการนวัตกรรมการค้า	666408930030	นางสาว	จิราวรรณ	แสงหิรัญ
11	วิทยาลัยเทคนิคนราธิวาส	นราธิวาส	วิศวกรรมไฟฟ้า	666415840001	นาย	สรรเสริญ	ฉายประทีป
			วิศวกรรมไฟฟ้า เทียบโอน	666215840055	นาย	มุฮัมมัดอิลฮัม	บินมูซอ
			วิศวกรรมไฟฟ้า เทียบโอน	666215840067	นาย	มุฮัมมัดพิตรี	สะมะแอ
			วิศวกรรมคอมพิวเตอร์และการสื่อสาร	666415850020	นาย	พลิชฐ์	ประทักษ์การ
			วิศวกรรมคอมพิวเตอร์และการสื่อสาร	666415850021	นาย	ภูธิชัย	เจริญกิจ
12	โรงเรียนสันติธรรมวิทยามูลนิธิ	ตรัง	วิศวกรรมไฟฟ้า	666415840009	นาย	อัศชิกรอ	โตะเทล์
			วิศวกรรมคอมพิวเตอร์และการสื่อสาร	666415850002	นาย	ซัลวา	เหมสัน
			วิศวกรรมคอมพิวเตอร์และการสื่อสาร	666415850003	นาย	ณัฐวุฒิ	พ่อค้า
			การจัดการนวัตกรรมการค้า	666408930024	นางสาว	ณัฐนันท์	สีชาย
			การจัดการนวัตกรรมการค้า	666408930064	นางสาว	ณัจวา	เชื่องยาง

**ตารางสถิตินักศึกษาใหม่ ปีการศึกษา 2566**  
**จำแนกตามสถานศึกษาเดิม แยกตามสถานศึกษา**

ลำดับ	สถานศึกษาเดิม	จังหวัด	สาขาวิชา	รหัสนักศึกษา	ชื่อ-สกุล		
13	โรงเรียนสิเกาประชาดุงวิทย	ตรัง	เพราะเลี้ยงสัตว์น้ำ	666406520003	นาย	อภิวัฒน์	หมาดสะ
			เพราะเลี้ยงสัตว์น้ำ	666406520036	นาย	อัศนีย์	หนูพินิช
			การจัดการนวัตกรรมการค้า	666408930016	นางสาว	จิรวรรณ	เกาะกลาง
			การจัดการนวัตกรรมการค้า	666408930026	นางสาว	กนกวรรณ	เจริญสุข
			การจัดการนวัตกรรมการค้า	666408930061	นางสาว	ธัญญา	ศรีบัวลา
			การท่องเที่ยว	666408010018	นาย	อะหมัด	ตรงมะตั้ง
14	โรงเรียนเอกภาพศาสนวิทย์	กระบี่	เพราะเลี้ยงสัตว์น้ำ	666406520022	นาย	ปฎิภาณ	ภาวนิตย์
			การจัดการทรัพยากรและสิ่งแวดล้อม	666406590040	นาย	ชิษณุพงศ์	ตรงมาตั้ง
			วิศวกรรมคอมพิวเตอร์และการสื่อสาร	666415850018	นางสาว	ทัตศา	หมุดสัน
			การจัดการนวัตกรรมการค้า	666408930067	นาย	ชากริต	ดีอรามา
15	โรงเรียนแสงธรรมวิทยาตรังมูลนิธิ	ตรัง	วิศวกรรมไฟฟ้า	666415840069	นาย	ศุภรัฐ	รัตนตรัง
			การจัดการนวัตกรรมการค้า	666408930033	นางสาว	ณัฐธิชา	แข็งแรง
			การจัดการนวัตกรรมการค้า	666408930045	นางสาว	ปิยนุช	เชียงใหม่
			การจัดการนวัตกรรมการค้า	666408930046	นางสาว	เนตรนภัทร	หัสสาคร
16	โรงเรียนช่างกลางประชานุกูล	นครศรีธรรมราช	การจัดการนวัตกรรมการค้า	666408930041	นาย	ศิริสิทธิ์	จ้อยส่องแก้ว
			การจัดการนวัตกรรมการค้า	666408930052	นางสาว	พรณิภา	จ้อยส่องแก้ว
			การจัดการนวัตกรรมการค้า	666408930059	นางสาว	ปริญดา	พัฒนเจริญ
			การจัดการนวัตกรรมการค้า	666408930063	นางสาว	มลิวรรณ	สอนนอง
17	โรงเรียนป่าพะยอมพิทยาคม	พัทลุง	เพราะเลี้ยงสัตว์น้ำ	666406520014	นาย	ธนากร	ฉิวอ้อย
			เพราะเลี้ยงสัตว์น้ำ	666406520015	นาย	จิตตกานต์	เหมทานนท์
			เพราะเลี้ยงสัตว์น้ำ	666406520017	นาย	ศุภชัย	จันทร์ช่วย
			เพราะเลี้ยงสัตว์น้ำ	666406520037	นาย	ชมากร	เพชรทองเกลี้ยง
18	โรงเรียนมัธยมวัดควนวิเศษมูลนิธิ	ตรัง	การจัดการนวัตกรรมการค้า	666408930053	นาย	ธนากร	จันทักษ์
			การจัดการนวัตกรรมการค้า	666408930054	นาย	ณัชพล	พงษ์ศิริ
			การจัดการนวัตกรรมการค้า	666408930058	นาย	ชลวิทย์	นะคะกุด
			การท่องเที่ยว	666408010012	นางสาว	การะเกด	ไชยจักร
19	โรงเรียนวิเชียรมาตุ	ตรัง	เพราะเลี้ยงสัตว์น้ำ	666406520008	นาย	สุวิจักขณ์	เสียมใหม่
			เพราะเลี้ยงสัตว์น้ำ	666406520035	นางสาว	ธัญชนก	สงสุวรรณ
			การท่องเที่ยว	666408010021	นางสาว	รัตนมน	จันแก้ว
			การท่องเที่ยว	666408010027	นาย	ภูมิพัฒน์	สาเหล็ก
20	วิทยาลัยเทคนิคกลาง	ภูเก็ต	วิศวกรรมไฟฟ้า	666415840014	นาย	ภาณุพงศ์	พลเมือง
			วิศวกรรมไฟฟ้า	666415840015	นาย	จรัสชัย	จุมดอก
			วิศวกรรมไฟฟ้า	666415840016	นาย	รัชพล	เหมมินทร์
			วิศวกรรมไฟฟ้า	666415840020	นาย	จิราวุฒิ	ยอดดำเนิน

**ตารางสถิตินักศึกษาใหม่ ปีการศึกษา 2566**  
**จำแนกตามสถานศึกษาเดิม แยกตามสถานศึกษา**

ลำดับ	สถานศึกษาเดิม	จังหวัด	สาขาวิชา	รหัสนักศึกษา	ชื่อ-สกุล		
					นางสาว	นาย	หนูขาว
21	วิทยาลัยเทคนิคป่าพะยอม	พัทลุง	วิศวกรรมคอมพิวเตอร์และการสื่อสาร	666415850033	นางสาว	วิภารัตน์	หนูขาว
			วิศวกรรมคอมพิวเตอร์และการสื่อสาร	666415850034	นาย	กฤตชัย	แก้วปหนอง
			วิศวกรรมคอมพิวเตอร์และการสื่อสาร	666415850035	นาย	ชัยวัฒน์	หงษ์ทอง
			วิศวกรรมคอมพิวเตอร์และการสื่อสาร	666415850039	นาย	ณัฐกฤต	ชูสง
22	วิทยาลัยเทคนิคพังงา	พังงา	การบัญชี เทียบโอน	666208100004	นางสาว	ธัญญา	แซ่เอี้ยว
			การบัญชี เทียบโอน	666208100016	นางสาว	ศศิวิมล	บุญปล้อง
			การบัญชี เทียบโอน	666208100018	นางสาว	นันทิรา	ธงไชย
			การบัญชี เทียบโอน	666208100019	นางสาว	ศิวลี	นิลสำราญ
23	วิทยาลัยเทคนิคสตูล	สตูล	วิศวกรรมไฟฟ้า เทียบโอน	666215840006	นาย	อิมรอน	มาราสา
			วิศวกรรมไฟฟ้า เทียบโอน	666215840069	นาย	วัชรพงศ์	สวาศดี
			การบัญชี เทียบโอน	666208100002	นางสาว	พาริตะ	หลินิ่ง
			การบัญชี เทียบโอน	666208100003	นางสาว	พาริตา	หลินิ่ง
24	โรงเรียนหาดสำราญวิทยาคม	ตรัง	เพราะเลี้ยงสัตว์น้ำ	666406520009	นาย	จักรเพชร	สามทอง
			การจัดการทรัพยากรและสิ่งแวดล้อม	666406590032	นางสาว	สิริรัตน์	เกตแก้ว
			วิศวกรรมไฟฟ้า	666415840017	นางสาว	จันทราเนตร	เกลี้ยงจิตร
			การบัญชี	666408100015	นางสาว	อัจฉิมา	ชูเพ็ง
25	โรงเรียนกันตังพิทยากร	ตรัง	วิทยาศาสตร์ทางทะเล	666406550030	นางสาว	เสาวลักษณ์	ทาบหา
			การจัดการทรัพยากรและสิ่งแวดล้อม	666406590007	นางสาว	ณัฐธา	ไชด้วง
			การจัดการทรัพยากรและสิ่งแวดล้อม	666406590013	นางสาว	ศิริรัตน์	พุ่มกุล
26	โรงเรียนควนพระสารินทร์	พัทลุง	เพราะเลี้ยงสัตว์น้ำ	666406520011	นาย	สุทวิสต์	จันทร์มณี
			เพราะเลี้ยงสัตว์น้ำ	666406520025	นางสาว	นันทิญา	รัสเจ
			เพราะเลี้ยงสัตว์น้ำ	666406520027	นางสาว	วรินทร์	หนูเลี้ยง
27	โรงเรียนกันตังพิทยากร	ตรัง	การจัดการนวัตกรรมการค้า	666408930003	นาย	พีรวิษณุ	ชายห้วย
			การจัดการนวัตกรรมการค้า	666408930005	นาย	สิทธิชัย	กั้งแฮ
			การจัดการนวัตกรรมการค้า	666408930037	นาย	ธนพัฒน์	นาคช่วย
28	โรงเรียนจรัสพิชการ	นครศรีธรรมราช	การบัญชี	666408100001	นางสาว	สุนิษา	ชูราษฎร์
			การบัญชี	666408100021	นางสาว	วรัญญา	ปานะ
			การบัญชี	666408100022	นางสาว	จิตาภา	แสงทะรา
29	โรงเรียนตรังคริสเตียนศึกษา	ตรัง	การจัดการทรัพยากรและสิ่งแวดล้อม	666406590025	นางสาว	ชนกานต์	เอกมณี
			การจัดการทรัพยากรและสิ่งแวดล้อม	666406590028	นาย	วิโรจน์	เปาะทอง
			การบัญชี	666408100036	นางสาว	สิริภัสสร	สุทธิรักษ์

**ตารางสถิตินักศึกษาใหม่ ปีการศึกษา 2566**  
**จำแนกตามสถานศึกษาเดิม แยกตามสถานศึกษา**

ลำดับ	สถานศึกษาเดิม	จังหวัด	สาขาวิชา	รหัสนักศึกษา	ชื่อ-สกุล		
30	โรงเรียนบ้านบาตูปูเต๊ะ	ตรัง	วิทยาศาสตร์ทางทะเล	666406550001	นางสาว	กฤตธีรา	ผ่องศรี
			วิทยาศาสตร์ทางทะเล	666406550004	นางสาว	ณัฐธา	แก่งกาจ
			วิทยาศาสตร์ทางทะเล	666406550005	นาย	สุทัศน์	ยารักษ์
31	โรงเรียนรัฐมานูประดิษฐ์อนุสรณ์	ตรัง	วิทยาศาสตร์ทางทะเล	666406550009	นางสาว	ปารีชาติ	สุขเกษม
			การบัญชี	666408100025	นางสาว	รัชนีวรรณ	รัตนบำรุง
			การบัญชี	666408100032	นางสาว	จุฑากาญจน์	สุขเสน
32	โรงเรียนลันดาราชประชาอุทิศ	กระบี่	การบัญชี	666408100027	นางสาว	พีรดา	อยู่ที่
			การบัญชี	666408100028	นางสาว	น้ำทิพย์	บุญช่วย
			การท่องเที่ยว	666408010004	นาย	ทศพล	ละโสย
33	โรงเรียนวิเชียรมาตุ 2	ตรัง	การจัดการทรัพยากรและสิ่งแวดล้อม	666406590027	นาย	ธนพนธ์	นานซ้ำ
			เพราะเลี้ยงสัตว์น้ำ	666406520010	นาย	โรจน์ศักดิ์	แก้วแทน
			วิศวกรรมคอมพิวเตอร์และการสื่อสาร	666415850004	นาย	กฤตชัย	ชูทิ้ง
34	วิทยาลัยเทคนิคสุราษฎร์ธานี	สุราษฎร์ธานี	วิศวกรรมไฟฟ้า เทียบโอน	666215840059	นาย	ธิปไตย	คงด้วง
			วิศวกรรมไฟฟ้า เทียบโอน	666215840073	นาย	พิบูลย์	สุวิธรรมา
			วิศวกรรมคอมพิวเตอร์และการสื่อสาร เทียบโอน	666215850031	นาย	ภาณุพงศ์	คชฤกษ์
35	วิทยาลัยการอาชีพปัตตานี	ปัตตานี	วิศวกรรมไฟฟ้า เทียบโอน	666215840004	นาย	อิสมาแอ	อาเกาะ
			วิศวกรรมไฟฟ้า เทียบโอน	666215840083	นาย	มุฮัมมัดรอมซี	การี
			วิศวกรรมไฟฟ้า เทียบโอน	666215840085	นาย	ซอฟรอน	ลิฮีนิง
36	วิทยาลัยการอาชีพละงู	สตูล	วิศวกรรมไฟฟ้า เทียบโอน	666215840057	นาย	สิทธิพร	นาคสง่า
			การบัญชี เทียบโอน	666208100041	นางสาว	นารีรัตน์	เดินง๊ะ
			การบัญชี เทียบโอน	666208100042	นางสาว	ขจีวรรณ	สำเร
37	วิทยาลัยประมงติณสูลานนท์	สงขลา	เพราะเลี้ยงสัตว์น้ำ เทียบโอน	666206520001	นางสาว	กนกวรรณ	สุวรรณ หอม
			เพราะเลี้ยงสัตว์น้ำ เทียบโอน	666206520002	นางสาว	นดี	ม่วงทอง
			เพราะเลี้ยงสัตว์น้ำ เทียบโอน	666206520003	นางสาว	เคาะดีเยฮ	มามะ
38	โรงเรียนห้วยยอด	ตรัง	วิศวกรรมคอมพิวเตอร์และการสื่อสาร	666415850027	นาย	สินิกซ์	จันทรงษ์
			วิศวกรรมคอมพิวเตอร์และการสื่อสาร	666415850029	นาย	สินิกซ์	จันทรงษ์
			การบัญชี	666408100002	นางสาว	ศุภกานต์	ศรนิรันดร์
39	โรงเรียนโนเตาพิทยาคม	ตรัง	เพราะเลี้ยงสัตว์น้ำ	666406520004	นาย	สถาพร	ทองแย้ม
			เพราะเลี้ยงสัตว์น้ำ	666406520032	นาย	ธนทนน	อธินันภพ
40	โรงเรียนคลองท่อมราษฎร์รังสรรค์	กระบี่	เพราะเลี้ยงสัตว์น้ำ	666406520016	นาย	ทวีณัฐ	สีหนู
			วิศวกรรมคอมพิวเตอร์และการสื่อสาร	666415850031	นางสาว	ศิริมา	ใจแก้ว

**ตารางสถิตินักศึกษาใหม่ ปีการศึกษา 2566**  
**จำแนกตามสถานศึกษาเดิม แยกตามสถานศึกษา**

ลำดับ	สถานศึกษาเดิม	จังหวัด	สาขาวิชา	รหัสนักศึกษา	ชื่อ-สกุล		
					นางสาว	นักศึกษา	เพ็ชรจันทร์
41	โรงเรียนคลองพนสฤกษ์พิทยา	กระบี่	เพราะเลี้ยงสัตว์น้ำ	666406520023	นางสาว	นัทดา	เพ็ชรจันทร์
			การบัญชี	666408100033	นางสาว	วัลลภา	ฤทธิเดช
42	โรงเรียนคลองยาง ประชานุสรณ์	กระบี่	วิทยาศาสตร์ทางทะเล	666406550031	นางสาว	วันใส	ไหมสีทอง
			การบัญชี	666408100031	นาย	อัสดอน	จิตต์นารี
43	โรงเรียนจุงฮัวโชนะเขี้ยว	ตรัง	วิทยาศาสตร์ทางทะเล	666406550015	นางสาว	อรปรีญา	สุทธาภิรมย์
			การจัดการทรัพยากรและสิ่งแวดล้อม	666406590012	นางสาว	สุพรรณษา	วรรณณา
44	โรงเรียนนาโยงวิทยาคม	ตรัง	การบัญชี	666408100013	นางสาว	สุภัทสรดา	ปราบแทน
			การจัดการนวัตกรรมการค้า	666408930068	นางสาว	จิตรอนงค์	ทองโอ
45	โรงเรียนนาทวีวิทยาคม	สงขลา	เพราะเลี้ยงสัตว์น้ำ	666406520034	นางสาว	อาทิตยา	สุวรรณชาติตรี
			การท่องเที่ยว	666408010023	นาย	ณ.ภัทร	ไชยจำ
46	โรงเรียนพรศิรกุล	ตรัง	วิศวกรรมไฟฟ้า	666415840056	นาย	วุฒิพร	หนูนาถ
			การท่องเที่ยว	666408010006	นาย	กฤษณ์	เรืองอินทร์
47	วิทยาลัยเทคโนโลยีและ อุตสาหกรรมการต่อเรือ	นครศรีธรรมราช	วิศวกรรมไฟฟ้า	666415840042	นาย	สรวิษณุ	เหมทานนท์
			วิศวกรรมไฟฟ้า เทียบโอน	666215840056	นาย	อธิปัตย์	จินดาวงศ์
48	วิทยาลัยเทคโนโลยีประทีป ศาสนโปลีเทคนิค	กระบี่	เพราะเลี้ยงสัตว์น้ำ	666406520005	นางสาว	พิมมาดา	มิวคำ
			วิศวกรรมไฟฟ้า	666415840034	นาย	อานนท์	หวังนุรักษ์
49	วิทยาลัยเทคนิคปัตตานี	ปัตตานี	วิศวกรรมไฟฟ้า เทียบโอน	666215840084	นาย	อัสนี	สามะ
			วิศวกรรมไฟฟ้า เทียบโอน	666215840090	นาย	ฟิลฮัม	เจชะชะ
50	วิทยาลัยการอาชีพปะเหลียน	ตรัง	วิศวกรรมไฟฟ้า เทียบโอน	666215840088	นางสาว	ปัทมา	รัตนพงศ์
			วิศวกรรมคอมพิวเตอร์และการสื่อสาร เทียบโอน	666215850018	นาย	จิตรกร	ศรีโพชนวน
51	วิทยาลัยการอาชีพหลวง ประธานราษฎร์นิกร	สงขลา	วิศวกรรมไฟฟ้า	666415840061	นาย	ธีรพัฒน์	มุสิกะชาติ
			วิศวกรรมไฟฟ้า เทียบโอน	666215840049	นาย	พีระพล	นุกุลกิจ
52	วิทยาลัยการอาชีพห้วยยอด	ตรัง	วิศวกรรมคอมพิวเตอร์และการสื่อสาร เทียบโอน	666215850028	นาย	กมลศักดิ์	ทองบุญ
			วิศวกรรมคอมพิวเตอร์และการสื่อสาร เทียบโอน	666215850033	นาย	ศุภกร	เชียงสอน
53	โรงเรียนสตรีอิสลามวิทยา มูลนิธิ	ยะลา	การบัญชี	666408100016	นางสาว	นุรุลฮิยาอะห์	ยี่หะมะ
			การบัญชี	666408100017	นางสาว	นุรีซัน	ยี่กะจิ
54	โรงเรียนสภาราชนิ 2	ตรัง	เพราะเลี้ยงสัตว์น้ำ	666406520006	นางสาว	ฐิตาภรณ์	ตั้งชู
			วิศวกรรมไฟฟ้า	666415840011	นางสาว	จารุวรรณ	ศรีเรืองรัตน์
57	วิทยาลัยเกษตรและ เทคโนโลยีตรัง	ตรัง	เพราะเลี้ยงสัตว์น้ำ เทียบโอน	666206520006	นาย	ธนกร	สิงหวงศ์
			การบัญชี	666408100030	นาย	เชาวนนท์	วงศ์จันทร์

**ตารางสถิตินักศึกษาใหม่ ปีการศึกษา 2566**  
**จำแนกตามสถานศึกษาเดิม แยกตามสถานศึกษา**

ลำดับ	สถานศึกษาเดิม	จังหวัด	สาขาวิชา	รหัสนักศึกษา	ชื่อ-สกุล		
					นาย	นาง	นางสาว
57	วิทยาลัยเกษตรและเทคโนโลยีตรัง	ตรัง	เพราะเลี้ยงสัตว์น้ำ เทียบโอน	666206520006	นาย	ธนกร	สิงหวงค์
			การบัญชี	666408100030	นาย	เชาวนนท์	วงศ์จันทร์
58	โรงเรียนเทพา	สงขลา	เพราะเลี้ยงสัตว์น้ำ	666406520007	นางสาว	อารีญา	อัครเจริญสุข
59	โรงเรียนเทศบาล 1 บูรพาภิรมย์	บุรีรัมย์	วิศวกรรมไฟฟ้า	666415840036	นางสาว	ยลรดี	แสนสุข
60	โรงเรียนเทศบาล 5	สุราษฎร์ธานี	วิทยาศาสตร์ทางทะเล	666406550006	นางสาว	สุภาภรณ์	มีพัฒน์
61	โรงเรียนเทศบาล 6 วัดตันตยาภิรม	ตรัง	การท่องเที่ยว	666408010017	นางสาว	รัชฎาภกร	รักพงษ์
62	โรงเรียนเบญจมราชูทิศ จังหวัดปัตตานี	ปัตตานี	วิศวกรรมไฟฟ้า	666415840013	นางสาว	ธนวรรณ	สุดเพชรโรจน์
63	โรงเรียนเหนือคลองประชาบำรุง	กระบี่	เพราะเลี้ยงสัตว์น้ำ	666406520021	นาย	วสุธร	หาญชนะ
64	กศน.เขตธนบุรี	ตรัง	วิทยาศาสตร์ทางทะเล	666406550032	นางสาว	อุไรวรรณ	ต้นโพธิ์
65	กศน.อำเภอเกาะลันตา	กระบี่	การจัดการทรัพยากรและ สิ่งแวดล้อม	666406590037	นางสาว	พลอยจันทร์	ถิ่นนาวัน
66	กศน.อำเภอเมืองตรัง	ตรัง	การจัดการนวัตกรรมการค้า	666408930007	นางสาว	เบญจรัตน์	ธนอัญญาพร
67	กศน.อำเภอควนกาหลง	สตูล	เพราะเลี้ยงสัตว์น้ำ	666406520024	นาย	อรรถชัย	หอมขาว
68	กศน.อำเภอห้วยยอด	ตรัง	การจัดการนวัตกรรมการค้า	666408930072	นางสาว	ตรีทิพย์นิภา	ชูชัยศรี
69	โรงเรียนกาญจนาภิเษกวิทยาลัย กระบี่	กระบี่	เพราะเลี้ยงสัตว์น้ำ	666406520001	นาย	ธนพงษ์	พรหมสุวรรณ
70	โรงเรียนกีฬา จังหวัดตรัง	ตรัง	วิศวกรรมไฟฟ้า	666415840019	นาย	สิทธิชัย	วรรณบวร
71	โรงเรียนราชประชานุเคราะห์ 37	กระบี่	การจัดการนวัตกรรมการค้า	666408930048	นางสาว	สุเมธินี	หินลาด
72	โรงเรียนควนเนียงวิทยา	สงขลา	วิศวกรรมไฟฟ้า	666415840041	นาย	ณัฐวุฒิ	พุทธโกษา
73	โรงเรียนควนกาหลงวิทยาคม (นิคมพัฒนา)	สตูล	วิศวกรรมคอมพิวเตอร์และการ สื่อสาร	666415850032	นางสาว	กัญจนพร	ประดิษฐ์ข้า
74	โรงเรียนควนขนุน	พัทลุง	วิทยาศาสตร์ทางทะเล	666406550011	นางสาว	ชิตชนก	ชูแก้ว
75	โรงเรียนควนมายร้อย	สุราษฎร์ธานี	วิศวกรรมไฟฟ้า	666415840029	นาย	อดิศร	ไชยเพชร
76	โรงเรียนนราธิวาส	นราธิวาส	วิศวกรรมคอมพิวเตอร์และการ สื่อสาร	666415850024	นาย	ทรงวุฒิ	เสาร์เพชร
77	โรงเรียนนาบอน	นครศรีธรรมราช	วิศวกรรมคอมพิวเตอร์และการ สื่อสาร	666415850013	นางสาว	สุภัทสร	ทั่วจบ
78	โรงเรียนนิตติสลาม	ปัตตานี	วิทยาศาสตร์ทางทะเล	666406550026	นางสาว	กัสติมาร์	ยิมะหัด
79	โรงเรียนบำรุงอิสลาม มูลนิธิ	พัทลุง	วิทยาศาสตร์ทางทะเล	666406550029	นางสาว	ประกาย ทิพย์	ทองน้อย
80	โรงเรียนปะเหลียนผดุงศิษย์	ตรัง	เพราะเลี้ยงสัตว์น้ำ	666406520029	นาย	นิติ	ชาติ
81	โรงเรียนพนาสูง	พัทลุง	วิศวกรรมคอมพิวเตอร์และการ สื่อสาร	666415850026	นาย	บุญญินท์	ทองถวิล
82	โรงเรียนย่านตาขาวรัฐชนูปถัมภ์	ตรัง	การจัดการทรัพยากรและ สิ่งแวดล้อม	666406590002	นางสาว	ชาลิสา	เจริญฤทธิ์
83	โรงเรียนรัชฎา	ตรัง	วิทยาศาสตร์ทางทะเล	666406550019	นาย	สิริภพ	แก้วรักษ์
84	โรงเรียนราชประชานุเคราะห์ 19	นครศรีธรรมราช	การจัดการทรัพยากรและ สิ่งแวดล้อม	666406590035	นางสาว	ณัฐติกาณต์	รองพล
85	โรงเรียนลำภูราเรืองวิทย์	ตรัง	วิศวกรรมไฟฟ้า	666415840050	นาย	พรชัย	ต้นเล้ง

**ตารางสถิตินักศึกษาใหม่ ปีการศึกษา 2566**  
**จำแนกตามสถานศึกษาเดิม แยกตามสถานศึกษา**

ลำดับ	สถานศึกษาเดิม	จังหวัด	สาขาวิชา	รหัสนักศึกษา	ชื่อ-สกุล		
86	โรงเรียนวังหินวิทยาคม	นครศรีธรรมราช	วิศวกรรมไฟฟ้า	666415840063	นาย	เกียรติโชค	ทวีสุข
87	วิทยาลัยเกษตรและเทคโนโลยี กระบี่	กระบี่	การจัดการนวัตกรรมการค้า	666408930001	นางสาว	กุลยา	แก้วมิ่งเมือง
89	วิทยาลัยเทคโนโลยีการเกษตร และประมงปัตตานี	ปัตตานี	เพราะเลี้ยงสัตว์น้ำ เทียบโอน	666206520005	นางสาว	ธวัลรัตน์	พุ่มสุข
90	วิทยาลัยเทคโนโลยีพัฒนชย การลิขล	สุราษฎร์ธานี	การบัญชี	666408100014	นางสาว	ลักขิกา	แก้วมีศรี
91	วิทยาลัยเทคโนโลยีพัฒนชย การหาดใหญ่	สงขลา	การท่องเที่ยว เทียบโอน	666208010002	นางสาว	ณัฐวิภา	พิศประยูร
92	วิทยาลัยเทคโนโลยีภาคใต้ (เอส.เทค.)	นครศรีธรรมราช	การท่องเที่ยว เทียบโอน	666208010003	นาย	ชินวัตร	กฤษชินทร์
93	วิทยาลัยเทคโนโลยีอุดมศึกษา พัฒนชยการ	สงขลา	วิศวกรรมคอมพิวเตอร์และการสื่อสาร เทียบโอน	666215850032	นาย	กรวิญญ์	จันทร์ไพบู่
94	วิทยาลัยเทคนิคกาญจนาภิเษก ปัตตานี	สงขลา	วิศวกรรมไฟฟ้า เทียบโอน	666215840050	นาย	ทรงเดช	ดีอระ
95	วิทยาลัยเทคนิคจะนะ	สงขลา	วิศวกรรมไฟฟ้า	666415840035	นาย	อัชสัน	ยี่หรีน
96	วิทยาลัยเทคนิคท่าหลวง ซิเมนต์ไทยอนุสรณ์	สระบุรี	วิศวกรรมคอมพิวเตอร์และการสื่อสาร เทียบโอน	666215850023	นาย	คงพล	หนูเข้า
97	วิทยาลัยเทคนิคหาดใหญ่	สงขลา	วิศวกรรมไฟฟ้าเทียบโอน	666215840040	นาย	สานต่อ	บุรณะพิทักษ์
98	วิทยาลัยการอาชีพกระบี่บุรี	ระนอง	วิศวกรรมไฟฟ้าเทียบโอน	666215840058	นาย	ไชยภัทร	วังหลวงอินทร์
99	วิทยาลัยการอาชีพกันตัง	ตรัง	วิศวกรรมไฟฟ้าเทียบโอน	666215840066	นาย	วชิระ	หะจิ
100	วิทยาลัยการอาชีพคลองท่อม	กระบี่	วิศวกรรมไฟฟ้า	666415840033	นางสาว	ธนชพร	นุชม่วง
101	วิทยาลัยการอาชีพพรามัน	ยะลา	วิศวกรรมคอมพิวเตอร์และการสื่อสาร	666415850008	นางสาว	อามานี	หะระดี
102	วิทยาลัยอาชีวศึกษาปัตตานี	ปัตตานี	วิศวกรรมคอมพิวเตอร์และการสื่อสาร เทียบโอน	666215850003	นาย	คาเมล	วันหวัง
103	วิทยาลัยอาชีวศึกษาผดุงประชา ยะลา	ยะลา	การบัญชี เทียบโอน	666208100027	นางสาว	ณัฐธนิษา	แก้วแดง
104	วิทยาลัยอาชีวศึกษาสงขลา	สงขลา	การท่องเที่ยว เทียบโอน	666208010005	นางสาว	มณฑิตา	แก้วห่อทอง
105	วิทยาลัยอาชีวศึกษาสหตรัง	ตรัง	การบัญชี เทียบโอน	666208100005	นางสาว	สุธาสินี	ปานแดง
106	วิทยาลัยอาชีวศึกษาสุราษฎร์ธานี	สุราษฎร์ธานี	การท่องเที่ยว เทียบโอน	666208010009	นางสาว	วิศิธา	ละออสุวรรณ
107	โรงเรียนสมาราชินี จังหวัดตรัง	ตรัง	การจัดการทรัพยากรและสิ่งแวดล้อม	666406590003	นาย	สิริธีร์	เที่ยงธรรม
108	โรงเรียนสุราษฎร์ธานี 2	สุราษฎร์ธานี	เพราะเลี้ยงสัตว์น้ำ	666406520002	นางสาว	อารยา	จันทร์ทอง
109	โรงเรียนหาดใหญ่รัฐประชาสรรค์	สงขลา	เพราะเลี้ยงสัตว์น้ำ	666406520012	นาย	อภิชาติ	อรุณจิต
110	โรงเรียนหาดใหญ่วิทยาการ	พัทลุง	เพราะเลี้ยงสัตว์น้ำ	666406520038	นาย	รตินนธ์	ยี่หวังทอง
111	โรงเรียนอ่าวลึกประชาสรรค์	กระบี่	วิทยาศาสตร์ทางทะเล	666406550023	นาย	คชาทอง	นายาว
112	โรงเรียนอาสาศุดดินวิทยา	กระบี่	วิศวกรรมคอมพิวเตอร์และการสื่อสาร	666415850037	นางสาว	ยุสรอ	หะยีสะนิ
113	โรงเรียนอิสมาอีลียะห์มูลนิธิ	ตรัง	การบัญชี	666408100037	นางสาว	วิภาดา	มลิพันธ์
114	โรงเรียนอิสลามวิทยาลัยแห่ง ประเทศไทย	ตรัง	การจัดการนวัตกรรมการค้า	666408930056	นางสาว	วรดา	ระเด่น

ตารางสถิตินักศึกษาใหม่ ปีการศึกษา 2566  
 จำแนกตามสถานศึกษาเดิม แยกเป็นสาขาวิชา

ลำดับ ที่	สาขาวิชา	ชื่อโรงเรียน/วิทยาลัย	จังหวัด	วุฒิการ สมัคร	จำนวน
1	การเพาะเลี้ยงสัตว์น้ำ	โรงเรียนป่าพะยอมพิทยาคม	พัทลุง	ม.6	4
		โรงเรียนควนพระสาครินทร์	พัทลุง	ม.6	3
		โรงเรียนในเตาพิทยาคม	ตรัง	ม.6	2
		โรงเรียนวิเชียรมาตุ	ตรัง	ม.6	2
		โรงเรียนสิเกาประชาผดุงวิทย์	ตรัง	ม.6	2
		โรงเรียนเทพา	สงขลา	ม.6	1
		โรงเรียนเหนือคลองประชาบำรุง	กระบี่	ม.6	1
		โรงเรียนเอกภาพศาสนวิษณุ	นครศรีธรรมราช	ม.6	1
		กศน.อำเภอควนกาหลง	สตูล	ม.6	1
		โรงเรียนกาญจนาภิเษกวิทยาลัย กระบี่	กระบี่	ม.6	1
		โรงเรียนคลองท่อมราษฎร์รังสรรค์	กระบี่	ม.6	1
		โรงเรียนคลองพนสฤกษ์พิทยา	กระบี่	ม.6	1
		โรงเรียนนาทวีพิทยาคม	สงขลา	ม.6	1
		โรงเรียนปะเหลียนผดุงศิษย์	ตรัง	ม.6	1
		โรงเรียนวิเชียรมาตุ 2	ตรัง	ม.6	1
		วิทยาลัยเทคโนโลยีประทีปศาสนโปลีเทค	กระบี่	ปวช	1
		โรงเรียนสภาราชนี 2	ตรัง	ม.6	1
		โรงเรียนสุราษฎร์ธานี 2	สุราษฎร์ธานี	ม.6	1
		โรงเรียนหาดใหญ่รัฐประชาสรรค์	สงขลา	ม.6	1
โรงเรียนหาดใหญ่วิทยาคาร	พัทลุง	ม.6	1		
โรงเรียนหาดสำราญพิทยาคม	ตรัง	ม.6	1		
<b>รวม</b>					<b>29</b>
2	การเพาะเลี้ยงสัตว์น้ำ เทียบโอน	วิทยาลัยประมงติณสูลานนท์	สงขลา	ปวส	3
		วิทยาลัยเทคโนโลยีการเกษตรและประมงปัตตานี	ปัตตานี	ปวส	1
		วิทยาลัยเกษตรและเทคโนโลยีตรัง	ตรัง	ปวส	1
<b>รวม</b>					<b>5</b>

ตารางสถิตินักศึกษาใหม่ ปีการศึกษา 2566  
จำแนกตามสถานศึกษาเดิม แยกเป็นสาขาวิชา

ลำดับ ที่	สาขาวิชา	ชื่อโรงเรียน/วิทยาลัย	จังหวัด	วุฒิการ สมัคร	จำนวน
3	วิทยาศาสตร์ทางทะเล	โรงเรียนบ้านบาตูปูเต๊ะ	ตรัง	ม.6	3
		โรงเรียนเทศบาล 5	สุราษฎร์ธานี	ม.6	1
		กศน.เขตธนบุรี	ตรัง	ม.6	1
		โรงเรียนกันตังพิทยากร	ตรัง	ม.6	1
		โรงเรียนคลองยางประชานุสรณ์	กระบี่	ม.6	1
		โรงเรียนควนขนุน	พัทลุง	ม.6	1
		โรงเรียนจูงฮั่วโชะเซียว	ตรัง	ม.6	1
		โรงเรียนน้ำผุด	ตรัง	ม.6	1
		โรงเรียนนิตติอิสลาม	ปัตตานี	ม.6	1
		โรงเรียนบำรุงอิสลาม มูลนิธิ	พัทลุง	ม.6	1
		โรงเรียนรัชฎา	ตรัง	ม.6	1
		โรงเรียนรัชฎานุประดิษฐ์อนุสรณ์	ตรัง	ม.6	1
		โรงเรียนอ่าวลึกประชาสรรค์	กระบี่	ม.6	1
<b>รวม</b>					<b>15</b>
4	การจัดการทรัพยากร และสิ่งแวดล้อม	โรงเรียนวังวิเศษ	ตรัง	ม.6	4
		โรงเรียนกันตังพิทยากร	ตรัง	ม.6	2
		โรงเรียนตรังคริสเตียนศึกษา	ตรัง	ม.6	2
		โรงเรียนเอกภาพศาสนวิชัย	กระบี่	ม.6	1
		กศน.อำเภอเกาะลันตา	กระบี่	ม.6	1
		โรงเรียนจูงฮั่วโชะเซียว	ตรัง	ม.6	1
		โรงเรียนย่านตาขาวรัฐชนูปถัมภ์	ตรัง	ม.6	1
		โรงเรียนราชประชานุเคราะห์ 19	นครศรีธรรมราช	ม.6	1
		โรงเรียนวิเชียรมาตุ 2	ตรัง	ม.6	1
		โรงเรียนวิทยาลัยเทคนิคตรัง	ตรัง	ปวช	1
		โรงเรียนสภาราชนี จังหวัดตรัง	ตรัง	ม.6	1
โรงเรียนหาดสำราญวิทยาคม	ตรัง	ม.6	1		
<b>รวม</b>					<b>17</b>

**ตารางสถิตินักศึกษาใหม่ ปีการศึกษา 2566**  
**จำแนกตามสถานศึกษาเดิม แยกเป็นสาขาวิชา**

ลำดับ ที่	สาขาวิชา	ชื่อโรงเรียน/วิทยาลัย	จังหวัด	วุฒิการ สมัคร	จำนวน
5	การจัดการนวัตกรรมการ ทางธุรกิจ	โรงเรียนราชประชานุเคราะห์ 37	กระบี่	ม.6	9
		โรงเรียนช่างกลกลางประชานุกูล	นครศรีธรรมราช	ม.6	4
		โรงเรียนแสงธรรมวิทยาตรังมูลนิธิ	ตรัง	ม.6	3
		โรงเรียนคันทพิทยาการ	ตรัง	ม.6	3
		โรงเรียนมัธยมวัดควนวิเศษมูลนิธิ	ตรัง	ม.6	3
		โรงเรียนสิเกาประชาผดุงวิทย์	ตรัง	ม.6	3
		โรงเรียนน้ำผุด	ตรัง	ม.6	2
		โรงเรียนสันติธรรมวิทยามูลนิธิ	ตรัง	ม.6	2
		โรงเรียนเอกภาพศาสนวิษณุ	กระบี่	ม.6	1
		กศน.อำเภอเมืองตรัง	ตรัง	ม.6	1
		กศน.อำเภอห้วยยอด	ตรัง	ม.6	1
		โรงเรียนราชประชานุเคราะห์ 37	กระบี่	ม.6	1
		โรงเรียนนาโยงวิทยาคม	ตรัง	ม.6	1
		โรงเรียนวังวิเศษ	ตรัง	ม.6	1
		โรงเรียนวิทยาลัยเกษตรและเทคโนโลยีกระบี่	กระบี่	ม.6	1
โรงเรียนอิสลามวิทยาลัยแห่งประเทศไทย	ตรัง	ม.6	1		
<b>รวม</b>					<b>37</b>
6	การบัญชี	โรงเรียนจรัสพิชากร	นครศรีธรรมราช	ม.6	3
		โรงเรียนรัชฎานุประดิษฐ์อนุสรณ์	ตรัง	ม.6	2
		โรงเรียนลันตาราชาประชาอุทิศ	กระบี่	ม.6	2
		โรงเรียนสตรีอิสลามวิทยามูลนิธิ	ยะลา	ม.6	2
		โรงเรียนคลองพนสฤกษ์ดีพิทยา	กระบี่	ม.6	1
		โรงเรียนคลองยางประชานุสรณ์	กระบี่	ม.6	1
		โรงเรียนตรังคริสเตียนศึกษา	ตรัง	ม.6	1
		โรงเรียนนาโยงวิทยาคม	ตรัง	ม.6	1
		วิทยาลัยเทคโนโลยีพัฒนวิชาการสิชล	สุราษฎร์ธานี	ปวช	1
		วิทยาลัยเทคนิคตรัง	ตรัง	ปวช	1
		วิทยาลัยอาชีวศึกษาโปลีเทคนิคตรัง	ตรัง	ปวช	1
		โรงเรียนห้วยยอด	ตรัง	ม.6	1
		โรงเรียนหาดสำราญวิทยาคม	ตรัง	ม.6	1
		โรงเรียนอามานะวิทยานุสรณ์	ยะลา	ม.6	1
		โรงเรียนอำมาตย์พานิชนุกูล	กระบี่	ม.6	1
โรงเรียนอิสมาอีลียะห์มูลนิธิ	ตรัง	ม.6	1		
<b>รวม</b>					<b>21</b>

ตารางสถิตินักศึกษาใหม่ ปีการศึกษา 2566  
จำแนกตามสถานศึกษาเดิม แยกเป็นสาขาวิชา

ลำดับ ที่	สาขาวิชา	ชื่อโรงเรียน/วิทยาลัย	จังหวัด	วุฒิการ สมัคร	จำนวน
7	การบัญชี เทียบโอน	วิทยาลัยเทคนิคพังงา	พังงา	ปวส	4
		วิทยาลัยเทคนิคพัทลุง	พัทลุง	ปวส	1
		วิทยาลัยเทคนิคสตูล	สตูล	ปวส	2
		วิทยาลัยการอาชีพตรัง	ตรัง	ปวส	8
		วิทยาลัยการอาชีพละงู	สตูล	ปวส	2
		วิทยาลัยอาชีวศึกษาผดุงประชายะลา	ยะลา	ปวส	1
		วิทยาลัยอาชีวศึกษาสหตรัง	ตรัง	ปวส	1
รวม					19
8	การท่องเที่ยว	โรงเรียนวิเชียรมาตุ	ตรัง	ม.6	2
		โรงเรียนเทศบาล 6 วัดตันตยาภิรม	ตรัง	ม.6	1
		โรงเรียนนาทวีวิทยาคม	สงขลา	ม.6	1
		โรงเรียนพรศิริกุล	ตรัง	ม.6	1
		โรงเรียนมัธยมวัดควนวิเศษมูลนิธิ	ตรัง	ม.6	1
		โรงเรียนลันตาราชประชาอุทิศ	กระบี่	ม.6	1
		โรงเรียนสิเกาประชามงคลวิทย	ตรัง	ม.6	1
		โรงเรียนอำมาตย์พานิชนุกูล	กระบี่	ม.6	1
รวม					9
9	การท่องเที่ยว เทียบโอน	วิทยาลัยเทคนิคตรัง	ตรัง	ปวส	3
		วิทยาลัยอาชีวศึกษาสุราษฎร์ธานี	สุราษฎร์ธานี	ปวส	1
		วิทยาลัยอาชีวศึกษาสงขลา	สงขลา	ปวส	1
		วิทยาลัยเทคโนโลยีภาคใต้ (เอส.เทค.)	นครศรีธรรมราช	ปวส	1
		วิทยาลัยเทคโนโลยีพัฒนวิชาการหาดใหญ่	สงขลา	ปวส	1
รวม					7

ตารางสถิตินักศึกษาใหม่ ปีการศึกษา 2566  
จำแนกตามสถานศึกษาเดิม แยกเป็นสาขาวิชา

ลำดับ ที่	สาขาวิชา	ชื่อโรงเรียน/วิทยาลัย	จังหวัด	วุฒิการ สมัคร	จำนวน
10	วิศวกรรมไฟฟ้า	วิทยาลัยเทคนิคยะลา	ยะลา	ปวช	4
		วิทยาลัยเทคนิคกลาง	ภูเก็ต	ปวช	4
		วิทยาลัยเทคนิคภูเก็ต	ภูเก็ต	ปวช	3
		วิทยาลัยเทคนิคตรัง	ตรัง	ปวช	2
		โรงเรียนอามานะวิทยานุสรณ์	ยะลา	ม.6	1
		โรงเรียนหาดสำราญวิทยาคม	ตรัง	ม.6	1
		โรงเรียนสันติธรรมวิทยามูลนิธิ	ตรัง	ม.6	1
		โรงเรียนสภาราชินี 2	ตรัง	ม.6	1
		โรงเรียนวิทยาลัยการอาชีพหลวงประธาน ราษฎร์นิก	สงขลา	ปวช	1
		วิทยาลัยการอาชีพคลองท่อม	กระบี่	ปวช	1
		วิทยาลัยเทคนิคคนราธิวาส	นราธิวาส	ปวช	1
		วิทยาลัยเทคนิคนครศรีธรรมราช	นครศรีธรรมราช	ปวส	1
		วิทยาลัยเทคนิคจนะ	สงขลา	ปวช	1
		วิทยาลัยเทคโนโลยีประทีปศาสน์โปสิเทค	สงขลา	ปวช	1
		วิทยาลัยเทคโนโลยีและอุตสาหกรรมการต่อเรือ	นครศรีธรรมราช	ปวช	1
		โรงเรียนวังหินวิทยาคม	นครศรีธรรมราช	ม.6	1
		โรงเรียนลำภูราเรืองวิทย์	ตรัง	ม.6	1
		โรงเรียนพรศิริกุล	ตรัง	ม.6	1
		โรงเรียนดาวนายร้อย	สุราษฎร์ธานี	ม.6	1
		โรงเรียนควนเนียงวิทยา	สงขลา	ม.6	1
		โรงเรียนกีฬา จังหวัดตรัง	ตรัง	ม.6	1
โรงเรียนแสงธรรมวิทยาตรังมูลนิธิ	ตรัง	ม.6	1		
โรงเรียนเบญจมาชูทิศ จังหวัดปัตตานี	ปัตตานี	ม.6	1		
โรงเรียนเทศบาล 1 บุรีราษฎร์ตรุณวิทยา	บุรีรัมย์	ม.6	1		
รวม					33

**ตารางสถิตินักศึกษาใหม่ ปีการศึกษา 2566**  
**จำแนกตามสถานศึกษาเดิม แยกเป็นสาขาวิชา**

ลำดับ ที่	สาขาวิชา	ชื่อโรงเรียน/วิทยาลัย	จังหวัด	วุฒิการ สมัคร	จำนวน
11	วิศวกรรมไฟฟ้า เทียบโอน	วิทยาลัยเทคนิคกระบี่	กระบี่	ปวส	16
		วิทยาลัยเทคนิคยะลา	ยะลา	ปวส	10
		วิทยาลัยเทคนิคพัทลุง	พัทลุง	ปวส	7
		วิทยาลัยเทคนิคตรัง	ตรัง	ปวส	5
		วิทยาลัยเทคนิคนครศรีธรรมราช	นครศรีธรรมราช	ปวส	5
		วิทยาลัยเทคนิคภูเก็ต	ภูเก็ต	ปวส	4
		วิทยาลัยการอาชีพปัตตานี	ปัตตานี	ปวส	3
		วิทยาลัยเทคนิคนราธิวาส	นราธิวาส	ปวส	2
		วิทยาลัยเทคนิคปัตตานี	ปัตตานี	ปวส	2
		วิทยาลัยเทคนิคสตูล	สตูล	ปวส	2
		วิทยาลัยเทคนิคสุราษฎร์ธานี	สุราษฎร์ธานี	ปวส	2
		วิทยาลัยการอาชีพกันตัง	ตรัง	ปวส	2
		วิทยาลัยเทคโนโลยีและอุตสาหกรรมการต่อเรือ	นครศรีธรรมราช	ปวส	1
		วิทยาลัยเทคนิคกาญจนาภิเษกปัตตานี	ปัตตานี	ปวส	1
		วิทยาลัยเทคนิคหาดใหญ่	สงขลา	ปวส	1
		วิทยาลัยการอาชีพกระบือ	ระนอง	ปวส	1
		วิทยาลัยการอาชีพปะเหลียน	ตรัง	ปวส	1
		วิทยาลัยการอาชีพละงู	สตูล	ปวส	1
วิทยาลัยการอาชีพหลวงประธานราษฎร์นิกร	สงขลา	ปวส	1		
รวม					67
12	วิศวกรรมคอมพิวเตอร์และ การสื่อสาร	วิทยาลัยเทคนิคป่าพะยอม	พัทลุง	ปวช	4
		โรงเรียนห้วยยอด	ตรัง	ม.6	2
		วิทยาลัยเทคนิคนราธิวาส	นราธิวาส	ปวช	2
		โรงเรียนน้ำผุด	ตรัง	ม.6	2
		โรงเรียนอาสาสุตตินวิทยา	กระบี่	ม.6	1
		โรงเรียนสันติธรรมวิทยามูลนิธิ	ตรัง	ม.6	2
		วิทยาลัยการอาชีพรามัน	ยะลา	ปวช	1
		วิทยาลัยเทคนิคตรัง	ตรัง	ปวช	1
		โรงเรียนวิเชียรมาตุ 2	ตรัง	ม.6	1
		โรงเรียนพนางตุง	พัทลุง	ม.6	1
		โรงเรียนนาบอน	นครศรีธรรมราช	ม.6	1
		โรงเรียนนราธิวาส	นราธิวาส	ม.6	1
		โรงเรียนควนกาหลงวิทยาคม (นิคมวัฒนา)	สตูล	ม.6	1
		โรงเรียนคลองท่อมราษฎร์รังสรรค์	กระบี่	ม.6	1
		โรงเรียนเอกภาพศาสนวิษณุ	กระบี่	ม.6	1
รวม					22

ตารางสถิตินักศึกษาใหม่ ปีการศึกษา 2566  
จำแนกตามสถานศึกษาเดิม แยกเป็นสาขาวิชา

ลำดับ ที่	สาขาวิชา	ชื่อโรงเรียน/วิทยาลัย	จังหวัด	วุฒิการ สมัคร	จำนวน
13	วิศวกรรมคอมพิวเตอร์ และการสื่อสาร เทียบโอน	วิทยาลัยเทคนิคพัทลุง	พัทลุง	ปวส	8
		วิทยาลัยเทคนิคนครศรีธรรมราช	นครศรีธรรมราช	ปวส	7
		วิทยาลัยการอาชีพห้วยยอด	ตรัง	ปวส	2
		วิทยาลัยการอาชีพตรัง	ตรัง	ปวส	2
		วิทยาลัยเทคนิคกระบี่	สุราษฎร์ธานี	ปวส	2
		วิทยาลัยอาชีวศึกษาปัตตานี	ปัตตานี	ปวส	1
		วิทยาลัยการอาชีพปะเหลียน	ตรัง	ปวส	1
		วิทยาลัยเทคนิคสุราษฎร์ธานี	สุราษฎร์ธานี	ปวส	1
		วิทยาลัยเทคนิคท่าหลวงซิเมนต์ไทยอนุสรณ์	สระบุรี	ปวส	1
		วิทยาลัยเทคนิคตรัง	ตรัง	ปวส	1
		วิทยาลัยเทคโนโลยีอุดมศึกษาพาณิชย์การ	สงขลา	ปวส	1
รวม					27
รวมทั้งสิ้น					308

**รายนามนักเรียน นักศึกษาที่เข้าศึกษาต่อระดับปริญญาตรี**  
**แยกตามรายนามนักศึกษา จำแนกตามสถานศึกษาเดิม**  
**มหาวิทยาลัยเทคโนโลยีราชมงคลศรีวิชัย วิทยาเขตตรัง ปีการศึกษา 2566**

ลำดับ	รหัสนักศึกษา	ชื่อ-สกุล			สถานศึกษาเดิม	จังหวัด	สาขาวิชา
1	666406520001	นาย	ธนพงษ์	พรหมสุวรรณ	โรงเรียนกาญจนาภิเษกวิทยาลัย กระบี่	กระบี่	AQ
2	666406520002	นางสาว	อารยา	จันทร์ทอง	โรงเรียนสุราษฎร์ธานี 2	สุราษฎร์ธานี	AQ
3	666406520003	นาย	อภิวัฒน์	หมาดสะ	โรงเรียนสิเกาประชามงคลวิทย	ตรัง	AQ
4	666406520004	นาย	สถาพร	ทองแย้ม	โรงเรียนในเดาพิทยาคม	ตรัง	AQ
5	666406520005	นางสาว	พิมมาดา	ผิวดำ	วิทยาลัยเทคโนโลยีประทีปศาสนโปลีเทค	กระบี่	AQ
6	666406520006	นางสาว	ฐิตาภรณ์	ตั้งชู	โรงเรียนสภาราชนิ 2	ตรัง	AQ
7	666406520007	นางสาว	อารียา	อรรถเจริญสุข	โรงเรียนเทพา	สงขลา	AQ
8	666406520008	นาย	สุวิจักขณ์	เสียมใหม่	โรงเรียนวิเชียรมาตุ	ตรัง	AQ
9	666406520009	นาย	จักรเพชร	สามทอง	โรงเรียนหาดสำราญวิทยาคม	ตรัง	AQ
10	666406520010	นาย	โรจน์ศักดิ์	แก้วแทน	โรงเรียนวิเชียรมาตุ 3	ตรัง	AQ
11	666406520011	นาย	สุทิวส์	จันทร์มณี	โรงเรียนควนพระสารินทร์	พัทลุง	AQ
12	666406520012	นาย	อภิชาติ	อรุณจิต	โรงเรียนหาดใหญ่รัฐประชาสรรค์	สงขลา	AQ
13	666406520014	นาย	ธนกร	ฉิวอ้อย	โรงเรียนป่าพะยอมพิทยาคม	พัทลุง	AQ
14	666406520015	นาย	จิตตกานต์	เหมทานนท์	โรงเรียนป่าพะยอมพิทยาคม	พัทลุง	AQ
15	666406520016	นาย	ทวีณัฐ	สีหนู	โรงเรียนคลองท่อมราษฎร์รังสรรค์	กระบี่	AQ
16	666406520017	นาย	ศุภชัย	จันทร์ช่วย	โรงเรียนป่าพะยอมพิทยาคม	พัทลุง	AQ
17	666406520021	นาย	วสุธร	หาญชนะ	โรงเรียนเหนือคลองประชาบำรุง	กระบี่	AQ
18	666406520022	นาย	ปฎิภาณ	ภาวะนิตย์	โรงเรียนเอกภาพศาสนวิษญ์	กระบี่	AQ
19	666406520023	นางสาว	นันทดา	เพชรจันทร์	โรงเรียนคลองพนสฤกษ์พิทยา	กระบี่	AQ
20	666406520024	นาย	อรรถชัย	หอมขาว	กศน.อำเภอควนกาหลง	สตูล	AQ
21	666406520025	นางสาว	นันทิญา	รัสเจ	โรงเรียนควนพระสารินทร์	พัทลุง	AQ
22	666406520027	นางสาว	วรินทร์	หนูเส้ง	โรงเรียนควนพระสารินทร์	พัทลุง	AQ
23	666406520029	นาย	นิติ	ขาวดี	โรงเรียนปะเหลียนผดุงศิษย์	ตรัง	AQ
24	666406520032	นาย	ธนนัน	อธิธนนภพ	โรงเรียนในเดาพิทยาคม	ตรัง	AQ
25	666406520034	นางสาว	อาทิตยา	สุวรรณชาติรี	โรงเรียนนาทวีวิทยาคม	สงขลา	AQ
26	666406520035	นางสาว	ธัญชนก	สงสุวรรณ	โรงเรียนวิเชียรมาตุ	ตรัง	AQ
27	666406520036	นาย	อัศนีย์	หนูพินิช	โรงเรียนสิเกาประชามงคลวิทย	ตรัง	AQ
28	666406520037	นาย	ชมากร	เพชรทองเกลี้ยง	โรงเรียนป่าพะยอมพิทยาคม	พัทลุง	AQ
29	666406520038	นาย	รตินนท์	ยี่หวังกอง	โรงเรียนหาดใหญ่วิทยาการ	พัทลุง	AQ
30	666206520001	นางสาว	กนกวรรณ	สุวรรณหอม	วิทยาลัยประมงติณสูลานนท์	สงขลา	AQ-3
31	666206520002	นางสาว	นดี	ม่วงทอง	วิทยาลัยประมงติณสูลานนท์	สงขลา	AQ-3
32	666206520003	นางสาว	เคาะดีญะฮ	มามะ	วิทยาลัยประมงติณสูลานนท์	สงขลา	AQ-3

รายชื่อนักเรียน นักศึกษาที่เข้าศึกษาต่อระดับปริญญาตรี  
แยกตามรายชื่อนักศึกษา จำแนกตามสถานศึกษาเดิม  
มหาวิทยาลัยเทคโนโลยีราชมงคลศรีวิชัย วิทยาเขตตรัง ปีการศึกษา 2566

ลำดับ	รหัสนักศึกษา	ชื่อ-สกุล			สถานศึกษาเดิม	จังหวัด	สาขาวิชา
33	666206520005	นางสาว	ธวัชรรัตน์	พุ่มสุข	วิทยาลัยเทคโนโลยีการเกษตรและ ประมงปัตตานี	ปัตตานี	AQ-3
34	666206520006	นาย	ธนกร	สิงหวงศ์	วิทยาลัยเกษตรและเทคโนโลยีตรัง	ตรัง	AQ-3
35	666406550001	นางสาว	กฤตธีรา	ผ่องศรี	โรงเรียนบ้านบาตูปูเต๊ะ	ตรัง	MR
36	666406550004	นางสาว	ณัฐา	แก่งกาจ	โรงเรียนบ้านบาตูปูเต๊ะ	ตรัง	MR
37	666406550005	นาย	สุทัศน์	ยารักษ์	โรงเรียนบ้านบาตูปูเต๊ะ	ตรัง	MR
38	666406550006	นางสาว	สุภาภรณ์	มีพัฒน์	โรงเรียนเทศบาล 5	สุราษฎร์ธานี	MR
39	666406550009	นางสาว	ปาริชาติ	สุขเกษม	โรงเรียนรัชฎานุประดิษฐ์อนุสรณ์	ตรัง	MR
40	666406550011	นางสาว	ชิตชนก	ชูแก้ว	โรงเรียนควนขนุน	พัทลุง	MR
41	666406550015	นางสาว	อรปรีญา	สุทธาภิรมย์	โรงเรียนจูงฮัวโซะเซียว	ตรัง	MR
42	666406550016	นางสาว	อินนุรักษ์	แก้วปลื้ม	โรงเรียนน้ำผุด	ตรัง	MR
43	666406550019	นาย	สิรภพ	แก้วรักษ์	โรงเรียนรัชฎา	ตรัง	MR
44	666406550023	นาย	คทาทอง	นายาว	โรงเรียนอ่าวลึกประชาสรรค์	กระบี่	MR
45	666406550026	นางสาว	กัสติมาร์	ยิมะหัด	โรงเรียนนิตติอิสลาม	ปัตตานี	MR
46	666406550029	นางสาว	ประกายทิพย์	ทองน้อย	โรงเรียนบำรุงอิสลาม มูลนิธิ	พัทลุง	MR
47	666406550030	นางสาว	เสาวลักษณ์	หาบหา	โรงเรียนกันตังพิทยากร	ตรัง	MR
48	666406550031	นางสาว	วันใส	ไทมสีทอง	โรงเรียนคลองยางประชานุสรณ์	กระบี่	MR
49	666406550032	นางสาว	อุไรวรรณ	ตันโพธิ์	กศน.เขตธนบุรี	ตรัง	MR
50	666406590001	นาย	อัษฎาวุธ	บุญอ่อน	โรงเรียนวังวิเศษ	ตรัง	REM
51	666406590002	นางสาว	ชาลิสสา	เจริญฤทธิ์	โรงเรียนย่านตาขาวรัฐชนูปถัมภ์	ตรัง	REM
52	666406590003	นาย	สิริธีร์	เที่ยงธรรม	โรงเรียนสภาราชินี จังหวัดตรัง	ตรัง	REM
53	666406590005	นาย	ธันวา	แก้วขาว	โรงเรียนวังวิเศษ	ตรัง	REM
54	666406590007	นางสาว	ณัฐา	ไชด้วง	โรงเรียนกันตังพิทยากร	ตรัง	REM
55	666406590008	นาย	ธนายุต	กึ่งทอง	โรงเรียนวังวิเศษ	ตรัง	REM
56	666406590009	นาย	อธิการ	ถาวร	วิทยาลัยเทคนิคตรัง	ตรัง	REM
57	666406590012	นางสาว	สุพรรณษา	วรรณภา	โรงเรียนจูงฮัวโซะเซียว	ตรัง	REM
58	666406590013	นางสาว	ศิโรรัตน์	พุ่มสกุล	โรงเรียนกันตังพิทยากร	ตรัง	REM
59	666406590025	นางสาว	ชนกานต์	เอกมณี	โรงเรียนตรังคริสเตียนศึกษา	ตรัง	REM
60	666406590027	นาย	ธนพนธ์	นานช้า	โรงเรียนวิเชียรมาตุ 2	ตรัง	REM
61	666406590028	นาย	วิธวินท์	เปาะทอง	โรงเรียนตรังคริสเตียนศึกษา	ตรัง	REM
62	666406590031	นาย	กรณ์กฤษณ์	เปาะทอง	โรงเรียนวังวิเศษ	ตรัง	REM
63	666406590032	นางสาว	สิริรัตน์	เกตู่แก้ว	โรงเรียนหาดสำราญวิทยาคม	ตรัง	REM

**รายชื่อนักเรียน นักศึกษาที่เข้าศึกษาต่อระดับปริญญาตรี**  
**แยกตามรายชื่อนักศึกษา จำแนกตามสถานศึกษาเดิม**  
**มหาวิทยาลัยเทคโนโลยีราชมงคลศรีวิชัย วิทยาเขตตรัง ปีการศึกษา 2566**

ลำดับ	รหัสนักศึกษา	ชื่อ-สกุล			สถานศึกษาเดิม	จังหวัด	สาขาวิชา
64	666406590035	นางสาว	ณัฐติกานต์	รองพล	โรงเรียนราชประชานุเคราะห์ 19	นครศรีธรรมราช	REM
65	666406590037	นางสาว	พลอยจันทร์	ถิ่นนาวัน	กศน.อำเภอเกาะลันตา	กระบี่	REM
66	666406590040	นาย	ชิษณุพงศ์	ตรงมาตัง	โรงเรียนเอกภาพศาสนวิษุณ์	กระบี่	REM
67	666415840001	นาย	สรรเสริญ	ฉายประทีป	วิทยาลัยเทคนิคนราธิวาส	นราธิวาส	EET
68	666415840009	นาย	อัสซิงกรอ	โต๊ะเหล่	โรงเรียนสันติธรรมวิทยามูลนิธิ	ตรัง	EET
69	666415840011	นางสาว	จารุวรรณ	ศรีเรืองรัตน์	โรงเรียนสภาราษินิ 2	ตรัง	EET
70	666415840013	นางสาว	ธนวรรณ	สุดเพ็ชรโรจน์	โรงเรียนเบญจมาชุกิต จังหวัดปัตตานี	ปัตตานี	EET
71	666415840014	นาย	ภาณุพงศ์	พลเมือง	วิทยาลัยเทคนิคกลาง	ภูเก็ต	EET
72	666415840015	นาย	จรัสชัย	จุมดอก	วิทยาลัยเทคนิคกลาง	ภูเก็ต	EET
73	666415840016	นาย	รัชพล	เหมมินทร์	วิทยาลัยเทคนิคกลาง	ภูเก็ต	EET
74	666415840017	นางสาว	จันทร์นาเนตร	เกลี้ยงจิตร	โรงเรียนหาดสำราญวิทยาคม	ตรัง	EET
75	666415840019	นาย	สิทธิชัย	วรรณบวร	โรงเรียนกีฬา จังหวัดตรัง	ตรัง	EET
76	666415840020	นาย	จิราวุฒิ	ยอดดำเนิน	วิทยาลัยเทคนิคกลาง	ภูเก็ต	EET
77	666415840029	นาย	อดิศร	ไชยเพชร	โรงเรียนดาวนายร้อย	สุราษฎร์ธานี	EET
78	666415840032	นาย	ศรัณย์	จันทร์	วิทยาลัยเทคนิคภูเก็ต	ภูเก็ต	EET
79	666415840033	นางสาว	ณัชพร	นุชม่วง	วิทยาลัยการอาชีพคลองท่อม	กระบี่	EET
80	666415840034	นาย	อานนท์	หวังนุรักษ์	วิทยาลัยเทคโนโลยีประทีปศาสนโปลีเทค	สงขลา	EET
81	666415840035	นาย	อัชสัน	ยี่หั่น	วิทยาลัยเทคนิคจะนะ	สงขลา	EET
82	666415840036	นางสาว	ยลรดี	แสนสุข	โรงเรียนเทศบาล 1 บุรีราษฎร์รุณวิทยา	บุรีรัมย์	EET
83	666415840037	นาย	อนุฤทธิ์	ถนอมกล่อม	วิทยาลัยเทคนิคภูเก็ต	ภูเก็ต	EET
84	666415840038	นาย	ภาณุศักดิ์	คงพิทักษ์	วิทยาลัยเทคนิคภูเก็ต	ภูเก็ต	EET
85	666415840041	นาย	ณัฐวุฒิ	พุทธโกษา	โรงเรียนควนเนียงวิทยา	สงขลา	EET
86	666415840042	นาย	สรวิษุณ์	เหมทานนท์	วิทยาลัยเทคโนโลยีและอุตสาหกรรม การต่อเรือ	นครศรีธรรมราช	EET
87	666415840050	นาย	พรชัย	ต้นเล่ง	โรงเรียนลำภูราเรืองวิทย์	ตรัง	EET
88	666415840051	นาย	วงศธร	แช่เฉี้ยง	วิทยาลัยเทคนิคตรัง	ตรัง	EET
89	666415840052	นาย	ธนวัฒน์	วงศ์ชู	วิทยาลัยเทคนิคตรัง	ตรัง	EET
90	666415840054	นาย	ชอฟรี	ดีอราแม	วิทยาลัยเทคนิคยะลา	ยะลา	EET
91	666415840055	นาย	มุฮัมหมัดซุฮัย	สะอิ	วิทยาลัยเทคนิคยะลา	ยะลา	EET
92	666415840056	นาย	วุฒิพร	หนูนาถ	โรงเรียนพรศิริกุล	ตรัง	EET
93	666415840058	นาย	ภาคภูมิ	ชุมณี	วิทยาลัยเทคนิคยะลา	ยะลา	EET

**รายชื่อนักเรียน นักศึกษาที่เข้าศึกษาต่อระดับปริญญาตรี**  
**แยกตามรายชื่อนักศึกษา จำแนกตามสถานศึกษาเดิม**  
**มหาวิทยาลัยเทคโนโลยีราชมงคลศรีวิชัย วิทยาเขตตรัง ปีการศึกษา 2566**

ลำดับ	รหัสนักศึกษา	ชื่อ-สกุล			สถานศึกษาเดิม	จังหวัด	สาขาวิชา
		นาย	ชื่อ-สกุล	มุสิกะชาติ			
94	666415840061	นาย	ธีรพัฒน์	มุสิกะชาติ	วิทยาลัยการอาชีพหลวงประธาน ราษฎร์นิก	สงขลา	EET
95	666415840063	นาย	เกียรติโชค	ทวีสุข	โรงเรียนวังหินวิทยาคม	นครศรีธรรมราช	EET
96	666415840064	นางสาว	พาตียะห์	มุขอ	โรงเรียนอามานะวิทยานุสรณ์	ยะลา	EET
97	666415840065	นาย	มโนช	ป้อชา	วิทยาลัยเทคนิคยะลา	ยะลา	EET
98	666415840068	นาย	สมพร	โพธิ์วินารถ	วิทยาลัยเทคนิคนครศรีธรรมราช	นครศรีธรรมราช	EET
99	666415840069	นาย	ศุภรัฐ	รัตนตรัง	โรงเรียนแสงธรรมวิทยาตรังมูลนิธิ	ตรัง	EET
100	666215840001	นาย	นันทพงศ์	คงเพชร	วิทยาลัยการอาชีพตรัง	ตรัง	EET-3
101	666215840003	นาย	พีรภัทร	บัวคง	วิทยาลัยเทคนิคตรัง	ตรัง	EET-3
102	666215840004	นาย	อิสมาแอ	อาเกาะ	วิทยาลัยการอาชีพปัตตานี	ปัตตานี	EET-3
103	666215840005	นาย	ธีรภัทร์	สง่าหวัง	วิทยาลัยเทคนิคกระบี่	กระบี่	EET-3
104	666215840006	นาย	อิมรอน	มาราสา	วิทยาลัยเทคนิคสตูล	สตูล	EET-3
105	666215840007	นาย	ฤทธิมนต์	สกุลเมฆานนท์	วิทยาลัยเทคนิคกระบี่	กระบี่	EET-3
106	666215840008	นาย	ทัตพงศ์	พูนแก้ว	วิทยาลัยเทคนิคกระบี่	กระบี่	EET-3
107	666215840009	นาย	รชานนท์	ปิโย	วิทยาลัยเทคนิคกระบี่	กระบี่	EET-3
108	666215840010	นาย	สวัจฉัตร	สัตยารักษ์	วิทยาลัยเทคนิคยะลา	ยะลา	EET-3
109	666215840011	นาย	ทิชากร	เขยชื่นจิตร	วิทยาลัยเทคนิคตรัง	ตรัง	EET-3
110	666215840013	นาย	ภูริเดช	บุญศรี	วิทยาลัยเทคนิคกระบี่	พังงา	EET-3
111	666215840014	นาย	กัมพล	บุญช่วย	วิทยาลัยเทคนิคกระบี่	กระบี่	EET-3
112	666215840017	นาย	ทวีชัย	คุณผอม	วิทยาลัยเทคนิคกระบี่	กระบี่	EET-3
113	666215840021	นาย	ปฎิภาณ	อินทกาญจน์	วิทยาลัยเทคนิคยะลา	ยะลา	EET-3
114	666215840022	นาย	คอยภูรี	มะลี	วิทยาลัยเทคนิคยะลา	ยะลา	EET-3
115	666215840025	นาย	สุรทิน	เหล็นเรือง	วิทยาลัยเทคนิคกระบี่	กระบี่	EET-3
116	666215840028	นาย	จิตรกร	ช่วยการ	วิทยาลัยเทคนิคกระบี่	กระบี่	EET-3
117	666215840030	นาย	ฮิลมี	เจมะมะ	วิทยาลัยเทคนิคยะลา	ยะลา	EET-3
118	666215840031	นาย	อนุชาติ	ถมมาลี	วิทยาลัยเทคนิคยะลา	ยะลา	EET-3
119	666215840032	นาย	วุฒิชัย	เทพพูลผล	วิทยาลัยเทคนิคตรัง	ตรัง	EET-3
120	666215840033	นาย	ธีรภัทร	แจ้หทัยกุล	วิทยาลัยเทคนิคยะลา	ยะลา	EET-3
121	666215840034	นาย	ชาฮารี	จะปะกียา	วิทยาลัยเทคนิคยะลา	ยะลา	EET-3
122	666215840036	นางสาว	ไฮตรา	สแลม	วิทยาลัยเทคนิคยะลา	ยะลา	EET-3
123	666215840037	นาย	สิริวิษณุ	บุญทอง	วิทยาลัยเทคนิคกระบี่	กระบี่	EET-3
124	666215840038	นาย	ชนาธิป	ฤทธิ์ยากุล	วิทยาลัยเทคนิคตรัง	ตรัง	EET-3

**รายชื่อนักเรียน นักศึกษาที่เข้าศึกษาต่อระดับปริญญาตรี**  
**แยกตามรายชื่อนักศึกษา จำแนกตามสถานศึกษาเดิม**  
**มหาวิทยาลัยเทคโนโลยีราชมงคลศรีวิชัย วิทยาเขตตรัง ปีการศึกษา 2566**

ลำดับ	รหัสนักศึกษา	ชื่อ-สกุล			สถานศึกษาเดิม	จังหวัด	สาขาวิชา
		นาย	นางสาว	นาง			
125	666215840040	นาย	सानต่อ	บูรณะพิทักษ์	วิทยาลัยเทคนิคหาดใหญ่	สงขลา	EET-3
126	666215840042	นาย	อลีฟ	ยะหรีง	วิทยาลัยเทคนิคยะลา	ยะลา	EET-3
127	666215840043	นาย	สุกฤษฎ์	เพ็งคล้าย	วิทยาลัยเทคนิคพัทลุง	พัทลุง	EET-3
128	666215840044	นาย	ยศวีร์	จันทร์ยอง	วิทยาลัยเทคนิคพัทลุง	พัทลุง	EET-3
129	666215840045	นางสาว	กุลณัฐ	ทองดำ	วิทยาลัยเทคนิคพัทลุง	พัทลุง	EET-3
130	666215840046	นาย	วรารุฒิ	คงชนะ	วิทยาลัยเทคนิคกระบี่	กระบี่	EET-3
131	666215840047	นาย	ณรงค์เดช	เทพี	วิทยาลัยเทคนิคภูเก็ต	ภูเก็ต	EET-3
132	666215840048	นาย	ปรมินทร์	จารึก	วิทยาลัยเทคนิคพัทลุง	พัทลุง	EET-3
133	666215840049	นาย	พีระพล	นุกุลกิจ	วิทยาลัยการอาชีพหลวงประทาน ราษฎร์นิก	สงขลา	EET-3
134	666215840050	นาย	ทรงเดช	ดีอระ	วิทยาลัยเทคนิคกาญจนาภิเษก ปัตตานี	ปัตตานี	EET-3
135	666215840051	นาย	พงศ์ศิริชัย	ชูเมือง	วิทยาลัยเทคนิคนครศรีธรรมราช	นครศรีธรรมราช	EET-3
136	666215840053	นาย	ณัฐชนน	เพชรรัตน์	วิทยาลัยเทคนิคพัทลุง	พัทลุง	EET-3
137	666215840054	นาย	นฤพนธ์	คงใหม่	วิทยาลัยเทคนิคพัทลุง	พัทลุง	EET-3
138	666215840055	นาย	มุฮำหมัดอิลฮัม	บินมุขอ	วิทยาลัยเทคนิคนราธิวาส	นราธิวาส	EET-3
139	666215840056	นาย	อธิปัตย์	จินดาวงศ์	วิทยาลัยเทคโนโลยีและ อุตสาหกรรมการต่อเรือ	นครศรีธรรมราช	EET-3
140	666215840057	นาย	สิทธิพร	นาคสง่า	วิทยาลัยการอาชีพละงู	สตูล	EET-3
141	666215840058	นาย	ไชยภัทร	วังหลวงอินทร์	วิทยาลัยการอาชีพกระบี่บุรี	ระนอง	EET-3
142	666215840059	นาย	ธิปไตย	คงด้วง	วิทยาลัยเทคนิคสุราษฎร์ธานี	สุราษฎร์ธานี	EET-3
143	666215840061	นาย	ธนพัฒน์	มากยก	วิทยาลัยเทคนิคยะลา	ยะลา	EET-3
144	666215840063	นาย	คณพัฒน์	รัตนพรหม	วิทยาลัยเทคนิคกระบี่	กระบี่	EET-3
145	666215840064	นาย	ไกรวิชญ์	คำสุทธิ	วิทยาลัยเทคนิคกระบี่	กระบี่	EET-3
146	666215840066	นาย	วชิระ	หะจิ	วิทยาลัยการอาชีพกันตัง	ตรัง	EET-3
147	666215840067	นาย	มุฮำหมัดพิตรี	สะมะแอ	วิทยาลัยเทคนิคนราธิวาส	นราธิวาส	EET-3
148	666215840069	นาย	วัชรพงศ์	สาวะดี	วิทยาลัยเทคนิคสตูล	สตูล	EET-3
149	666215840070	นาย	ปภณ	อินทสุวรรณ	วิทยาลัยเทคนิคนครศรีธรรมราช	นครศรีธรรมราช	EET-3
150	666215840071	นาย	สิทธิพล	รักทอง	วิทยาลัยเทคนิคพัทลุง	พัทลุง	EET-3
151	666215840072	นาย	เสาวโรจน์	เหมเหล็ก	วิทยาลัยเทคนิคภูเก็ต	ภูเก็ต	EET-3
152	666215840073	นาย	พิบูลย์	สุวิธรรมา	วิทยาลัยเทคนิคสุราษฎร์ธานี	สุราษฎร์ธานี	EET-3
153	666215840074	นาย	มินธญา	เกษตรสุนทร	วิทยาลัยเทคนิคภูเก็ต	ภูเก็ต	EET-3
154	666215840076	นาย	อิสราวัชร	ภูมิรักษ์	วิทยาลัยเทคนิคภูเก็ต	ภูเก็ต	EET-3

**รายชื่อนักเรียน นักศึกษาที่เข้าศึกษาต่อระดับปริญญาตรี**  
**แยกตามรายชื่อนักศึกษา จำแนกตามสถานศึกษาเดิม**  
**มหาวิทยาลัยเทคโนโลยีราชมงคลศรีวิชัย วิทยาเขตตรัง ปีการศึกษา 2566**

ลำดับ	รหัสนักศึกษา	ชื่อ-สกุล			สถานศึกษาเดิม	จังหวัด	สาขาวิชา
		นาย	ชื่อ	นามสกุล			
155	666215840078	นาย	สุรชัย	ฉายาวิก	วิทยาลัยเทคนิคนครศรีธรรมราช	นครศรีธรรมราช	EET-3
156	666215840079	นาย	ภูธเนศ	บัวผัน	วิทยาลัยเทคนิคนครศรีธรรมราช	นครศรีธรรมราช	EET-3
157	666215840081	นาย	สิรภาพ	ศรีวิวัฒน์	วิทยาลัยเทคนิคนครศรีธรรมราช	นครศรีธรรมราช	EET-3
158	666215840082	นาย	สัณห์รัฐ	หนูใจหาญ	วิทยาลัยเทคนิคตรัง	ตรัง	EET-3
159	666215840083	นาย	มูฮัมหมัดรอหมซี	กาารี	วิทยาลัยการอาชีพปัตตานี	ปัตตานี	EET-3
160	666215840084	นาย	อัสรี	สามะ	วิทยาลัยเทคนิคปัตตานี	ปัตตานี	EET-3
161	666215840085	นาย	ซอพรอน	ลิอีนิง	วิทยาลัยการอาชีพปัตตานี	ปัตตานี	EET-3
162	666215840086	นาย	รัฐนันท์	เฉียนเงิน	วิทยาลัยเทคนิคกระบี่	กระบี่	EET-3
163	666215840087	นาย	อีชา	ปฎิมิน	วิทยาลัยเทคนิคกระบี่	กระบี่	EET-3
164	666215840088	นางสาว	ปัทมา	รัตนพงศ์	วิทยาลัยการอาชีพปะเหลียน	ตรัง	EET-3
165	666215840089	นาย	นัททพงศ์	วาทะรักษ์	วิทยาลัยเทคนิคกระบี่	กระบี่	EET-3
166	666215840090	นาย	ฟิลอัม	เจชะ	วิทยาลัยเทคนิคปัตตานี	ปัตตานี	EET-3
167	666415850002	นาย	ชลวา	เหมสัน	โรงเรียนสันติธรรมวิทยามูลนิธิ	ตรัง	CCE
168	666415850003	นาย	ณัฐวุฒิ	พ่อคำ	โรงเรียนสันติธรรมวิทยามูลนิธิ	กระบี่	CCE
169	666415850004	นาย	กฤตณัย	ชูทัง	โรงเรียนวิเชียรมาตุ 4	ตรัง	CCE
170	666415850007	นาย	สิรภาพ	กฤษณภักดิ์	วิทยาลัยเทคนิคตรัง	ตรัง	CCE
171	666415850008	นางสาว	อามานี	หะระตี	วิทยาลัยการอาชีพรามัน	ยะลา	CCE
172	666415850012	นางสาว	กัญญาณัฐ	ทิพลชัย	โรงเรียนน้ำมุด	ตรัง	CCE
173	666415850013	นางสาว	สุภัสสร	ท้วจบ	โรงเรียนนาบอน	นครศรีธรรมราช	CCE
174	666415850016	นาย	กิตตินันท์	รัตนมณี	โรงเรียนน้ำมุด	ตรัง	CCE
175	666415850018	นางสาว	หัตตศา	หมุดสัน	โรงเรียนเอกภาพศาสนวิชัย	กระบี่	CCE
176	666415850020	นาย	พลิชฐ์	ประทักษ์การ	วิทยาลัยเทคนิคนราธิวาส	นราธิวาส	CCE
177	666415850021	นาย	ภูทธิชัย	เจริญกิจ	วิทยาลัยเทคนิคนราธิวาส	นราธิวาส	CCE
178	666415850024	นาย	ทรงวุฒิ	เสาร์เพชร	โรงเรียนนราธิวาส	นราธิวาส	CCE
179	666415850026	นาย	บุญญินท์	ทองถวิล	โรงเรียนพนางตุง	พัทลุง	CCE
180	666415850027	นาย	สินิกซ์	จันทรังษี	โรงเรียนห้วยยอด	ตรัง	CCE
181	666415850029	นาย	สินิกซ์	จันทรังษี	โรงเรียนห้วยยอด	ตรัง	CCE
182	666415850031	นางสาว	ศิริมา	ใจแก้ว	โรงเรียนคลองท่อมราชภัฏรำงสรรค์	กระบี่	CCE
183	666415850032	นางสาว	กัญจนพร	ประดิษฐ์ข้า	โรงเรียนควนกาหลงวิทยาคม (นิคมวัฒนา)	สตูล	CCE
184	666415850033	นางสาว	วิภารัตน์	หนูขาว	วิทยาลัยเทคนิคป่าพะยอม	พัทลุง	CCE
185	666415850034	นาย	กฤตยชญ์	แก้วปนทอง	วิทยาลัยเทคนิคป่าพะยอม	พัทลุง	CCE
186	666415850035	นาย	ชัยนุวัฒน์	หงษ์ทอง	วิทยาลัยเทคนิคป่าพะยอม	พัทลุง	CCE
187	666415850037	นางสาว	ยุสรอ	หะยีสะนิ	โรงเรียนอาสาสุลตดิโนวิทยา	กระบี่	CCE

**รายนามนักเรียน นักศึกษาที่เข้าศึกษาต่อระดับปริญญาตรี**  
**แยกตามรายนามนักศึกษา จำแนกตามสถานศึกษาเดิม**  
**มหาวิทยาลัยเทคโนโลยีราชมงคลศรีวิชัย วิทยาเขตตรัง ปีการศึกษา 2566**

ลำดับ	รหัสนักศึกษา	ชื่อ-สกุล			สถานศึกษาเดิม	จังหวัด	สาขาวิชา
		นาย	นางสาว	ชื่อ-สกุล			
188	666415850039	นาย	ณัฐกฤต	ชูสง	วิทยาลัยเทคนิคป่าพะยอม	พัทลุง	CCE
189	666215850002	นางสาว	อรณี	พิพิชกุล	วิทยาลัยเทคนิคนครศรีธรรมราช	นครศรีธรรมราช	CCE-3
190	666215850003	นาย	คาเมล	วันหวั่ง	วิทยาลัยอาชีวศึกษาปัตตานี	ปัตตานี	CCE-3
191	666215850004	นาย	สิริวิชญ์	ไชยป็นติ	วิทยาลัยเทคนิคกระบี่	กระบี่	CCE-3
192	666215850005	นาย	ธนวัฒน์	ขอไว้	วิทยาลัยการอาชีพตรัง	ตรัง	CCE-3
193	666215850008	นาย	ณัฐภัทร	ตันศิริประภา	วิทยาลัยเทคนิคนครศรีธรรมราช	นครศรีธรรมราช	CCE-3
194	666215850009	นาย	ธนวัฒน์	ทิพย์กองลาศ	วิทยาลัยเทคนิคนครศรีธรรมราช	นครศรีธรรมราช	CCE-3
195	666215850010	นาย	ศุภกฤต	บรรจงดัด	วิทยาลัยเทคนิคนครศรีธรรมราช	นครศรีธรรมราช	CCE-3
196	666215850012	นาย	ธนภูมิ	เพชรศิริ	วิทยาลัยเทคนิคนครศรีธรรมราช	นครศรีธรรมราช	CCE-3
197	666215850013	นางสาว	ศศิพิมพ์	พูลสวัสดิ์	วิทยาลัยเทคนิคนครศรีธรรมราช	นครศรีธรรมราช	CCE-3
198	666215850014	นาย	เมฆา	นवलแปง	วิทยาลัยเทคนิคพัทลุง	พัทลุง	CCE-3
199	666215850015	นาย	พัชชยุตม์	ยอดราช	วิทยาลัยเทคนิคพัทลุง	พัทลุง	CCE-3
200	666215850017	นาย	จิรานุวัฒน์	ราชนวม	วิทยาลัยเทคนิคพัทลุง	พัทลุง	CCE-3
201	666215850018	นาย	จิตกร	ศรีโพนดวน	วิทยาลัยการอาชีพปะเหลียน	ตรัง	CCE-3
202	666215850020	นางสาว	ปรมาพร	หนูศิริ	วิทยาลัยเทคนิคพัทลุง	พัทลุง	CCE-3
203	666215850021	นาย	ศุภกิจ	แซ่เฮง	วิทยาลัยเทคนิคพัทลุง	พัทลุง	CCE-3
204	666215850022	นางสาว	ชวนานา	ชูทอง	วิทยาลัยเทคนิคพัทลุง	พัทลุง	CCE-3
205	666215850023	นาย	คงพล	หนูเข้า	วิทยาลัยเทคนิคท่าหลวงซิเมนต์ไทยอนุสรณ์	สระบุรี	CCE-3
206	666215850024	นาย	ศุภกฤต	จรัสปัญพงษ์	วิทยาลัยเทคนิคพัทลุง	พัทลุง	CCE-3
207	666215850025	นางสาว	ปุดณัณิษา	สุขประเสริฐ	วิทยาลัยเทคนิคตรัง	ตรัง	CCE-3
208	666215850026	นาย	กิตติภาพ	เชิญทอง	วิทยาลัยเทคนิคนครศรีธรรมราช	นครศรีธรรมราช	CCE-3
209	666215850027	นางสาว	สุทธิลักษณ์	สงเหมือน	วิทยาลัยเทคนิคพัทลุง	พัทลุง	CCE-3
210	666215850028	นาย	กมลศักดิ์	ทองบุญ	วิทยาลัยการอาชีพห้วยยอด	ตรัง	CCE-3
211	666215850029	นาย	ฐาปกรณ์	นานอน	วิทยาลัยการอาชีพตรัง	ตรัง	CCE-3
212	666215850030	นาย	ภูธเนศ	จำเริญ	วิทยาลัยเทคนิคกระบี่	กระบี่	CCE-3
213	666215850031	นาย	ภาณุพงศ์	คชฤกษ์	วิทยาลัยเทคนิคสุราษฎร์ธานี	สุราษฎร์ธานี	CCE-3
214	666215850032	นาย	กรวิชญ์	จันทระ	วิทยาลัยเทคโนโลยีอุดมศึกษาพัฒนการ	สงขลา	CCE-3
215	666215850033	นาย	ศุภกร	เซียงสอน	วิทยาลัยการอาชีพห้วยยอด	ตรัง	CCE-3
216	666408100033	นางสาว	วัลลภา	ฤทธิเดช	โรงเรียนคลองพนสฤษดิ์พิทยา	กระบี่	AC511
217	666408100031	นาย	อัสดอน	จิตต์นารี	โรงเรียนคลองยางประชานุสรณ์	กระบี่	AC511
218	666408100001	นางสาว	สุนิษา	ชูราษฎร์	โรงเรียนจรัสพิซการ	นครศรีธรรมราช	AC511

**รายชื่อนักเรียน นักศึกษาที่เข้าศึกษาต่อระดับปริญญาตรี**  
**แยกตามรายชื่อนักศึกษา จำแนกตามสถานศึกษาเดิม**  
**มหาวิทยาลัยเทคโนโลยีราชมงคลศรีวิชัย วิทยาเขตตรัง ปีการศึกษา 2566**

ลำดับ	รหัสนักศึกษา	ชื่อ-สกุล			สถานศึกษาเดิม	จังหวัด	สาขาวิชา
		นางสาว	ชื่อ	สกุล			
219	666408100021	นางสาว	วรัญญา	ปานะ	โรงเรียนจรัสพิชากร	นครศรีธรรมราช	AC511
220	666408100022	นางสาว	จิตาภา	แสงทะรา	โรงเรียนจรัสพิชากร	นครศรีธรรมราช	AC511
221	666408100036	นางสาว	สิริภัสสร	สุทธิรักษ์	โรงเรียนตรังคริสเตียนศึกษา	ตรัง	AC511
222	666408100013	นางสาว	สุภัสสรา	ปราบแทน	โรงเรียนนาโยงวิทยาคม	ตรัง	AC511
223	666408100025	นางสาว	รัชนิวรรณ	รัตนบำรุง	โรงเรียนรัชฎานุปประดิษฐ์อนุสรณ์	ตรัง	AC511
224	666408100032	นางสาว	จตุทากาญจน์	สุขเสน	โรงเรียนรัชฎานุปประดิษฐ์อนุสรณ์	ตรัง	AC511
225	666408100027	นางสาว	พีรดา	อยู่ที่	โรงเรียนลันตาราขประชาอุทิศ	กระบี่	AC511
226	666408100028	นางสาว	น้ำทิพย์	บุญช่วย	โรงเรียนลันตาราขประชาอุทิศ	กระบี่	AC511
227	666408100014	นางสาว	ลักชิกา	แก้วมีศรี	วิทยาลัยเทคโนโลยีพัฒนวิชาการสิชล	นครศรีธรรมราช	AC511
228	666408100026	นางสาว	ชนิกานต์	สุขลิ้ม	วิทยาลัยเทคนิคตรัง	ตรัง	AC511
229	666408100030	นาย	เขาวนนท์	วงศ์จันทร์	วิทยาลัยอาชีวศึกษาโปลีเทคนิคตรัง	ตรัง	AC511
230	666408100016	นางสาว	นุรุสฮิตายะห์	ยี่หะมะ	โรงเรียนสตรีอิสลามวิทยามูลนิธิ	ยะลา	AC511
231	666408100017	นางสาว	นุรีซัน	ยี่กะจิ	โรงเรียนสตรีอิสลามวิทยามูลนิธิ	ยะลา	AC511
232	666408100002	นางสาว	ศุภกานต์	ศรนิรันดร์	โรงเรียนห้วยยอด	ตรัง	AC511
233	666408100015	นางสาว	อัจจิมา	ชูเพ็ง	โรงเรียนหาดสำราญวิทยาคม	ตรัง	AC511
234	666408100034	นางสาว	ปากีนิะ	โยะ	โรงเรียนอามานะวิทยานุสรณ์	ยะลา	AC511
235	666408100038	นางสาว	ณิชา	หยงสตาร์	โรงเรียนอำมาตย์พานิชนุกูล	กระบี่	AC511
236	666408100037	นางสาว	วิภาดา	มลิพันธ์	โรงเรียนอิสมาอีลียะห์มูลนิธิ	ตรัง	AC511
237	666208100004	นางสาว	ธัญญา	แซ่เอี้ยว	วิทยาลัยเทคนิคพังงา	พังงา	ACC-3
238	666208100016	นางสาว	ศศิวิมล	บุญปล้อง	วิทยาลัยเทคนิคพังงา	พังงา	ACC-3
239	666208100018	นางสาว	นันทิรา	ธงไชย	วิทยาลัยเทคนิคพังงา	พังงา	ACC-3
240	666208100019	นางสาว	ศิวลี	นิลสำราญ	วิทยาลัยเทคนิคพังงา	พังงา	ACC-3
241	666208100046	นางสาว	จุฑามาส	หลินมา	วิทยาลัยเทคนิคพัทลุง	พัทลุง	ACC-3
242	666208100002	นางสาว	พาริตะ	หลินิ่ง	วิทยาลัยเทคนิคสตูล	สตูล	ACC-3
243	666208100003	นางสาว	พาริตา	หลินิ่ง	วิทยาลัยเทคนิคสตูล	สตูล	ACC-3
244	666208100008	นางสาว	นัฐิยา	ดับพันธ	วิทยาลัยการอาชีพตรัง	ตรัง	ACC-3
245	666208100009	นางสาว	ณัฐพร	เพ็งเล็ง	วิทยาลัยการอาชีพตรัง	ตรัง	ACC-3
246	666208100010	นางสาว	ปาไลดา	แหมะหวัง	วิทยาลัยการอาชีพตรัง	ตรัง	ACC-3
247	666208100021	นางสาว	เจนจิรา	ชูทิพย์	วิทยาลัยการอาชีพตรัง	ตรัง	ACC-3
248	666208100032	นางสาว	เจนติน่า	ไมเรกัน	วิทยาลัยการอาชีพตรัง	ตรัง	ACC-3
249	666208100038	นางสาว	ดุขฎิ	เพ็ชรรัตน์	วิทยาลัยการอาชีพตรัง	ตรัง	ACC-3
250	666208100039	นางสาว	พจนา	เพ็ชรรัตน์	วิทยาลัยการอาชีพตรัง	ตรัง	ACC-3

**รายชื่อนักเรียน นักศึกษาที่เข้าศึกษาต่อระดับปริญญาตรี**  
**แยกตามรายชื่อนักศึกษา จำแนกตามสถานศึกษาเดิม**  
**มหาวิทยาลัยเทคโนโลยีราชมงคลศรีวิชัย วิทยาเขตตรัง ปีการศึกษา 2566**

ลำดับ	รหัสนักศึกษา	ชื่อ-สกุล			สถานศึกษาเดิม	จังหวัด	สาขาวิชา
251	666208100047	นางสาว	ปวีริศา	สมาธิ	วิทยาลัยการอาชีพตรัง	ตรัง	ACC-3
252	666208100041	นางสาว	นารีรัตน์	เด็นนี	วิทยาลัยการอาชีพละงู	สตูล	ACC-3
253	666208100042	นางสาว	ขจีวรรณ	สำเร	วิทยาลัยการอาชีพละงู	สตูล	ACC-3
254	666208100027	นางสาว	ณัฐธิดา	แก้วแดง	วิทยาลัยอาชีวศึกษามดุงประชายะลา	ยะลา	ACC-3
255	666208100005	นางสาว	สุธาสิณี	ปานแดง	วิทยาลัยอาชีวศึกษาสหตรัง	ตรัง	ACC-3
256	666408930001	นางสาว	กุลยา	แก้วมิ่งเมือง	วิทยาลัยเกษตรและเทคโนโลยีกระบี่	กระบี่	TIM
257	666408930002	นางสาว	ชนกานต์	อบรม	โรงเรียนราชประชานุเคราะห์ 37	กระบี่	TIM
258	666408930003	นาย	พีรวิชญ์	ชายท่วย	โรงเรียนคันทพิพทยาการ	ตรัง	TIM
259	666408930005	นาย	สิทธิชัย	กั๋งแฮ	โรงเรียนคันทพิพทยาการ	ตรัง	TIM
260	666408930007	นางสาว	เบญจรัตน์	ธนอัญญาพร	กศน อำเภอมืองตรัง	ตรัง	TIM
261	666408930011	นางสาว	จรีพร	ยะลา	โรงเรียนราชประชานุเคราะห์ 37	กระบี่	TIM
262	666408930013	นางสาว	ชมจิรา	คงไกร	โรงเรียนราชประชานุเคราะห์ 37	กระบี่	TIM
263	666408930014	นางสาว	เจนจิรา	เกื้อบุตร	โรงเรียนราชประชานุเคราะห์ 37	กระบี่	TIM
264	666408930016	นางสาว	จิรวรรณ	เกาะกลาง	สีกาประชามดุงวิทย์	ตรัง	TIM
265	666408930024	นางสาว	ณัฐนันท์	สีชาย	สันติธรรมวิทยาลัยมูลนิธิ	ตรัง	TIM
266	666408930026	นางสาว	กนกวรรณ	เจริญสุข	สีกาประชามดุงวิทย์	ตรัง	TIM
267	666408930030	นางสาว	จิรวรรณ	แสงทิรัญ	โรงเรียนวังวิเศษ	ตรัง	TIM
268	666408930032	นางสาว	อติตา	ซื่อจ่าง	โรงเรียนน้ำมุด	ตรัง	TIM
269	666408930033	นางสาว	ณัฐธิดา	แข็งแรง	โรงเรียนแสงธรรมวิทยาลัยตรังมูลนิธิ	ตรัง	TIM
270	666408930037	นาย	ธนพัฒน์	นาคช่วย	โรงเรียนคันทพิพทยาการ	ตรัง	TIM
271	666408930039	นางสาว	สุพัตรา	หมั่นการ	โรงเรียนราชประชานุเคราะห์ 37	กระบี่	TIM
272	666408930041	นาย	ศิริสิทธิ์	จ้อยส่องแก้ว	โรงเรียนข้างกลางประชานุกูล	นครศรีธรรมราช	TIM
273	666408930044	นาย	ภูมินันท์	อินทรกำแหง	โรงเรียนราชประชานุเคราะห์ 37	กระบี่	TIM
274	666408930045	นางสาว	ปิยนุช	เชื้องาย	โรงเรียนแสงธรรมวิทยาลัยตรังมูลนิธิ	ตรัง	TIM
275	666408930046	นางสาว	เนตรนภัทร	หัสสาคร	โรงเรียนแสงธรรมวิทยาลัยตรังมูลนิธิ	ตรัง	TIM
276	666408930048	นางสาว	สุเมธินี	หินลาด	โรงเรียนราชประชานุเคราะห์ 37	กระบี่	TIM
277	666408930049	นางสาว	ปาริณา	โสสัน	โรงเรียนราชประชานุเคราะห์ 37	กระบี่	TIM
278	666408930051	นางสาว	ธนิดา	สงมา	โรงเรียนน้ำมุด	ตรัง	TIM
279	666408930052	นางสาว	พรธิดา	จ้อยส่องแก้ว	โรงเรียนข้างกลางประชานุกูล	นครศรีธรรมราช	TIM
280	666408930053	นาย	ธนากร	จันทักษ์	โรงเรียนมัธยมวัดควนวิเศษมูลนิธิ	ตรัง	TIM
281	666408930054	นาย	ณัชพล	พงษ์ศิริ	โรงเรียนมัธยมวัดควนวิเศษมูลนิธิ	ตรัง	TIM
282	666408930056	นางสาว	วรดา	ระเด่น	อิสลามวิทยาลัยแห่งประเทศไทย	ตรัง	TIM

**รายชื่อนักเรียน นักศึกษาที่เข้าศึกษาต่อระดับปริญญาตรี**  
**แยกตามรายชื่อนักศึกษา จำแนกตามสถานศึกษาเดิม**  
**มหาวิทยาลัยเทคโนโลยีราชมงคลศรีวิชัย วิทยาเขตตรัง ปีการศึกษา 2566**

ลำดับ	รหัสนักศึกษา	ชื่อ-สกุล			สถานศึกษาเดิม	จังหวัด	สาขาวิชา
283	666408930057	นาย	ธีรนนท์	กลับเมือง	โรงเรียนราชประชานุเคราะห์ 37	กระบี่	TIM
284	666408930058	นาย	ชลวิทย์	นะคะกุด	โรงเรียนมัธยมวัดควนวิเศษมูลนิธิ	ตรัง	TIM
285	666408930059	นางสาว	ปรีธดา	พัฒน์เจริญ	โรงเรียนข้างกลางประชานุกูล	นครศรีธรรมราช	TIM
286	666408930061	นางสาว	ธัญญา	ศรีบัวลา	โรงเรียนสิเกาประชามคังวิทย์	ตรัง	TIM
287	666408930063	นางสาว	มลิวรรณ	สอนนอง	โรงเรียนข้างกลางประชานุกูล	นครศรีธรรมราช	TIM
288	666408930064	นางสาว	ณัจจา	เชื้องยาง	โรงเรียนสันติธรรมวิทยามูลนิธิ	กระบี่	TIM
289	666408930065	นาย	ปธานิน	สุขศรีเพ็ง	โรงเรียนราชประชานุเคราะห์ 37	กระบี่	TIM
290	666408930067	นาย	ชากริต	ดีอราแม	โรงเรียนเอกภาพศาสนวิชัย	กระบี่	TIM
291	666408930068	นางสาว	จิตรอนงค์	ทองโอ	โรงเรียนนาโยวิทยาคม	ตรัง	TIM
292	666408930072	นางสาว	ตรีทิพยนิภา	ชูชัยศรี	กศน อำเภอกันตัง	ตรัง	TIM
293	666408010004	นาย	ทศพล	ละไสย	โรงเรียนรัตนาราชประชาอุทิศ	กระบี่	TR
294	666408010006	นาย	กฤษฏี	เรืองอินทร์	โรงเรียนพรศิริกุล	ตรัง	TR
295	666408010012	นางสาว	การะเกด	ไชยจักร	โรงเรียนมัธยมวัดควนวิเศษมูลนิธิ	ตรัง	TR
296	666408010017	นางสาว	รัชฎาภกร	รักพงษ์	โรงเรียนเทศบาล 6 วัดตันตยาภิรม	ตรัง	TR
297	666408010018	นาย	อะหมัด	ตรงมะตัง	โรงเรียนสิเกาประชามคังวิทย์	ตรัง	TR
298	666408010021	นางสาว	รัตนมน	จันแก้ว	โรงเรียนวิเชียรมาตุ	ตรัง	TR
299	666408010023	นาย	ณ.ภัทร	ไชยจำ	โรงเรียนนาทิววิทยาคม	สงขลา	TR
300	666408010027	นาย	ภูมิพัฒน์	สาเหล็	โรงเรียนวิเชียรมาตุ	ตรัง	TR
301	666408010028	นางสาว	บุษิญา	ลายดวง	โรงเรียนอำมาตย์พานิชนุกูล	กระบี่	TR
302	666208010001	นางสาว	ณิชาภัทร	รักษาศรี	วิทยาลัยเทคนิคตรัง	ตรัง	TR-3
303	666208010002	นางสาว	ณัฐวิภา	พิตประยูร	วิทยาลัยเทคโนโลยีพัฒนวิชาการหาดใหญ่	สงขลา	TR-3
304	666208010003	นาย	ชินวัตร	กฤษณรินทร์	วิทยาลัยเทคโนโลยีภาคใต้ (เอส.เทค.)	นครศรีธรรมราช	TR-3
305	666208010005	นางสาว	มณฑิตา	แก้วห่อทอง	วิทยาลัยอาชีวศึกษาสงขลา	สงขลา	TR-3
306	666208010006	นางสาว	วิภาดา	วุ่นฉิม	วิทยาลัยเทคนิคตรัง	พัทลุง	TR-3
307	666208010007	นางสาว	ชญาดา	วรรณรักษ์	วิทยาลัยเทคนิคตรัง	ตรัง	TR-3
308	666208010009	นางสาว	วริศรา	ละออสุวรรณ	วิทยาลัยอาชีวศึกษาสุราษฎร์ธานี	สุราษฎร์ธานี	TR-3

คณะวิทยาศาสตร์และเทคโนโลยีการประมง

- AQ สาขาวิชา เพาะเลี้ยงสัตว์น้ำ
- AQ-3 สาขาวิชา เพาะเลี้ยงสัตว์น้ำ เทียบโอน
- MR สาขาวิทยาศาสตร์ทางทะเล
- REM วิชาการจัดการทรัพยากรและสิ่งแวดล้อม

วิทยาลัยการโรงแรมและการท่องเที่ยว

- AC511 สาขาวิชา การบัญชี
- ACC-3 สาขาวิชา การบัญชี เทียบโอน
- TIM สาขาวิชาการจัดการนวัตกรรมการธุรกิจ  
(การจัดการนวัตกรรมการค้า)
- TR สาขาวิชาการท่องเที่ยว
- TR -3 สาขาวิชาการท่องเที่ยว เทียบโอน

คณะวิศวกรรมศาสตร์และเทคโนโลยี

- EET สาขาวิชาวิศวกรรมไฟฟ้า
- EET-3 สาขาวิชาวิศวกรรมไฟฟ้า เทียบโอน
- CCE วิศวกรรมคอมพิวเตอร์และการสื่อสาร
- CCE-3 วิศวกรรมคอมพิวเตอร์และการสื่อสาร เทียบโอน

# ภาคผนวก

## ปฏิทินการดำเนินการรับสมัครและสอบคัดเลือกระดับ ม.6

มหาวิทยาลัยเทคโนโลยีราชมงคลศรีวิชัย

ปฏิทินการรับสมัครและคัดเลือกบุคคลเข้าศึกษาในสถาบันอุดมศึกษา ระดับปริญญาตรี ปีการศึกษา 2566

Thai University Central Admission System (TCAS)

กำหนดการ	กิจกรรม
<b>รอบที่ 1</b> เพิ่มสะสมผลงาน (Portfolio) ไม่ใช่คะแนนสอบข้อเขียนหรือข้อปฏิบัติ	
14 พ.ย. 2565 - 10 ม.ค. 2566	ลงทะเบียนใช้งานระบบ TCAS66 ทางเว็บไซต์ <a href="https://student.mycas.com">https://student.mycas.com</a>
	การสมัคร      ลงทะเบียนผู้ใช้งานและสมัครทางเว็บไซต์ <a href="http://admission.rmutsv.ac.th">http://admission.rmutsv.ac.th</a>
	การชำระเงิน      ผู้สมัครพิมพ์ใบแจ้งยอดค่าธรรมเนียมสอบและชำระเงินผ่านแอปพลิเคชันทุกธนาคาร หรือผ่านเคาน์เตอร์ธนาคารกรุงไทยหรือเคาน์เตอร์เซอร์วิส โดยตรวจสอบผลการชำระเงินหลังจาก 3 วันทำการ นับตั้งแต่วันที่ชำระค่าธรรมเนียมเรียบร้อยแล้ว
13 ม.ค. 2566	ประกาศรายชื่อผู้มีสิทธิ์สอบและพิมพ์บัตรประจำตัวสอบ ทางเว็บไซต์ <a href="http://admission.rmutsv.ac.th">http://admission.rmutsv.ac.th</a>
22 ม.ค. 2566	ยื่นเพิ่มสะสมผลงานและสอบสัมภาษณ์ ณ คณะ/วิทยาลัยที่สมัครเข้าศึกษา สอบวัดคุณลักษณะความเป็นครู เฉพาะหลักสูตรครุศาสตรบัณฑิต
3 ก.พ. 2566	ประกาศผลการสอบคัดเลือกทางเว็บไซต์ <a href="http://admission.rmutsv.ac.th">http://admission.rmutsv.ac.th</a>
7 - 8 ก.พ. 2566	ผู้ผ่านการคัดเลือกดำเนินการยืนยันสิทธิ์ Clearing House ทางเว็บไซต์ <a href="https://student.mycas.com">https://student.mycas.com</a>
13 ก.พ. 2566	ประกาศรายชื่อผู้มีสิทธิ์เข้าศึกษาในมหาวิทยาลัย ทางเว็บไซต์ <a href="http://admission.rmutsv.ac.th">http://admission.rmutsv.ac.th</a>
13 - 28 ก.พ. 2566	ผู้มีสิทธิ์เข้าศึกษา ดำเนินการบันทึกข้อมูลนักศึกษาใหม่ พิมพ์ใบแจ้งยอดการชำระเงิน ค่าธรรมเนียมการศึกษา ทางเว็บไซต์ <a href="http://admission.rmutsv.ac.th">http://admission.rmutsv.ac.th</a> และชำระเงิน ค่าธรรมเนียมการศึกษา ชำระเงินผ่านแอปพลิเคชันทุกธนาคาร หรือผ่านเคาน์เตอร์ ธนาคารกรุงไทย หรือเคาน์เตอร์เซอร์วิส
10 - 30 มี.ย. 2566	รายงานตัวเป็นนักศึกษาใหม่เว็บไซต์ <a href="https://reg.rmutsv.ac.th/newStudent/login.php">https://reg.rmutsv.ac.th/newStudent/login.php</a>
<b>ในรอบการรับสมัคร</b>	
<b>ปฐมนิเทศนักศึกษาใหม่</b>	
26 มี.ย. 2566	สงขลา: คณะบริหารธุรกิจ คณะสถาปัตยกรรมศาสตร์
27 มี.ย. 2566	สงขลา: คณะศิลปศาสตร์ คณะครุศาสตรอุตสาหกรรมและเทคโนโลยี
28 มี.ย. 2566	สงขลา: คณะวิศวกรรมศาสตร์ วิทยาลัยรัฐภูมิ
29 มี.ย. 2566	วิทยาเขตนครศรีธรรมราช
30 ก.ค. 2566	วิทยาเขตตรัง
3 - 7 ก.ค. 2566	เรียนปรับพื้นฐาน (สำหรับคณะ/วิทยาลัยที่จัดการเรียนปรับพื้นฐาน)
10 ก.ค. 2566	เปิดภาคการศึกษาที่ 1/2566

ปฏิทินการดำเนินการคัดเลือกฯ อาจมีการเปลี่ยนแปลงได้ตามความเหมาะสม ผู้สมัครสอบคัดเลือกจะต้องศึกษาและติดตาม  
กำหนดการ ข่าวสารต่าง ๆ ที่ประกาศจากเว็บไซต์ของมหาวิทยาลัย <http://admission.rmutsv.ac.th> เท่านั้น  
มหาวิทยาลัยจะไม่รับผิดชอบข้อมูลข่าวสารที่มาจากแหล่งเว็บไซต์อื่น ๆ

มหาวิทยาลัยเทคโนโลยีราชมงคลศรีวิชัย  
ปฏิทินการรับสมัครและคัดเลือกบุคคลเข้าศึกษาในสถาบันอุดมศึกษา ระดับปริญญาตรี ปีการศึกษา 2566  
Thai University Central Admission System (TCAS)

กำหนดการ	กิจกรรม
<b>รอบที่ 2 โควตา (Quota) ใช้คะแนนสอบข้อเขียนหรือสอบปฏิบัติ</b>	
14 ก.พ. - 13 มี.ค. 2566	ลงทะเบียนใช้งานระบบ TCAS66 ทางเว็บไซต์ <a href="https://student.mytcas.com">https://student.mytcas.com</a> (สำหรับผู้ที่ยังไม่เคยลงทะเบียนมาก่อน) การสมัคร ลงทะเบียนผู้ใช้งานและสมัครทางเว็บไซต์ <a href="http://admission.rmutsv.ac.th">http://admission.rmutsv.ac.th</a> การชำระเงิน ผู้สมัครพิมพ์ใบแจ้งยอดค่าสมัครสอบและชำระเงินผ่านแอปพลิเคชันทุกธนาคาร หรือผ่านเคาน์เตอร์ธนาคารกรุงไทยหรือเคาน์เตอร์เซอร์วิส โดยตรวจสอบผลการชำระเงินหลังจาก 3 วันทำการ นับตั้งแต่วันที่ชำระค่าสมัครเรียบร้อยแล้ว
17 มี.ค. 2566	ประกาศรายชื่อผู้มีสิทธิ์สอบและพิมพ์บัตรประจำตัวสอบ ทางเว็บไซต์ <a href="http://admission.rmutsv.ac.th">http://admission.rmutsv.ac.th</a>
26 มี.ค. 2566	สอบสัมภาษณ์ หรือ ทดสอบลักษณะเฉพาะทาง ณ คณะ/วิทยาลัยที่สมัครเข้าศึกษา สอบวัดคุณลักษณะความเป็นครู เฉพาะหลักสูตรครุศาสตรบัณฑิต
7 เม.ย. 2566	ประกาศผลการสอบคัดเลือกทางเว็บไซต์ <a href="http://admission.rmutsv.ac.th">http://admission.rmutsv.ac.th</a>
4 - 5 พ.ค. 2566	ผู้ผ่านการคัดเลือกทำการยืนยันสิทธิ์ Clearing House ทางเว็บไซต์ <a href="https://student.mytcas.com">https://student.mytcas.com</a>
9 พ.ค. 2566	ประกาศรายชื่อผู้มีสิทธิ์เข้าศึกษาในมหาวิทยาลัย ทางเว็บไซต์ <a href="http://admission.rmutsv.ac.th">http://admission.rmutsv.ac.th</a>
9 - 18 พ.ค. 2566	ผู้มีสิทธิ์เข้าศึกษา ดำเนินการบันทึกข้อมูลนักศึกษาใหม่ พิมพ์ใบแจ้งยอดการชำระเงิน ค่าธรรมเนียมการศึกษา ทางเว็บไซต์ <a href="http://admission.rmutsv.ac.th">http://admission.rmutsv.ac.th</a> และชำระเงิน ค่าธรรมเนียมการศึกษา ชำระเงินผ่านแอปพลิเคชันทุกธนาคาร หรือผ่านเคาน์เตอร์ ธนาคารกรุงไทย หรือเคาน์เตอร์เซอร์วิส
10 - 30 มิ.ย. 2566	รายงานตัวเป็นนักศึกษาใหม่เว็บไซต์ <a href="https://reg.rmutsv.ac.th/newStudent/login.php">https://reg.rmutsv.ac.th/newStudent/login.php</a>
<b>ทุกรอบการรับสมัคร</b>	
<b>ปฐมนิเทศนักศึกษาใหม่</b>	
26 มิ.ย. 2566	สงขลา: คณะบริหารธุรกิจ คณะสถาปัตยกรรมศาสตร์
27 มิ.ย. 2566	สงขลา: คณะศิลปศาสตร์ คณะครุศาสตรบัณฑิตและเทคโนโลยี
28 มิ.ย. 2566	สงขลา: คณะวิศวกรรมศาสตร์ วิทยาลัยรัตภูมิ
29 มิ.ย. 2566	วิทยาเขตนครศรีธรรมราช
30 ก.ค. 2566	วิทยาเขตตรัง
3 - 7 ก.ค. 2566	เรียนปรับพื้นฐาน (สำหรับคณะ/วิทยาลัยที่จัดการเรียนปรับพื้นฐาน)
10 ก.ค. 2566	เปิดภาคการศึกษาที่ 1/2566
ปฏิทินการดำเนินการคัดเลือกฯ อาจมีการเปลี่ยนแปลงได้ตามความเหมาะสม ผู้สมัครสอบคัดเลือกจะต้องศึกษาและติดตาม กำหนดการ ข่าวสารต่าง ๆ ที่ประกาศจากเว็บไซต์ของมหาวิทยาลัย <a href="http://admission.rmutsv.ac.th">http://admission.rmutsv.ac.th</a> เท่านั้น มหาวิทยาลัยจะไม่รับผิดชอบข้อมูลข่าวสารที่มาจากแหล่งเว็บไซต์อื่น ๆ	

มหาวิทยาลัยเทคโนโลยีราชมงคลศรีวิชัย  
ปฏิทินการรับสมัครและคัดเลือกบุคคลเข้าศึกษาในสถาบันอุดมศึกษา ระดับปริญญาตรี ปีการศึกษา 2566  
Thai University Central Admission System (TCAS)

กำหนดการ	กิจกรรม
<b>รอบที่ 3 Admission</b>	
7 - 13 พ.ค. 2566	ลงทะเบียนใช้งานระบบ TCAS66 ทางเว็บไซต์ <a href="https://student.mycas.com">https://student.mycas.com</a> (สำหรับผู้ที่ยังไม่เคยลงทะเบียนมาก่อน) รับสมัครผ่านทางเว็บไซต์ <a href="https://student.mycas.com">https://student.mycas.com</a> ผู้สมัครสามารถเลือกได้สูงสุด 10 อันดับ
14 - 19 พ.ค. 2566	ทปอ. ประมวลผลจัดลำดับ ครั้งที่ 1
20 พ.ค. 2566	ประกาศรายชื่อผู้ผ่านการคัดเลือก รอบที่ 3 admission ครั้งที่ 1 ทางเว็บไซต์ <a href="https://student.mycas.com">https://student.mycas.com</a>
20 - 21 พ.ค. 2566	ผู้ผ่านการคัดเลือก รอบที่ 3 admission ครั้งที่ 1 ยืนยันสิทธิ์เข้าศึกษาในระบบ <a href="https://student.mycas.com">https://student.mycas.com</a>
22 - 25 พ.ค. 2566	ทปอ. ประมวลผลจัดลำดับ ครั้งที่ 2
26 พ.ค. 2566	ประกาศรายชื่อผู้ผ่านการคัดเลือก รอบที่ 3 admission ครั้งที่ 2 ทางเว็บไซต์ <a href="https://student.mycas.com">https://student.mycas.com</a>
29 พ.ค. 2566	ประกาศรายชื่อผู้มีสิทธิ์สอบสัมภาษณ์และตรวจคุณสมบัติเพิ่มเติม และพิมพ์บัตรประจำตัวสอบ ทางเว็บไซต์ <a href="http://admission.rmutsv.ac.th">http://admission.rmutsv.ac.th</a>
31 พ.ค. 2566	สอบสัมภาษณ์และยืนยันสิทธิ์เข้าศึกษาต่อ ณ คณะ/วิทยาลัยที่สมัครเข้าศึกษา สอบวัดคุณลักษณะความเป็นครู เฉพาะหลักสูตรครุศาสตรบัณฑิต สาขาการศึกษา
6 มิ.ย. 2566	ประกาศรายชื่อผู้มีสิทธิ์เข้าศึกษาในมหาวิทยาลัย <a href="https://student.mycas.com">https://student.mycas.com</a>
6 - 18 มิ.ย. 2566	ผู้มีสิทธิ์เข้าศึกษา ดำเนินการบันทึกข้อมูลนักศึกษาใหม่ พิมพ์ใบแจ้งยอดการชำระเงินค่าธรรมเนียมการศึกษา ทางเว็บไซต์ <a href="http://admission.rmutsv.ac.th">http://admission.rmutsv.ac.th</a> และชำระเงินค่าธรรมเนียมการศึกษา ชำระเงินผ่านแอปพลิเคชันทุกธนาคาร หรือผ่านเคาน์เตอร์ธนาคารกรุงไทย หรือเคาน์เตอร์เซอร์วิส
10 - 30 มิ.ย. 2566	รายงานตัวเป็นนักศึกษาใหม่เว็บไซต์ <a href="https://reg.rmutsv.ac.th/newStudent/login.php">https://reg.rmutsv.ac.th/newStudent/login.php</a>
<b>ทุกรอบการรับสมัคร</b>	
<b>ปฐมนิเทศนักศึกษาใหม่</b>	
26 มิ.ย. 2566	สงขลา: คณะบริหารธุรกิจ คณะสถาปัตยกรรมศาสตร์
27 มิ.ย. 2566	สงขลา: คณะศิลปศาสตร์ คณะครุศาสตรอุตสาหกรรมและเทคโนโลยี
28 มิ.ย. 2566	สงขลา: คณะวิศวกรรมศาสตร์ วิทยาลัยรัตภูมิ
29 มิ.ย. 2566	วิทยาเขตนครศรีธรรมราช
30 ก.ค. 2566	วิทยาเขตตรัง
3 - 7 ก.ค. 2566	เรียนปรับพื้นฐาน (สำหรับคณะ/วิทยาลัยที่จัดการเรียนปรับพื้นฐาน)
10 ก.ค. 2566	เปิดภาคการศึกษาที่ 1/2566

ปฏิทินการดำเนินการคัดเลือกฯ อาจมีการเปลี่ยนแปลงได้ตามความเหมาะสม ผู้สมัครสอบคัดเลือกจะต้องศึกษาและติดตาม  
กำหนดการ ข่าวสารต่าง ๆ ที่ประกาศจากเว็บไซต์ของมหาวิทยาลัย <http://admission.rmutsv.ac.th> เท่านั้น  
มหาวิทยาลัยจะไม่รับผิดชอบข้อมูลข่าวสารที่มาจากแหล่งเว็บไซต์อื่น ๆ

**มหาวิทยาลัยเทคโนโลยีราชมงคลศรีวิชัย**  
**ปฏิทินการรับสมัครและคัดเลือกบุคคลเข้าศึกษาในสถาบันอุดมศึกษา ระดับปริญญาตรี ปีการศึกษา 2566**  
**Thai University Central Admission System (TCAS)**

กำหนดการ	กิจกรรม
<b>รอบที่ 4 Direct Admission 1</b>	
14 - 31 พ.ค. 2566	ลงทะเบียนใช้งานระบบ TCAS66 ทางเว็บไซต์ <a href="https://student.mycas.com">https://student.mycas.com</a> (สำหรับผู้ที่ยังไม่เคยลงทะเบียนมาก่อน)
	การสมัคร      ลงทะเบียนผู้ใช้งานและสมัครผ่านเว็บไซต์ <a href="http://admission.rmutsv.ac.th">http://admission.rmutsv.ac.th</a>
	การชำระเงิน      ผู้สมัครพิมพ์ใบแจ้งยอดค่าสมัครสอบและชำระเงินผ่านแอปพลิเคชันทุกธนาคาร หรือผ่านเคาน์เตอร์ธนาคารกรุงไทยหรือเคาน์เตอร์เซอร์วิส โดยตรวจสอบผลการชำระเงินหลังจาก 3 วันทำการ นับตั้งแต่วันที่ชำระค่าสมัครเรียบร้อยแล้ว
2 มิ.ย. 2566	ประกาศรายชื่อผู้มีสิทธิ์สอบและพิมพ์บัตรประจำตัวสอบ ทางเว็บไซต์ <a href="http://admission.rmutsv.ac.th">http://admission.rmutsv.ac.th</a>
6 มิ.ย. 2566	สอบสัมภาษณ์ ณ คณะ/วิทยาลัยที่สมัครเข้าศึกษา สอบวัดคุณลักษณะความเป็นครู เฉพาะหลักสูตรครุศาสตรบัณฑิต
9 มิ.ย. 2566	ประกาศผลการสอบคัดเลือกทางเว็บไซต์ <a href="http://admission.rmutsv.ac.th">http://admission.rmutsv.ac.th</a>
13 - 14 มิ.ย. 2566	ผู้ผ่านการคัดเลือกทำการยืนยันสิทธิ์ Clearing House ทางเว็บไซต์ <a href="https://student.mycas.com">https://student.mycas.com</a>
16 มิ.ย. 2566	ประกาศรายชื่อผู้มีสิทธิ์เข้าศึกษาในมหาวิทยาลัย ทางเว็บไซต์ <a href="http://admission.rmutsv.ac.th">http://admission.rmutsv.ac.th</a>
16 - 30 มิ.ย. 2566	ผู้มีสิทธิ์เข้าศึกษา ดำเนินการบันทึกข้อมูลนักศึกษาใหม่ พิมพ์ใบแจ้งยอดการชำระเงินค่าธรรมเนียมการศึกษา ทางเว็บไซต์ <a href="http://admission.rmutsv.ac.th">http://admission.rmutsv.ac.th</a> และชำระเงินค่าธรรมเนียมการศึกษา ชำระเงินผ่านแอปพลิเคชันทุกธนาคาร หรือผ่านเคาน์เตอร์ธนาคารกรุงไทย หรือเคาน์เตอร์เซอร์วิส รายงานตัวเป็นนักศึกษาใหม่เว็บไซต์ <a href="https://reg.rmutsv.ac.th/newStudent/login.php">https://reg.rmutsv.ac.th/newStudent/login.php</a>
<b>ในรอบการรับสมัคร</b>	
<b>ปริญญานิเทศน์ศึกษาใหม่</b>	
26 มิ.ย. 2566	สงขลา: คณะบริหารธุรกิจ คณะสถาปัตยกรรมศาสตร์
27 มิ.ย. 2566	สงขลา: คณะศิลปศาสตร์ คณะครุศาสตรบัณฑิตสาขารวมและเทคโนโลยี
28 มิ.ย. 2566	สงขลา: คณะวิศวกรรมศาสตร์ วิทยาลัยรัชมังคลาภิเษก
29 มิ.ย. 2566	วิทยาเขตนครศรีธรรมราช
30 ก.ค. 2566	วิทยาเขตตรัง
3 - 7 ก.ค. 2566	เรียนปรับพื้นฐาน (สำหรับคณะ/วิทยาลัยที่จัดการเรียนปรับพื้นฐาน)
10 ก.ค. 2566	เปิดภาคการศึกษาที่ 1/2566

ปฏิทินการดำเนินการคัดเลือกฯ อาจมีการเปลี่ยนแปลงได้ตามความเหมาะสม ผู้สมัครสอบคัดเลือกจะต้องศึกษาและติดตาม  
กำหนดการ ข่าวสารต่าง ๆ ที่ประกาศจากเว็บไซต์ของมหาวิทยาลัย <http://admission.rmutsv.ac.th> เท่านั้น  
มหาวิทยาลัยจะไม่รับผิดชอบข้อมูลข่าวสารที่มาจากแหล่งเว็บไซต์อื่น ๆ

มหาวิทยาลัยเทคโนโลยีราชมงคลศรีวิชัย  
ปฏิทินการรับสมัครและคัดเลือกบุคคลเข้าศึกษาในสถาบันอุดมศึกษา ระดับปริญญาตรี ปีการศึกษา 2566  
Thai University Central Admission System (TCAS)

กำหนดการ	กิจกรรม
<b>รอบที่ 4 Direct Admission ครั้งที่ 2</b>	
1 - 15 มิ.ย. 2566	ลงทะเบียนใช้งานระบบ TCAS66 ทางเว็บไซต์ <a href="https://student.mytcas.com">https://student.mytcas.com</a> (สำหรับผู้ที่ยังไม่เคยลงทะเบียนมาก่อน)
	การสมัคร
	ลงทะเบียนผู้ใช้งานและสมัครผ่านเว็บไซต์ <a href="http://admission.rmutsv.ac.th">http://admission.rmutsv.ac.th</a>
	การชำระเงิน
	ผู้สมัครพิมพ์ใบแจ้งยอดค่าสมัครสอบและชำระเงินผ่านแอปพลิเคชันทุกธนาคาร หรือผ่านเคาน์เตอร์ธนาคารกรุงไทยหรือเคาน์เตอร์เซอร์วิส โดยตรวจสอบผลการชำระเงินหลังจาก 3 วันทำการ นับตั้งแต่วันที่ชำระค่าสมัครเรียบร้อยแล้ว
16 มิ.ย. 2566	ประกาศรายชื่อผู้มีสิทธิ์สอบและพิมพ์บัตรประจำตัวสอบ ทางเว็บไซต์ <a href="http://admission.rmutsv.ac.th">http://admission.rmutsv.ac.th</a>
19 มิ.ย. 2566	สอบสัมภาษณ์ ณ คณะ/วิทยาลัยที่สมัครเข้าศึกษา สอบวัดคุณลักษณะความเป็นครู เฉพาะหลักสูตรครุศาสตรบัณฑิต
22 มิ.ย. 2566	ประกาศผลการสอบคัดเลือกทางเว็บไซต์ <a href="http://admission.rmutsv.ac.th">http://admission.rmutsv.ac.th</a>
23 - 24 มิ.ย. 2566	ผู้ผ่านการคัดเลือกทำการยืนยันสิทธิ์ Clearing House ทางเว็บไซต์ <a href="https://student.mytcas.com">https://student.mytcas.com</a>
26 มิ.ย. 2566	ประกาศรายชื่อผู้มีสิทธิ์เข้าศึกษาในมหาวิทยาลัย ทางเว็บไซต์ <a href="http://admission.rmutsv.ac.th">http://admission.rmutsv.ac.th</a>
26 - 30 มิ.ย. 2566	ผู้มีสิทธิ์เข้าศึกษา ดำเนินการบันทึกข้อมูลนักศึกษาใหม่ พิมพ์ใบแจ้งยอดการชำระเงินค่าธรรมเนียมการศึกษา ทางเว็บไซต์ <a href="http://admission.rmutsv.ac.th">http://admission.rmutsv.ac.th</a> และชำระเงินค่าธรรมเนียมการศึกษา ชำระเงินผ่านแอปพลิเคชันทุกธนาคาร หรือผ่านเคาน์เตอร์ธนาคารกรุงไทย หรือเคาน์เตอร์เซอร์วิส รายงานตัวเป็นนักศึกษาใหม่เว็บไซต์ <a href="https://reg.rmutsv.ac.th/newStudent/login.php">https://reg.rmutsv.ac.th/newStudent/login.php</a>
<b>ทุกรอบการรับสมัคร</b>	
<b>ปฐมนิเทศนักศึกษาใหม่</b>	
26 มิ.ย. 2566	สงขลา: คณะบริหารธุรกิจ คณะสถาปัตยกรรมศาสตร์
27 มิ.ย. 2566	สงขลา: คณะศิลปศาสตร์ คณะครุศาสตรบัณฑิตและเทคโนโลยี
28 มิ.ย. 2566	สงขลา: คณะวิศวกรรมศาสตร์ วิทยาลัยรัตภูมิ
29 มิ.ย. 2566	วิทยาเขตนครศรีธรรมราช
30 ก.ค. 2566	วิทยาเขตตรัง
3 - 7 ก.ค. 2566	เรียนปรับพื้นฐาน (สำหรับคณะ/วิทยาลัยที่จัดการเรียนปรับพื้นฐาน)
10 ก.ค. 2566	เปิดภาคการศึกษาที่ 1/2566

ปฏิทินการดำเนินการคัดเลือก อาจมีการเปลี่ยนแปลงได้ตามความเหมาะสม ผู้สมัครสอบคัดเลือกจะต้องศึกษาและติดตาม  
กำหนดการ ข่าวสารต่าง ๆ ที่ประกาศจากเว็บไซต์ของมหาวิทยาลัย <http://admission.rmutsv.ac.th> เท่านั้น  
มหาวิทยาลัยจะไม่รับผิดชอบข้อมูลข่าวสารที่มาจากแหล่งเว็บไซต์อื่น ๆ

## ปฏิทินการดำเนินการรับสมัครและสอบคัดเลือกระดับ ปวช./ปวส

มหาวิทยาลัยเทคโนโลยีราชมงคลศรีวิชัย  
ปฏิทินการรับสมัครและคัดเลือกบุคคลเข้าศึกษาต่อ ปีการศึกษา 2566  
ระดับปริญญาตรีและระดับบัณฑิตศึกษา

สำหรับผู้สำเร็จการศึกษาระดับประกาศนียบัตรวิชาชีพ (ปวช.)/ระดับประกาศนียบัตรวิชาชีพชั้นสูง (ปวส.)/ระดับปริญญาตรี

กำหนดการ	กิจกรรม	
<b>รอบที่ 1 แบบโควตา</b>		
26 ก.ย. - 21 พ.ย. 2565	การสมัคร	ลงทะเบียนผู้ใช้งานและสมัครทางเว็บไซต์ <a href="http://admission.rmuts.ac.th">http://admission.rmuts.ac.th</a>
	การชำระเงิน	ผู้สมัครพิมพ์ใบแจ้งยอดค่าธรรมเนียมสอบและชำระเงินผ่านแอปพลิเคชันทุกธนาคาร หรือผ่านเคาน์เตอร์ธนาคารกรุงไทยหรือเคาน์เตอร์เซอร์วิส โดยตรวจสอบผลการชำระเงินหลังจาก 3 วันทำการ นับตั้งแต่วันที่ชำระค่าธรรมเนียมเรียบร้อยแล้ว
23 พ.ย. 2565		ประกาศรายชื่อผู้มีสิทธิ์สอบและพิมพ์บัตรประจำตัวสอบทางเว็บไซต์ <a href="http://admission.rmuts.ac.th">http://admission.rmuts.ac.th</a>
27 พ.ย. 2565		สอบข้อเขียน/สอบสัมภาษณ์ ณ คณะ/วิทยาลัยที่สมัครเข้าศึกษา สอบวัดคุณลักษณะความเป็นครู เฉพาะหลักสูตรครุศาสตรบัณฑิต สาขาการศึกษา
6 ธ.ค. 2565		ประกาศผลผู้ได้รับการคัดเลือกเข้าศึกษาต่อ ทางเว็บไซต์ <a href="http://admission.rmuts.ac.th">http://admission.rmuts.ac.th</a>
6 - 8 ธ.ค. 2565		ผู้ได้รับการคัดเลือกดำเนินการยืนยันสิทธิ์การเข้าศึกษาต่อทางเว็บไซต์ <a href="http://admission.rmuts.ac.th">http://admission.rmuts.ac.th</a>
10 - 16 ธ.ค. 2565		ผู้ที่ดำเนินการยืนยันสิทธิ์เข้าศึกษาต่อดำเนินการบันทึกข้อมูลนักศึกษาใหม่ พิมพ์ใบแจ้งยอดการชำระเงินค่าธรรมเนียมการศึกษา ทางเว็บไซต์ <a href="http://admission.rmuts.ac.th">http://admission.rmuts.ac.th</a> และชำระเงินค่าธรรมเนียมการศึกษา ชำระเงินผ่านแอปพลิเคชันทุกธนาคาร หรือผ่านเคาน์เตอร์ธนาคารกรุงไทย หรือเคาน์เตอร์เซอร์วิส หมายเหตุ : หากไม่ดำเนินการตามระยะเวลาที่กำหนดจะถือว่าสละสิทธิ์การเข้าศึกษาต่อ
10 - 30 มิ.ย. 2566		รายงานตัวเป็นนักศึกษาใหม่เว็บไซต์ <a href="https://reg.rmuts.ac.th/newStudent/login.php">https://reg.rmuts.ac.th/newStudent/login.php</a>
<b>ทุกรอบการรับสมัคร</b>		
<b>ปฐมนิเทศนักศึกษาใหม่</b>		
26 มิ.ย. 2566		สงขลา: คณะบริหารธุรกิจ คณะสถาปัตยกรรมศาสตร์
27 มิ.ย. 2566		สงขลา: คณะศิลปศาสตร์ คณะครุศาสตรบัณฑิต สาขาการศึกษาและเทคโนโลยี
28 มิ.ย. 2566		สงขลา: คณะวิศวกรรมศาสตร์ วิทยาลัยรัชมังคลาภิเษก
29 มิ.ย. 2566		วิทยาเขตนครศรีธรรมราช
30 มิ.ย. 2566		วิทยาเขตตรัง
3 - 7 ก.ค. 2566		เรียนปรับพื้นฐาน (สำหรับคณะ/วิทยาลัยที่จัดการเรียนปรับพื้นฐาน)
10 ก.ค. 2566		เปิดภาคการศึกษาที่ 1/2566

ปฏิทินการดำเนินการคัดเลือกฯ อาจมีการเปลี่ยนแปลงได้ตามความเหมาะสม ผู้สมัครสอบคัดเลือกจะต้องศึกษาและติดตามกำหนดการ ข่าวสารต่าง ๆ ที่ประกาศจากเว็บไซต์ของมหาวิทยาลัย <http://admission.rmuts.ac.th> เท่านั้น มหาวิทยาลัยจะไม่รับผิดชอบข้อมูลข่าวสารที่มาจากแหล่งเว็บไซต์อื่น ๆ

**มหาวิทยาลัยเทคโนโลยีราชมงคลศรีวิชัย**  
**ปฏิทินการรับสมัครและคัดเลือกบุคคลเข้าศึกษาต่อ ปีการศึกษา 2566**  
**ระดับปริญญาตรีและระดับบัณฑิตศึกษา**

สำหรับผู้สำเร็จการศึกษาระดับประกาศนียบัตรวิชาชีพ (ปวช.)/ระดับประกาศนียบัตรวิชาชีพชั้นสูง (ปวส.)/ระดับปริญญาตรี

รอบที่ 2 แบบรับตรง		
22 พ.ย. - 31 ธ.ค. 2565	การสมัคร	ลงทะเบียนผู้ใช้งานและสมัครผ่านเว็บไซต์ <a href="http://admission.rmutsv.ac.th">http://admission.rmutsv.ac.th</a>
	การชำระเงิน	ผู้สมัครพิมพ์ใบแจ้งยอดค่าสมัครสอบและชำระเงินผ่านแอปพลิเคชันทุกธนาคาร หรือผ่านเคาน์เตอร์ธนาคารกรุงไทยหรือเคาน์เตอร์เซอร์วิส โดยตรวจสอบผลการชำระเงินหลังจาก 3 วันทำการ นับตั้งแต่วันที่ชำระค่าสมัครเรียบร้อยแล้ว
4 ม.ค. 2566	ประกาศรายชื่อผู้มีสิทธิ์สอบและพิมพ์บัตรประจำตัวสอบ ทางเว็บไซต์ <a href="http://admission.rmutsv.ac.th">http://admission.rmutsv.ac.th</a>	
8 ม.ค. 2566	สอบข้อเขียน (เฉพาะสาขาวิชาที่กำหนดให้มีการสอบข้อเขียน)	
11 ม.ค. 2566	ประกาศผลการสอบข้อเขียนทางเว็บไซต์ <a href="http://admission.rmutsv.ac.th">http://admission.rmutsv.ac.th</a>	
15 ม.ค. 2566	<ol style="list-style-type: none"> <li>1. สอบสัมภาษณ์ ผู้สอบผ่านข้อเขียน ณ คณะ/วิทยาลัยที่สมัครเข้าศึกษา</li> <li>2. สอบสัมภาษณ์ สำหรับสาขาวิชาที่ไม่สอบข้อเขียน ณ คณะ/วิทยาลัยที่สมัครเข้าศึกษา</li> <li>3. สอบวัดคุณลักษณะความเป็นครู เฉพาะหลักสูตรครุศาสตรบัณฑิต</li> </ol>	
ในรอบการรับสมัคร		
ปฐมนิเทศนักศึกษาใหม่		
26 มิ.ย. 2566	สงขลา: คณะบริหารธุรกิจ คณะสถาปัตยกรรมศาสตร์	
27 มิ.ย. 2566	สงขลา: คณะศิลปศาสตร์ คณะครุศาสตรบัณฑิตและเทคโนโลยี	
28 มิ.ย. 2566	สงขลา: คณะวิศวกรรมศาสตร์ วิทยาลัยรัตภูมิ	
29 มิ.ย. 2566	วิทยาเขตนครศรีธรรมราช	
30 ก.ค. 2566	วิทยาเขตรัง	
3 - 7 ก.ค. 2566	เรียนปรับพื้นฐาน (สำหรับคณะ/วิทยาลัยที่จัดการเรียนปรับพื้นฐาน)	
10 ก.ค. 2566	เปิดภาคการศึกษาที่ 1/2566	

ปฏิทินการดำเนินการคัดเลือก อาจมีการเปลี่ยนแปลงได้ตามความเหมาะสม ผู้สมัครสอบคัดเลือกจะต้องศึกษาและติดตาม  
 กำหนดการ ข่าวสารต่าง ๆ ที่ประกาศจากเว็บไซต์ของมหาวิทยาลัย <http://admission.rmutsv.ac.th> เท่านั้น  
 มหาวิทยาลัยจะไม่รับผิดชอบข้อมูลข่าวสารที่มาจากแหล่งเว็บไซต์อื่น ๆ

มหาวิทยาลัยเทคโนโลยีราชมงคลศรีวิชัย  
ปฏิทินการรับสมัครและคัดเลือกบุคคลเข้าศึกษาต่อ ปีการศึกษา 2566  
ระดับปริญญาตรีและระดับบัณฑิตศึกษา

สำหรับผู้สำเร็จการศึกษาระดับประกาศนียบัตรวิชาชีพ (ปวช.)/ระดับประกาศนียบัตรวิชาชีพชั้นสูง (ปวส.)/ระดับปริญญาตรี

กำหนดการ	กิจกรรม	
<b>รอบที่ 3 แบบปรับตรงอิสระ รอบที่ 3.1</b>		
1 ม.ค. - 20 ก.พ. 2566	การสมัคร	ลงทะเบียนผู้ใช้งานและสมัครผ่านเว็บไซต์ <a href="http://admission.rmutsv.ac.th">http://admission.rmutsv.ac.th</a>
	การชำระเงิน	ผู้สมัครพิมพ์ใบแจ้งยอดค่าสมัครสอบและชำระเงินผ่านแอปพลิเคชันทุกธนาคาร หรือผ่านเคาน์เตอร์ธนาคารกรุงไทยหรือเคาน์เตอร์เซอร์วิส โดยตรวจสอบผลการชำระเงินหลังจาก 3 วันทำการ นับตั้งแต่วันที่ชำระค่าสมัครเรียบร้อยแล้ว
22 ก.พ. 2566	ประกาศรายชื่อผู้มีสิทธิ์สอบและพิมพ์บัตรประจำตัวสอบ ทางเว็บไซต์ <a href="http://admission.rmutsv.ac.th">http://admission.rmutsv.ac.th</a>	
26 ก.พ. 2566	สอบสัมภาษณ์ ณ คณะ/วิทยาลัยที่สมัครเข้าศึกษา สอบวัดคุณลักษณะความเป็นครู เฉพาะหลักสูตรครุศาสตร์อุตสาหกรรมบัณฑิต	
3 มี.ค. 2566	ประกาศผลการสอบสัมภาษณ์ทางเว็บไซต์ <a href="http://admission.rmutsv.ac.th">http://admission.rmutsv.ac.th</a>	
3 - 6 มี.ค. 2566	ผู้ได้รับการคัดเลือกดำเนินการยืนยันสิทธิ์การเข้าศึกษาต่อ ทางเว็บไซต์ <a href="http://admission.rmutsv.ac.th">http://admission.rmutsv.ac.th</a>	
8 - 17 มี.ค. 2566	ผู้ที่ดำเนินการยืนยันสิทธิ์เข้าศึกษาต่อ พิมพ์ใบแจ้งยอดการชำระเงินค่าธรรมเนียมการศึกษา ทางเว็บไซต์ <a href="http://admission.rmutsv.ac.th">http://admission.rmutsv.ac.th</a> และชำระเงินค่าธรรมเนียมการศึกษา ชำระเงิน ผ่านแอปพลิเคชันทุกธนาคาร หรือผ่านเคาน์เตอร์ธนาคารกรุงไทย หรือเคาน์เตอร์เซอร์วิส <b>หมายเหตุ : หากไม่ดำเนินการตามระยะเวลาที่กำหนดจะถือว่าสละสิทธิ์การเข้าศึกษาต่อ</b>	
10 - 30 มี.ย. 2566	รายงานตัวเป็นนักศึกษาใหม่เว็บไซต์ <a href="https://reg.rmutsv.ac.th/newStudent/login.php">https://reg.rmutsv.ac.th/newStudent/login.php</a>	
<b>ทุกรอบการรับสมัคร</b>		
<b>ปฐมนิเทศนักศึกษาใหม่</b>		
26 มี.ย. 2566	สงขลา: คณะบริหารธุรกิจ คณะสถาปัตยกรรมศาสตร์	
27 มี.ย. 2566	สงขลา: คณะศิลปศาสตร์ คณะครุศาสตร์อุตสาหกรรมและเทคโนโลยี	
28 มี.ย. 2566	สงขลา: คณะวิศวกรรมศาสตร์ วิทยาลัยรัถภูมิ	
29 มี.ย. 2566	วิทยาเขตนครศรีธรรมราช	
30 มี.ย. 2566	วิทยาเขตตรัง	
3 - 7 ก.ค. 2566	เรียนปรับพื้นฐาน (สำหรับคณะ/วิทยาลัยที่จัดการเรียนปรับพื้นฐาน)	
10 ก.ค. 2566	เปิดภาคการศึกษาที่ 1/2566	

ปฏิทินการดำเนินการคัดเลือกฯ อาจมีการเปลี่ยนแปลงได้ตามความเหมาะสม ผู้สมัครสอบคัดเลือกจะต้องศึกษาและติดตาม  
กำหนดการ ข่าวสารต่าง ๆ ที่ประกาศจากเว็บไซต์ของมหาวิทยาลัย <http://admission.rmutsv.ac.th> เท่านั้น  
มหาวิทยาลัยจะไม่รับผิดชอบข้อมูลข่าวสารที่มาจากแหล่งเว็บไซต์อื่น ๆ

**มหาวิทยาลัยเทคโนโลยีราชมงคลศรีวิชัย**  
**ปฏิทินการรับสมัครและคัดเลือกบุคคลเข้าศึกษาต่อ ปีการศึกษา 2566**  
**ระดับปริญญาตรีและระดับบัณฑิตศึกษา**

สำหรับผู้สำเร็จการศึกษาระดับประกาศนียบัตรวิชาชีพ (ปวช.)/ระดับประกาศนียบัตรวิชาชีพชั้นสูง (ปวส.)/ระดับปริญญาตรี

กำหนดการ	กิจกรรม	
<b>รอบที่ 3.2</b>		
21 ก.พ. - 20 มี.ค. 2566	การสมัคร	ลงทะเบียนผู้ใช้งานและสมัครผ่านเว็บไซต์ <a href="http://admission.rmutsv.ac.th">http://admission.rmutsv.ac.th</a>
	การชำระเงิน	ผู้สมัครพิมพ์ใบแจ้งยอดค่าสมัครสอบ ชำระเงินผ่านแอปพลิเคชันทุกธนาคาร หรือผ่านเคาน์เตอร์ธนาคารกรุงไทยหรือเคาน์เตอร์เซอร์วิส โดยตรวจสอบผลการชำระเงินหลังจาก 3 วันทำการ นับตั้งแต่วันที่ชำระค่าสมัครเรียบร้อยแล้ว
22 มี.ค. 2566	ประกาศรายชื่อผู้มีสิทธิ์สอบและพิมพ์บัตรประจำตัวสอบ ทางเว็บไซต์ <a href="http://admission.rmutsv.ac.th">http://admission.rmutsv.ac.th</a>	
26 มี.ค. 2566	สอบสัมภาษณ์ ณ คณะ/วิทยาลัยที่สมัครเข้าศึกษา สอบวัดคุณลักษณะความเป็นครู เฉพาะหลักสูตรครุศาสตรบัณฑิต	
31 มี.ค. 2566	ประกาศผลการสอบสัมภาษณ์ทางเว็บไซต์ <a href="http://admission.rmutsv.ac.th">http://admission.rmutsv.ac.th</a>	
31 มี.ค.- 3 เม.ย. 2566	ผู้ได้รับการคัดเลือกดำเนินการยืนยันสิทธิ์การเข้าศึกษาต่อ ทางเว็บไซต์ <a href="http://admission.rmutsv.ac.th">http://admission.rmutsv.ac.th</a>	
6 -12 เม.ย. 2566	ผู้ที่ดำเนินการยืนยันสิทธิ์เข้าศึกษาต่อดำเนินการบันทึกข้อมูลนักศึกษาใหม่ พิมพ์ใบแจ้งยอดการชำระเงินค่าธรรมเนียมการศึกษา ทางเว็บไซต์ <a href="http://admission.rmutsv.ac.th">http://admission.rmutsv.ac.th</a> และชำระเงินค่าธรรมเนียมการศึกษา ชำระเงินผ่านแอปพลิเคชันทุกธนาคาร หรือผ่านเคาน์เตอร์ธนาคารกรุงไทย หรือเคาน์เตอร์เซอร์วิส <b>หมายเหตุ : หากไม่ดำเนินการตามระยะเวลาที่กำหนดจะถือว่าสละสิทธิ์การเข้าศึกษาต่อ</b>	
10 - 30 มิ.ย. 2566	รายงานตัวเป็นนักศึกษาใหม่เว็บไซต์ <a href="https://reg.rmutsv.ac.th/newStudent/login.php">https://reg.rmutsv.ac.th/newStudent/login.php</a>	
<b>ในรอบการรับสมัคร</b>		
<b>ปฐมนิเทศนักศึกษาใหม่</b>		
26 มิ.ย. 2566	สงขลา: คณะบริหารธุรกิจ คณะสถาปัตยกรรมศาสตร์	
27 มิ.ย. 2566	สงขลา: คณะศิลปศาสตร์ คณะครุศาสตรบัณฑิตและเทคโนโลยี	
28 มิ.ย. 2566	สงขลา: คณะวิศวกรรมศาสตร์ วิทยาลัยรัถภูมิ	
29 มิ.ย. 2566	วิทยาเขตนครศรีธรรมราช	
30 ก.ค. 2566	วิทยาเขตตรัง	
3 - 7 ก.ค. 2566	เรียนปรับพื้นฐาน (สำหรับคณะ/วิทยาลัยที่จัดการเรียนปรับพื้นฐาน)	
10 ก.ค. 2566	เปิดภาคการศึกษาที่ 1/2566	

ปฏิทินการดำเนินการคัดเลือก อาจมีการเปลี่ยนแปลงได้ตามความเหมาะสม ผู้สมัครสอบคัดเลือกจะต้องศึกษาและติดตามกำหนดการ ข่าวสารต่าง ๆ ที่ประกาศจากเว็บไซต์ของมหาวิทยาลัย <http://admission.rmutsv.ac.th> เท่านั้น มหาวิทยาลัยจะไม่รับผิดชอบข้อมูลข่าวสารที่มาจากแหล่งเว็บไซต์อื่น ๆ

มหาวิทยาลัยเทคโนโลยีราชมงคลศรีวิชัย  
ปฏิทินการรับสมัครและคัดเลือกบุคคลเข้าศึกษาต่อ ปีการศึกษา 2566  
ระดับปริญญาตรีและระดับบัณฑิตศึกษา

สำหรับผู้สำเร็จการศึกษาระดับประกาศนียบัตรวิชาชีพ (ปวช.)/ระดับประกาศนียบัตรวิชาชีพชั้นสูง (ปวส.)/ระดับปริญญาตรี

กำหนดการ	กิจกรรม	
<b>รอบที่ 3 แบบปรับตรงอิสระ รอบที่ 3.3</b>		
21 มี.ค. - 20 เม.ย. 2566	การสมัคร	ลงทะเบียนผู้ใช้งานและสมัครผ่านเว็บไซต์ <a href="http://admission.rmutsv.ac.th">http://admission.rmutsv.ac.th</a>
	การชำระเงิน	ผู้สมัครพิมพ์ใบแจ้งยอดค่าสมัครสอบ ชำระเงินผ่านแอปพลิเคชันทุกธนาคาร หรือผ่านเคาน์เตอร์ธนาคารกรุงไทยหรือเคาน์เตอร์เซอร์วิส โดยตรวจสอบผลการชำระเงินหลังจาก 3 วันทำการ นับตั้งแต่วันที่ชำระค่าสมัครเรียบร้อยแล้ว
21 เม.ย. 2566		ประกาศรายชื่อผู้มีสิทธิ์สอบและพิมพ์บัตรประจำตัวสอบ ทางเว็บไซต์ <a href="http://admission.rmutsv.ac.th">http://admission.rmutsv.ac.th</a>
23 เม.ย. 2566		สอบสัมภาษณ์ ณ คณะ/วิทยาลัยที่สมัครเข้าศึกษา สอบวัดคุณลักษณะความเป็นครู เฉพาะหลักสูตรครุศาสตร์อุตสาหกรรมบัณฑิต
1 พ.ค. 2566		ประกาศผลการสอบสัมภาษณ์ทางเว็บไซต์ <a href="http://admission.rmutsv.ac.th">http://admission.rmutsv.ac.th</a>
1 - 4 พ.ค. 2566		ผู้ได้รับการคัดเลือกดำเนินการยืนยันสิทธิ์การเข้าศึกษาต่อ ทางเว็บไซต์ <a href="http://admission.rmutsv.ac.th">http://admission.rmutsv.ac.th</a>
8 - 13 พ.ค. 2566		ผู้ที่ดำเนินการยืนยันสิทธิ์เข้าศึกษาต่อดำเนินการบันทึกข้อมูลนักศึกษาใหม่ พิมพ์ใบแจ้งยอดการ ชำระเงินค่าธรรมเนียมการศึกษา ทางเว็บไซต์ <a href="http://admission.rmutsv.ac.th">http://admission.rmutsv.ac.th</a> และชำระเงิน ค่าธรรมเนียมการศึกษา ชำระเงินผ่านแอปพลิเคชันทุกธนาคาร หรือผ่านเคาน์เตอร์ ธนาคารกรุงไทย หรือเคาน์เตอร์เซอร์วิส <b>หมายเหตุ : หากไม่ดำเนินการตามระยะเวลาที่กำหนดจะถือว่าสละสิทธิ์การเข้าศึกษาต่อ</b>
10 - 30 มิ.ย. 2566		รายงานตัวเป็นนักศึกษาใหม่เว็บไซต์ <a href="https://reg.rmutsv.ac.th/newStudent/login.php">https://reg.rmutsv.ac.th/newStudent/login.php</a>
<b>ทุกรอบการรับสมัคร</b>		
<b>ปฐมนิเทศนักศึกษาใหม่</b>		
26 มิ.ย. 2566		สงขลา: คณะบริหารธุรกิจ คณะสถาปัตยกรรมศาสตร์
27 มิ.ย. 2566		สงขลา: คณะศิลปศาสตร์ คณะครุศาสตร์อุตสาหกรรมและเทคโนโลยี
28 มิ.ย. 2566		สงขลา: คณะวิศวกรรมศาสตร์ วิทยาลัยรัถภูมิ
29 มิ.ย. 2566		วิทยาเขตนครศรีธรรมราช
30 มิ.ย. 2566		วิทยาเขตตรัง
3 - 7 ก.ค. 2566		เรียนปรับพื้นฐาน (สำหรับคณะ/วิทยาลัยที่จัดการเรียนปรับพื้นฐาน)
10 ก.ค. 2566		เปิดภาคการศึกษาที่ 1/2566

ปฏิทินการดำเนินการคัดเลือก อาจมีการเปลี่ยนแปลงได้ตามความเหมาะสม ผู้สมัครสอบคัดเลือกจะต้องศึกษาและติดตาม  
กำหนดการ ข่าวสารต่าง ๆ ที่ประกาศจากเว็บไซต์ของมหาวิทยาลัย <http://admission.rmutsv.ac.th> เท่านั้น  
มหาวิทยาลัยจะไม่รับผิดชอบข้อมูลข่าวสารที่มาจากแหล่งเว็บไซต์อื่น ๆ

**มหาวิทยาลัยเทคโนโลยีราชมงคลศรีวิชัย**  
**ปฏิทินการรับสมัครและคัดเลือกบุคคลเข้าศึกษาต่อ ปีการศึกษา 2566**  
**ระดับปริญญาตรีและระดับบัณฑิตศึกษา**

สำหรับผู้สำเร็จการศึกษาระดับประกาศนียบัตรวิชาชีพ (ปวช.)/ระดับประกาศนียบัตรวิชาชีพชั้นสูง (ปวส.)/ระดับปริญญาตรี

กำหนดการ	กิจกรรม	
<b>รอบที่ 3.4</b>		
21 เม.ย. - 22 พ.ค. 2566	การสมัคร	ลงทะเบียนผู้ใช้งานและสมัครผ่านเว็บไซต์ <a href="http://admission.rmutsv.ac.th">http://admission.rmutsv.ac.th</a>
	การชำระเงิน	ผู้สมัครพิมพ์ใบแจ้งยอดค่าสมัครสอบ ชำระเงินผ่านแอปพลิเคชันทุกธนาคาร หรือผ่านเคาน์เตอร์ธนาคารกรุงไทยหรือเคาน์เตอร์เซอร์วิส โดยตรวจสอบผลการชำระเงินหลังจาก 3 วันทำการ นับตั้งแต่วันที่ชำระค่าสมัครเรียบร้อยแล้ว
24 พ.ค. 2566		ประกาศรายชื่อผู้มีสิทธิ์สอบและพิมพ์บัตรประจำตัวสอบ ทางเว็บไซต์ <a href="http://admission.rmutsv.ac.th">http://admission.rmutsv.ac.th</a>
28 พ.ค. 2566		สอบสัมภาษณ์ ณ คณะ/วิทยาลัยที่สมัครเข้าศึกษา สอบวัดคุณลักษณะความเป็นครู เฉพาะหลักสูตรครุศาสตรบัณฑิต
2 มิ.ย. 2566		ประกาศผลการสอบสัมภาษณ์ทางเว็บไซต์ <a href="http://admission.rmutsv.ac.th">http://admission.rmutsv.ac.th</a>
2 - 5 มิ.ย. 2566		ผู้ได้รับการคัดเลือกดำเนินการยืนยันสิทธิ์การเข้าศึกษาต่อ ทางเว็บไซต์ <a href="http://admission.rmutsv.ac.th">http://admission.rmutsv.ac.th</a>
8 - 15 มิ.ย. 2566		ผู้ที่ดำเนินการยืนยันสิทธิ์เข้าศึกษาต่อดำเนินการบันทึกข้อมูลนักศึกษาใหม่ พิมพ์ใบแจ้งยอดการชำระเงินค่าธรรมเนียมการศึกษา ทางเว็บไซต์ <a href="http://admission.rmutsv.ac.th">http://admission.rmutsv.ac.th</a> และชำระเงินค่าธรรมเนียมการศึกษา ชำระเงินผ่านแอปพลิเคชันทุกธนาคาร หรือผ่านเคาน์เตอร์ธนาคารกรุงไทย หรือเคาน์เตอร์เซอร์วิส <b>หมายเหตุ :</b> หากไม่ดำเนินการตามระยะเวลาที่กำหนดจะถือว่าสละสิทธิ์การเข้าศึกษาต่อ
10 - 30 มิ.ย. 2566		รายงานตัวเป็นนักศึกษาใหม่เว็บไซต์ <a href="https://reg.rmutsv.ac.th/newStudent/login.php">https://reg.rmutsv.ac.th/newStudent/login.php</a>
<b>ทุกรอบการรับสมัคร</b>		
<b>ปฐมนิเทศนักศึกษาใหม่</b>		
26 มิ.ย. 2566		สงขลา: คณะบริหารธุรกิจ คณะสถาปัตยกรรมศาสตร์
27 มิ.ย. 2566		สงขลา: คณะศิลปศาสตร์ คณะครุศาสตรบัณฑิตสาขารัฐศาสตร์และเทคโนโลยี
28 มิ.ย. 2566		สงขลา: คณะวิศวกรรมศาสตร์ วิทยาลัยรัตภูมิ
29 มิ.ย. 2566		วิทยาเขตนครศรีธรรมราช
30 ก.ค. 2566		วิทยาเขตตรัง
3 - 7 ก.ค. 2566		เรียนปรับพื้นฐาน (สำหรับคณะ/วิทยาลัยที่จัดการเรียนปรับพื้นฐาน)
10 ก.ค. 2566		เปิดภาคการศึกษาที่ 1/2566

ปฏิทินการดำเนินการคัดเลือกฯ อาจมีการเปลี่ยนแปลงได้ตามความเหมาะสม ผู้สมัครสอบคัดเลือกจะต้องศึกษาและติดตามกำหนดการ ข่าวสารต่าง ๆ ที่ประกาศจากเว็บไซต์ของมหาวิทยาลัย <http://admission.rmutsv.ac.th> เท่านั้น มหาวิทยาลัยจะไม่รับผิดชอบข้อมูลข่าวสารที่มาจากแหล่งเว็บไซต์อื่น ๆ

มหาวิทยาลัยเทคโนโลยีราชมงคลศรีวิชัย  
ปฏิทินการรับสมัครและคัดเลือกบุคคลเข้าศึกษาต่อ ปีการศึกษา 2566  
ระดับปริญญาตรีและระดับบัณฑิตศึกษา

สำหรับผู้สำเร็จการศึกษาระดับประกาศนียบัตรวิชาชีพ (ปวช.)/ระดับประกาศนียบัตรวิชาชีพชั้นสูง (ปวส.)/ระดับปริญญาตรี

กำหนดการ	กิจกรรม	
<b>รอบที่ 3 แบบปรับตรงอิสระ รอบที่ 3.5</b>		
23 พ.ค. - 10 มิ.ย. 2566	การสมัคร	ลงทะเบียนผู้ใช้งานและสมัครผ่านเว็บไซต์ <a href="http://admission.rmutsv.ac.th">http://admission.rmutsv.ac.th</a>
	การชำระเงิน	ผู้สมัครพิมพ์ใบแจ้งยอดค่าสมัครสอบ ชำระเงินผ่านแอปพลิเคชันทุกธนาคาร หรือผ่านเคาน์เตอร์ธนาคารกรุงไทยหรือเคาน์เตอร์เซอร์วิส โดยตรวจสอบผลการชำระเงินหลังจาก 3 วันทำการ นับตั้งแต่วันที่ชำระค่าสมัครเรียบร้อยแล้ว
12 มิ.ย. 2566	ประกาศรายชื่อผู้มีสิทธิ์สอบและพิมพ์บัตรประจำตัวสอบ ทางเว็บไซต์ <a href="http://admission.rmutsv.ac.th">http://admission.rmutsv.ac.th</a>	
18 มิ.ย. 2566	สอบสัมภาษณ์ ณ คณะ/วิทยาลัยที่สมัครเข้าศึกษา สอบวัดคุณลักษณะความเป็นครู เฉพาะหลักสูตรครุศาสตร์อุตสาหกรรมบัณฑิต	
22 มิ.ย. 2566	ประกาศผลการสอบสัมภาษณ์ทางเว็บไซต์ <a href="http://admission.rmutsv.ac.th">http://admission.rmutsv.ac.th</a>	
22 - 24 มิ.ย. 2566	ผู้ได้รับการคัดเลือกดำเนินการยืนยันสิทธิ์การเข้าศึกษาต่อ ทางเว็บไซต์ <a href="http://admission.rmutsv.ac.th">http://admission.rmutsv.ac.th</a>	
26 - 30 มิ.ย. 2566	ผู้ที่ดำเนินการยืนยันสิทธิ์เข้าศึกษาต่อดำเนินการบันทึกข้อมูลนักศึกษาใหม่ พิมพ์ใบแจ้งยอดการชำระเงินค่าธรรมเนียมการศึกษา ทางเว็บไซต์ <a href="http://admission.rmutsv.ac.th">http://admission.rmutsv.ac.th</a> และชำระเงินค่าธรรมเนียมการศึกษา ชำระเงินผ่านแอปพลิเคชันทุกธนาคาร หรือผ่านเคาน์เตอร์ธนาคารกรุงไทย หรือเคาน์เตอร์เซอร์วิส <b>หมายเหตุ :</b> หากไม่ดำเนินการตามระยะเวลาที่กำหนดจะถือว่าสละสิทธิ์การเข้าศึกษาต่อ รายงานตัวเป็นนักศึกษาใหม่เว็บไซต์ <a href="https://reg.rmutsv.ac.th/newStudent/login.php">https://reg.rmutsv.ac.th/newStudent/login.php</a>	
<b>ทุกรอบการรับสมัคร</b>		
<b>ปฐมนิเทศนักศึกษาใหม่</b>		
26 มิ.ย. 2566	สงขลา: คณะบริหารธุรกิจ คณะสถาปัตยกรรมศาสตร์	
27 มิ.ย. 2566	สงขลา: คณะศิลปศาสตร์ คณะครุศาสตร์อุตสาหกรรมและเทคโนโลยี	
28 มิ.ย. 2566	สงขลา: คณะวิศวกรรมศาสตร์ วิทยาลัยดุริยางค์	
29 มิ.ย. 2566	วิทยาเขตนครศรีธรรมราช	
30 มิ.ย. 2566	วิทยาเขตตรัง	
3 - 7 ก.ค. 2566	เรียนปรับพื้นฐาน (สำหรับคณะ/วิทยาลัยที่จัดการเรียนปรับพื้นฐาน)	
10 ก.ค. 2566	เปิดภาคการศึกษาที่ 1/2566	

ปฏิทินการดำเนินการคัดเลือกฯ อาจมีการเปลี่ยนแปลงได้ตามความเหมาะสม ผู้สมัครสอบคัดเลือกจะต้องศึกษาและติดตามกำหนดการ ข่าวสารต่าง ๆ ที่ประกาศจากเว็บไซต์ของมหาวิทยาลัย <http://admission.rmutsv.ac.th> เท่านั้น มหาวิทยาลัยจะไม่รับผิดชอบข้อมูลข่าวสารที่มาจากแหล่งเว็บไซต์อื่น ๆ

มหาวิทยาลัยเทคโนโลยีราชมงคลศรีวิชัย  
 ปฏิทินการรับสมัครและคัดเลือกบุคคลเข้าศึกษาต่อ ปีการศึกษา 2566  
 ระดับปริญญาตรีและระดับบัณฑิตศึกษา

สำหรับผู้สำเร็จการศึกษาระดับประกาศนียบัตรวิชาชีพ (ปวช.)/ระดับประกาศนียบัตรวิชาชีพชั้นสูง (ปวส.)/ระดับปริญญาตรี

กำหนดการ	กิจกรรม	
<b>รอบที่ 3.6</b>		
11 - 21 มิ.ย. 2566	การสมัคร	ลงทะเบียนผู้ใช้งานและสมัครผ่านเว็บไซต์ <a href="http://admission.rmutsv.ac.th">http://admission.rmutsv.ac.th</a>
	การชำระเงิน	ผู้สมัครพิมพ์ใบแจ้งยอดค่าสมัครสอบ ชำระเงินผ่านแอปพลิเคชันทุกธนาคาร หรือผ่านเคาน์เตอร์ธนาคารกรุงไทยหรือเคาน์เตอร์เซอร์วิส โดยตรวจสอบผลการชำระเงินหลังจาก 3 วันทำการ นับตั้งแต่วันที่ชำระค่าสมัครเรียบร้อยแล้ว
22 มิ.ย. 2566	ประกาศรายชื่อผู้มีสิทธิ์สอบและพิมพ์บัตรประจำตัวสอบ ทางเว็บไซต์ <a href="http://admission.rmutsv.ac.th">http://admission.rmutsv.ac.th</a>	
25 มิ.ย. 2566	สอบสัมภาษณ์ ณ คณะ/วิทยาลัยที่สมัครเข้าศึกษา สอบวัดคุณลักษณะความเป็นครู เฉพาะหลักสูตรครุศาสตรบัณฑิต	
29 มิ.ย. 2566	ประกาศผลการสอบสัมภาษณ์ทางเว็บไซต์ <a href="http://admission.rmutsv.ac.th">http://admission.rmutsv.ac.th</a>	
29 มิ.ย. - 2 ก.ค. 2566	ผู้ได้รับการคัดเลือกดำเนินการยืนยันสิทธิ์การเข้าศึกษาต่อ ทางเว็บไซต์ <a href="http://admission.rmutsv.ac.th">http://admission.rmutsv.ac.th</a>	
4 - 9 ก.ค. 2566	ผู้ที่ดำเนินการยืนยันสิทธิ์เข้าศึกษาต่อดำเนินการบันทึกข้อมูลนักศึกษาใหม่ พิมพ์ใบแจ้งยอดการชำระเงินค่าธรรมเนียมการศึกษา ทางเว็บไซต์ <a href="http://admission.rmutsv.ac.th">http://admission.rmutsv.ac.th</a> และชำระเงินค่าธรรมเนียมการศึกษา ชำระเงินผ่านแอปพลิเคชันทุกธนาคาร หรือผ่านเคาน์เตอร์ธนาคารกรุงไทย หรือเคาน์เตอร์เซอร์วิส <b>หมายเหตุ :</b> หากไม่ดำเนินการตามระยะเวลาที่กำหนดจะถือว่าสละสิทธิ์การเข้าศึกษาต่อ รายงานตัวเป็นนักศึกษาใหม่เว็บไซต์ <a href="https://reg.rmutsv.ac.th/newStudent/login.php">https://reg.rmutsv.ac.th/newStudent/login.php</a>	
<b>ในรอบการรับสมัคร</b>		
<b>ปฐมนิเทศนักศึกษาใหม่</b>		
26 มิ.ย. 2566	สงขลา: คณะบริหารธุรกิจ คณะสถาปัตยกรรมศาสตร์	
27 มิ.ย. 2566	สงขลา: คณะศิลปศาสตร์ คณะครุศาสตรบัณฑิตสาขารัฐบาลและเทคโนโลยี	
28 มิ.ย. 2566	สงขลา: คณะวิศวกรรมศาสตร์ วิทยาลัยรัตภูมิ	
29 มิ.ย. 2566	วิทยาเขตนครศรีธรรมราช	
30 มิ.ย. 2566	วิทยาเขตตรัง	
3 - 7 ก.ค. 2566	เรียนปรับพื้นฐาน (สำหรับคณะ/วิทยาลัยที่จัดการเรียนปรับพื้นฐาน)	
10 ก.ค. 2566	เปิดภาคการศึกษาที่ 1/2566	

ปฏิทินการดำเนินการคัดเลือกฯ อาจมีการเปลี่ยนแปลงได้ตามความเหมาะสม ผู้สมัครสอบคัดเลือกจะต้องศึกษาและติดตามกำหนดการ ข่าวสารต่าง ๆ ที่ประกาศจากเว็บไซต์ของมหาวิทยาลัย <http://admission.rmutsv.ac.th> เท่านั้น มหาวิทยาลัยจะไม่รับผิดชอบข้อมูลข่าวสารที่มาจากแหล่งเว็บไซต์อื่น ๆ

## ปฏิทินการดำเนินการรับสมัครและสอบคัดเลือกโควตาพิเศษ

มหาวิทยาลัยเทคโนโลยีราชมงคลศรีวิชัย  
ปฏิทินการรับสมัครและคัดเลือกบุคคลเข้าศึกษาต่อ ปีการศึกษา 2566  
โครงการโควตาพิเศษสำหรับคณะ/วิทยาลัย

กำหนดการ	กิจกรรม
15 ก.ย. 2565 - 3 ก.ค. 2566	สมัครและคัดเลือกผู้มีสิทธิ์เข้าศึกษาต่อโดยคณะ/วิทยาลัย
	ผู้มีสิทธิ์เข้าศึกษาต่อดำเนินการบันทึกข้อมูลนักศึกษาใหม่ พิมพ์ใบแจ้งยอดการชำระเงินค่าธรรมเนียมการศึกษา ทางเว็บไซต์ <a href="http://admission.rmutsv.ac.th">http://admission.rmutsv.ac.th</a> และชำระเงินค่าธรรมเนียมการศึกษา ชำระเงินผ่านแอปพลิเคชันทุกธนาคาร หรือผ่านเคาน์เตอร์ธนาคารกรุงไทย หรือเคาน์เตอร์เซอร์วิส
	<b>หมายเหตุ :</b> หากไม่ดำเนินการตามระยะเวลาที่กำหนดจะถือว่าสละสิทธิ์การเข้าศึกษาต่อ
10 มิ.ย. - 3 ก.ค. 2566	รายงานตัวเป็นนักศึกษาใหม่เว็บไซต์ <a href="https://reg.rmutsv.ac.th/newStudent/login.php">https://reg.rmutsv.ac.th/newStudent/login.php</a>
<b>ปฐมนิเทศนักศึกษาใหม่</b>	
26 มิ.ย. 2566	สงขลา: คณะบริหารธุรกิจ คณะสถาปัตยกรรมศาสตร์
27 มิ.ย. 2566	สงขลา: คณะศิลปศาสตร์ คณะครุศาสตร์อุตสาหกรรมและเทคโนโลยี
28 มิ.ย. 2566	สงขลา: คณะวิศวกรรมศาสตร์ วิทยาลัยรัถภูมิ
29 มิ.ย. 2566	วิทยาเขตนครศรีธรรมราช
30 มิ.ย. 2566	วิทยาเขตตรัง
3 - 7 ก.ค. 2566	เรียนปรับพื้นฐาน (สำหรับคณะ/วิทยาลัยที่จัดการเรียนปรับพื้นฐาน)
10 ก.ค. 2566	เปิดภาคการศึกษาที่ 1/2566

ปฏิทินการดำเนินการคัดเลือกฯ อาจมีการเปลี่ยนแปลงได้ตามความเหมาะสม ผู้สมัครสอบคัดเลือกจะต้องศึกษาและติดตามกำหนดการ ข่าวสารต่าง ๆ ที่ประกาศจากเว็บไซต์ของมหาวิทยาลัย <http://admission.rmutsv.ac.th> เท่านั้น มหาวิทยาลัยจะไม่รับผิดชอบข้อมูลข่าวสารที่มาจากแหล่งเว็บไซต์อื่น ๆ

ภาพประกอบการประชาสัมพันธ์หลักสูตร เพื่อเข้าศึกษาต่อระดับปริญญาตรี  
ประจำปีการศึกษา 2566  
มหาวิทยาลัยเทคโนโลยีราชมงคลศรีวิชัย วิทยาเขตตรัง

จัดบูธ Open House



ร่วมจัดบูธประชาสัมพันธ์มหาวิทยาลัย ณ มอ.วิทยาเขตตรัง ในงาน มอ.วิชาการ



ร่วมจัดบูธประชาสัมพันธ์มหาวิทยาลัย ในกิจกรรมการประชุมผู้ประกอบการ ณ โรงเรียนสิเกาประชามณฑลวิทย์



ร่วมจัดบูธประชาสัมพันธ์มหาวิทยาลัย ณ โรบินสันตรัง ทุกวันเสาร์-อาทิตย์



เปิดบ้านราชมงคล ผ่านระบบออนไลน์

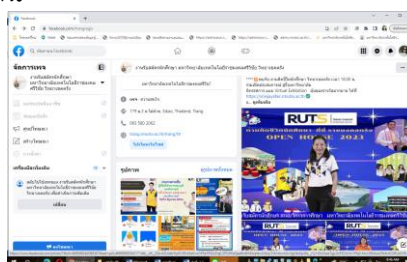

ออกแนะแนวประชาสัมพันธ์หลักสูตร ตามโรงเรียนต่างๆ





สรุปผลการวิเคราะห์แบบสอบถามความคิดเห็นที่มีต่อ  
มหาวิทยาลัยเทคโนโลยีราชมงคลศรีวิชัย วิทยาเขตตรัง

จากการเก็บแบบสอบถามตอนเช้าแนะแนวตามโรงเรียนต่างๆ นำมาวิเคราะห์ข้อมูลและเปรียบเทียบผล  
ก่อนและหลังการเข้าฟังการประชาสัมพันธ์มหาวิทยาลัยและหลักสูตรที่เปิดรับสมัคร ในปีการศึกษา ๒๕๖๖

รายการข้อคำถาม	ก่อน		หลัง	
	คะแนน เฉลี่ย	ร้อยละ	คะแนน เฉลี่ย	ร้อยละ
๑. มหาวิทยาลัยมีชื่อเสียงเป็นที่ยอมรับ	๔.๐๐	๘๐.๐๐	๔.๒๒	๘๔.๔๐
๒. หลักสูตรที่เปิดสอนมีความน่าสนใจและมีประโยชน์ต่อการ ประกอบอาชีพในอนาคต	๓.๙๗	๗๙.๔๐	๔.๐๒	๘๐.๔๐
๓. สถานที่ตั้งอยู่ใกล้แหล่งชุมชน สามารถเดินทางได้สะดวก	๓.๙๕	๗๙.๐๐	๔.๐๐	๘๐.๐๐
๔. มีสิ่งอำนวยความสะดวกในด้านต่างๆ	๔.๐๕	๘๑.๐๐	๔.๑๐	๘๒.๐๐
๕. ค่าธรรมเนียมการศึกษาถูกกว่าเมื่อเปรียบเทียบกับ มหาวิทยาลัยอื่น	๔.๑๗	๘๓.๔๐	๔.๒๐	๘๔.๐๐
ภาพรวม	๔.๐๒	๘๐.๔๐	๔.๑๐	๘๒.๑๖

ปัญหาและข้อเสนอแนะ

การออกแนะแนวระหว่างเดือนสิงหาคม ๒๕๖๕ – มิถุนายน ๒๕๖๖ การตอบรับการให้เข้าแนะแนว/  
ประชาสัมพันธ์หลักสูตรของโรงเรียน/สถานศึกษาตอบรับจำนวนน้อย